

秋田県健康づくり支援資料集

(平成29年度特定健康診査データ等集計・分析結果)

秋田県健康福祉部健康づくり推進課

令和2年12月

秋田県健康づくり支援資料集目次

	ページ
はじめに 秋田県健康づくり支援資料集の利用にあたって	4
第1章 都道府県編	
A-1 健康寿命(日常生活に制限のない期間の平均)	6
A-2 年齢調整死亡率 (全死因・全がん・胃がん・大腸がん・肺がん・心疾患・急性心筋梗塞・脳血管疾患・脳内出血・脳梗塞・肺炎)	10
A-3 介護保険	55
A-3-1 第1号被保険者に占める要介護認定者の割合	56
A-3-2 第1号被保険者一人あたり介護保険給付費	58
A-4 医療費	62
A-4-1 医療費の地域差指数	63
A-5 特定健康診査・特定保健指導	65
A-5-1 特定健康診査受診率	66
A-5-2 特定保健指導の実施率	67
A-6 がん検診	68
A-6-1 がん検診受診率(胃・大腸・肺・子宮頸・乳)	69
第2章 市町村編	
B-1 健康寿命(日常生活動作が自立している期間の平均)	91
B-2 標準化死亡比(年齢調整による市町村別の死亡比較) (全死亡・全がん・胃がん・大腸がん・肺がん・心疾患・急性心筋梗塞・脳血管疾患・脳内出血・脳梗塞・肺炎)	95
B-3 介護保険	118
B-3-1 第1号被保険者に占める要介護認定者の割合	
B-3-2 第1号被保険者一人あたり介護保険給付費	

B-4	医療費	125
B-4-1	医療費の地域差指数	
B-4-2	疾病別の医療費比較(年齢調整による市町村別の疾病別医療費の比較) (全がん・胃がん・大腸がん・肺がん・子宮がん・乳がん・虚血性心疾患・脳血管疾患・糖尿病・高血圧性疾患・腎不全)	
B-4-3	疾病別の医療機関受診率比較(年齢調整による市町村別の疾病別レセプト件数の比較) (全がん・胃がん・大腸がん・肺がん・子宮がん・乳がん・虚血性心疾患・脳血管疾患・糖尿病・高血圧性疾患・腎不全)	
B-5	特定健康診査・特定保健指導	190
B-5-1	特定健康診査受診率	
B-5-2	特定保健指導の実施率	
B-6	がん検診	193
B-6-1	がん検診受診率(胃・大腸・肺・子宮頸・乳)	194
B-7	特定健康診査データによる地域差分析(市町村国保+協会けんぽ)	216
B-7-1	特定健康診査において検査数値が一定の基準を超える者(標準化該当比) (肥満・メタボリックシンドローム・血圧・脂質・血糖)	
B-7-2	特定健康診査における有病者(標準化該当比) (糖尿病・高血圧症・脂質異常症)	
B-7-3	特定健康診査における検査数値の平均値(年齢調整) (BMI・腹囲・空腹時血糖・HbA1c・収縮期血圧・拡張期血圧・中性脂肪・LDLコレステロール・HDLコレステロール)	
B-7-4	特定健康診査での質問項目による生活習慣比較(標準化該当比) (喫煙・体重変化・運動習慣・歩行・食習慣(朝食・夕食・夜食)・飲酒(頻度・量)・睡眠・生活習慣改善・保健指導)	
第3章 データ編		
C-1	医療費データ	291
C-2	特定健康診査データ	300

はじめに

<秋田県健康づくり支援資料集の利用にあたって>

I 背景と目的

健康づくり関係者が連携して効果的な健康づくりを推進するためには、地域の健康課題の明確化と共有が必要であり、県の役割として第2期健康秋田21計画において、県内各地域の健康格差の把握に努め、市町村がデータを活用した効果的な健康施策を推進できるよう支援することになっている。

また、特定健診制度やレセプトの電子化により、健康づくりに活用できる情報が蓄積されてきており、それらのビッグデータを活用して、医療保険者においては、データヘルス計画の策定が義務づけられ、その分析が進められている。

このことから、健康づくりに関する市町村別(都道府県別)の主なデータを一元的にまとめ、県や市町村、健康づくり関係団体等が、容易に地域住民の健康に関する現状を把握し、課題を共有し、もって健康づくりに関する効果的な取組を一丸となって推進することを目的に「秋田県健康づくり支援資料集」を作成することとした。

II 「秋田県健康づくり支援資料集」の作成にあたって

本資料集の作成にあたっては、厚生労働省の公表資料などを参照したほか、市町村国民健康保険、全国健康保険協会(協会けんぽ)秋田支部、後期高齢者医療広域連合の協力により、提供いただいた特定健康診査データや医療レセプト集計データを集計している。

各医療保険者ごとの実施方法や受診率も異なることや、今回集計していない医療保険加入者がいること、また人口規模の小さい町村では、年度による変動も大きくなることなどを念頭においたデータの活用が必要である。

そのため、今後とも継続してデータ提供いただき、集計していくことで、より正確に地域の実態を把握できるように、定期的に発行を予定している。

III 「秋田県健康づくり支援資料集」の利用上の注意点

- ☆ 本資料集は、市町村国民健康保険と全国健康保険協会(協会けんぽ)秋田支部の特定健康診査の受診結果データの提供を受けて集計したほか、医療費については、両者ならびに後期高齢者医療広域連合から一定項目の集計結果を提供いただき、集計している。医療費については県民人口の約75%をカバーしており、地域住民全体の健康状態を推定する上で、一定の信頼が持てると思われるが、特定健康診査の受診結果データについては、受診率が40%に満たないことから、慎重な取扱いが必要である。(全体の6割(未受診者)の健康状態が反映されていないデータであることを十分に考慮いただきたい。)

- ☆ 本資料集は、各項目ごとに分析しているため、特定健康診査の全項目を受診していない者のデータも分析の対象としている。また、実施年度中の加入及び脱退等の異動について除外等はしていない。
提供いただいたデータ全てを対象に分析しているが、異常値は、「都道府県健康増進計画改定ガイドライン(確定版)」(平成19年4月厚生労働省健康局)の参酌標準を使用して除外している。そのため、特定健診における法定報告対象者数とは異なることから、厚生労働省の公表数値とは異なる。(判定区分も同様)

- ☆ 本資料集は、個人情報削除したデータによる集計・分析のため、「健診受診者」の評価はできるが、「個人」のレベルの評価はできない。また、医療レセプトデータは集計値でのデータ提供のため、「健診受診者」の医療機関受診状況など紐付けされない。そのため、「個人」の評価は各医療保険者が主体的に自身が所有するデータにより、取り組むことが必要である。

A-1 健康寿命(日常生活に制限のない期間の平均)

対象年(度)

平成28年

【データ出典】

厚生科学研究ホームページ「都道府県別健康寿命(2010~2016年)」より

(厚生労働科学研究費補助金「健康寿命における将来予測と生活習慣病対策の費用対効果に関する研究」より)

【データ算出方法】

本データは、平成28年国民生活基礎調査結果をもとに算定されたもの。

【データの見方等】

国民生活基礎調査【健康票】の調査項目への回答に基づいている。

“あなたは現在、健康上の問題で日常生活に何か影響がありますか。”という質問に、「ない」の回答を健康な状態、「ある」の回答を不健康な状態として算定している。

【データ利用の留意点】

平成28年の健康寿命は、国民生活基礎調査が熊本地震により熊本県を調査していないため、熊本県が含まれていない。

A-1 健康寿命(日常生活に制限のない期間の平均)

厚生労働科学研究ホームページ「都道府県別健康寿命(2010~2016年)」

都道府県	男性				女性			
	推定値(年)	95%信頼区間		推定値(年)	95%信頼区間			
		下限	上限		下限	上限		
北海道	71.98	71.29	72.68	73.77	72.97	74.57		
青森	71.64	71.00	72.27	75.14	74.45	75.82		
岩手	71.85	71.16	72.54	74.46	73.68	75.24		
宮城	72.39	71.79	72.99	74.43	73.76	75.11		
秋田	71.21	70.54	71.87	74.53	73.80	75.27		
山形	72.61	71.93	73.29	75.06	74.34	75.77		
福島	71.54	70.89	72.19	75.05	74.36	75.74		
茨城	72.50	71.85	73.15	75.52	74.81	76.24		
栃木	72.12	71.45	72.79	75.73	75.02	76.43		
群馬	72.07	71.40	72.73	75.20	74.44	75.95		
埼玉	73.10	72.44	73.75	74.67	73.89	75.44		
千葉	72.37	71.59	73.14	75.17	74.24	76.09		
東京	72.00	71.38	72.62	74.24	73.54	74.93		
神奈川	72.30	71.72	72.88	74.63	73.94	75.33		
新潟	72.45	71.88	73.03	75.44	74.81	76.08		
富山	72.58	71.91	73.24	75.77	75.06	76.49		
石川	72.67	71.99	73.36	75.18	74.42	75.94		
福井	72.45	71.76	73.14	75.26	74.52	76.00		
山梨	73.21	72.46	73.96	76.22	75.39	77.04		
長野	72.11	71.40	72.82	74.72	73.94	75.50		
岐阜	72.89	72.26	73.53	75.65	74.95	76.36		
静岡	72.63	72.07	73.19	75.37	74.74	75.99		
愛知	73.06	72.45	73.66	76.32	75.63	77.01		
三重	71.79	71.06	72.51	76.30	75.57	77.04		
滋賀	72.30	71.54	73.05	74.07	73.19	74.95		
京都	71.85	71.02	72.67	73.97	73.06	74.88		
大阪	71.50	70.93	72.08	74.46	73.82	75.09		
兵庫	72.08	71.47	72.68	74.23	73.54	74.92		
奈良	71.39	70.56	72.23	74.10	73.21	74.99		
和歌山	71.36	70.61	72.11	74.42	73.60	75.24		
鳥取	71.69	70.95	72.43	74.14	73.32	74.96		
島根	71.71	70.95	72.47	75.74	74.97	76.51		
岡山	71.54	70.88	72.20	75.09	74.38	75.80		
広島	71.97	71.26	72.68	73.62	72.83	74.41		
山口	72.18	71.47	72.88	75.18	74.39	75.96		
徳島	71.34	70.55	72.10	74.04	73.26	74.83		
香川	72.37	71.69	73.05	74.83	74.09	75.58		
愛媛	71.33	70.60	72.06	74.59	73.85	75.33		
高知	71.37	70.50	72.24	75.17	74.31	76.04		
福岡	71.49	70.87	72.11	74.66	73.99	75.33		
佐賀	71.60	70.88	72.32	75.07	74.34	75.80		
長崎	71.83	71.14	72.53	74.71	73.94	75.48		
熊本								
大分	71.54	70.77	72.30	75.38	74.59	76.16		
宮崎	72.05	71.37	72.73	74.93	74.15	75.71		
鹿児島	72.31	71.56	73.07	75.51	74.71	76.31		
沖縄	71.98	71.20	72.76	75.46	74.53	76.39		
全 国	72.14	72.01	72.27	74.79	74.65	74.94		

A-1 健康寿命(都道府県・男性)

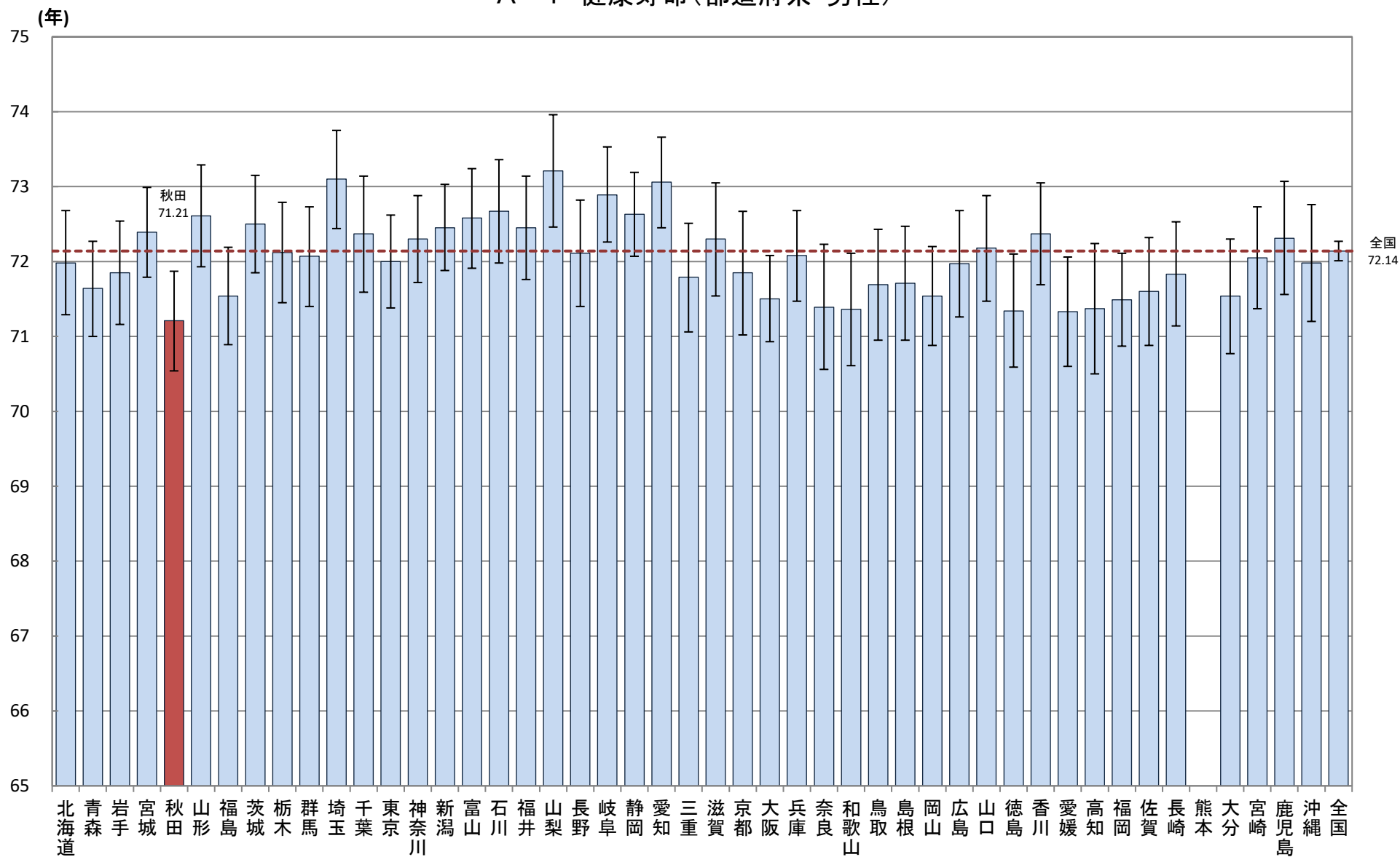

A-1 健康寿命(都道府県・女性)

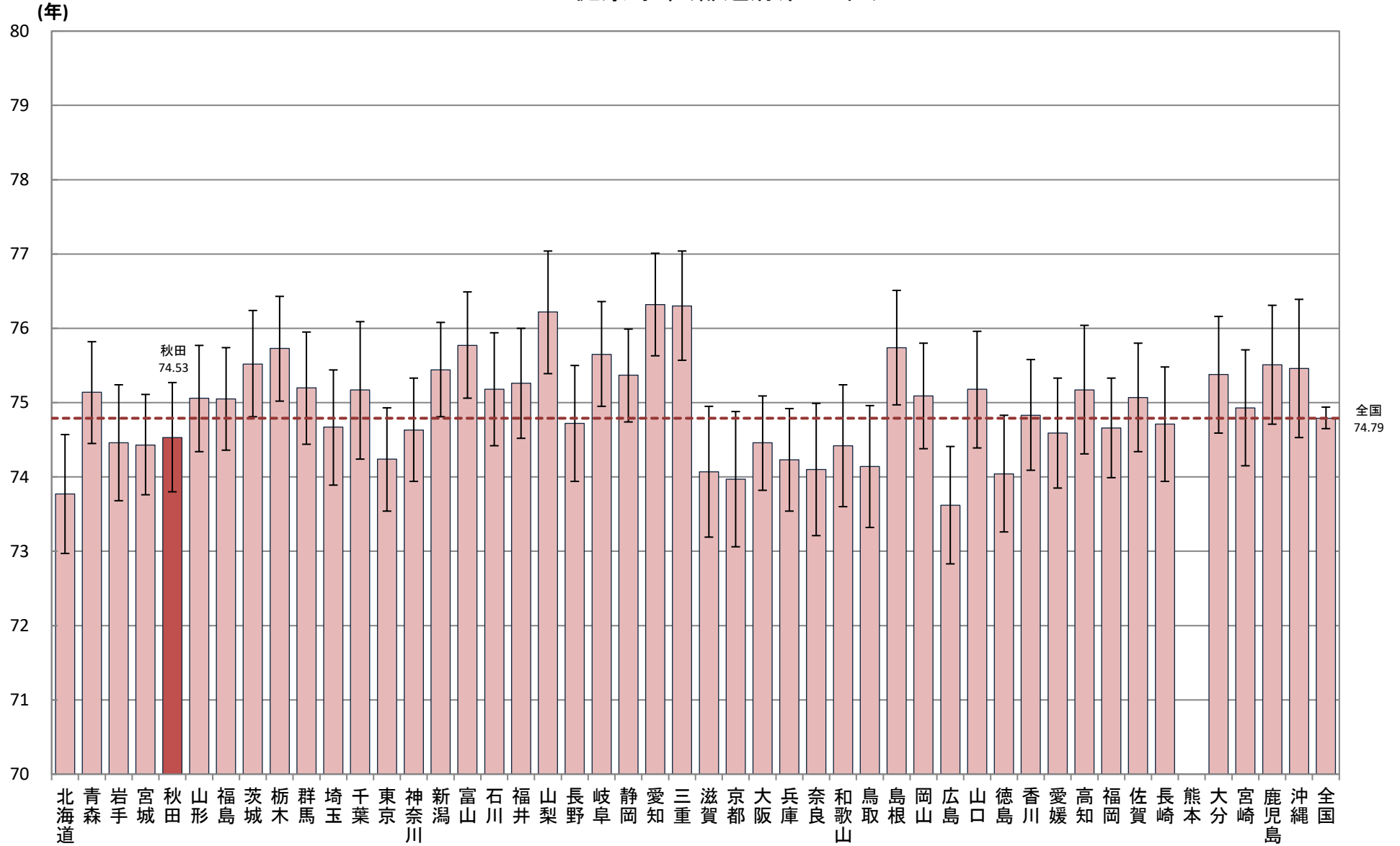

A-2 年齢調整死亡率

対象年(度)

平成27年

【データ出典】

厚生労働省人口動態特殊報告「平成27年都道府県別年齢調整死亡率」より

【データ算出方法】

本データは、平成27年人口動態統計ならびに国勢調査都道府県日本人人口をもとに算定されたもの。

【データの見方等】

毎年公表される人口動態統計の全死因ならびに疾病分類別の死亡率は年齢調整されていないため、高齢化率の高い都道府県は死亡率も高くなる。

そのため、実際にその死因による死亡率の高低は年齢調整(人口の年齢構造の要素を排除したもの)によるのが、望ましい。

【データ利用の留意点】

平成27年が最新データとなっている。

都道府県ごとの年齢階級別日本人人口は国勢調査実施年のみ判明するため、本指標は5年毎に公表される。

また、都道府県別の平均寿命も同様の理由により、5年毎に公表される。

A-2 年齢調整死亡率(全死因・男性)

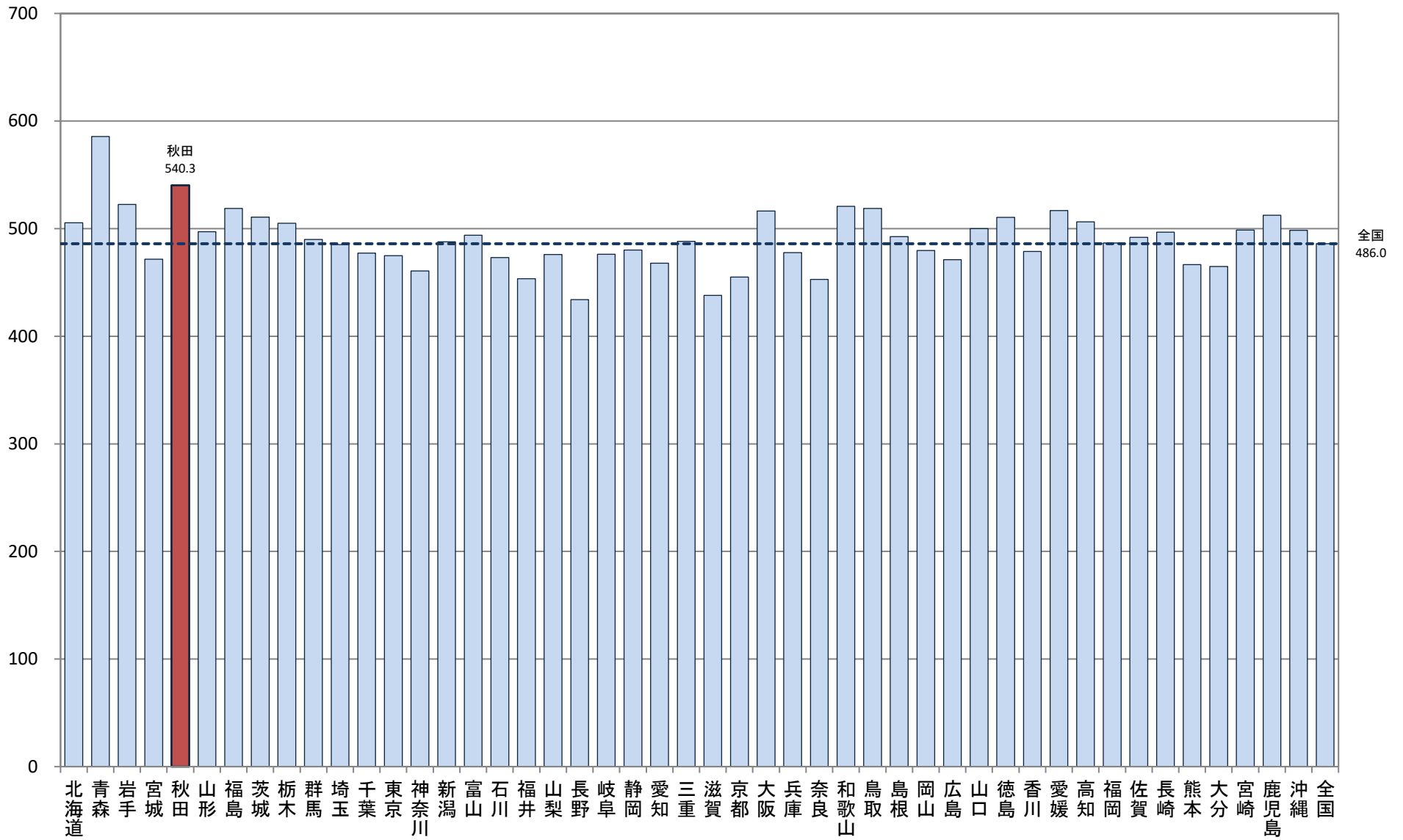

A-2 年齢調整死亡率(全死因・女性)

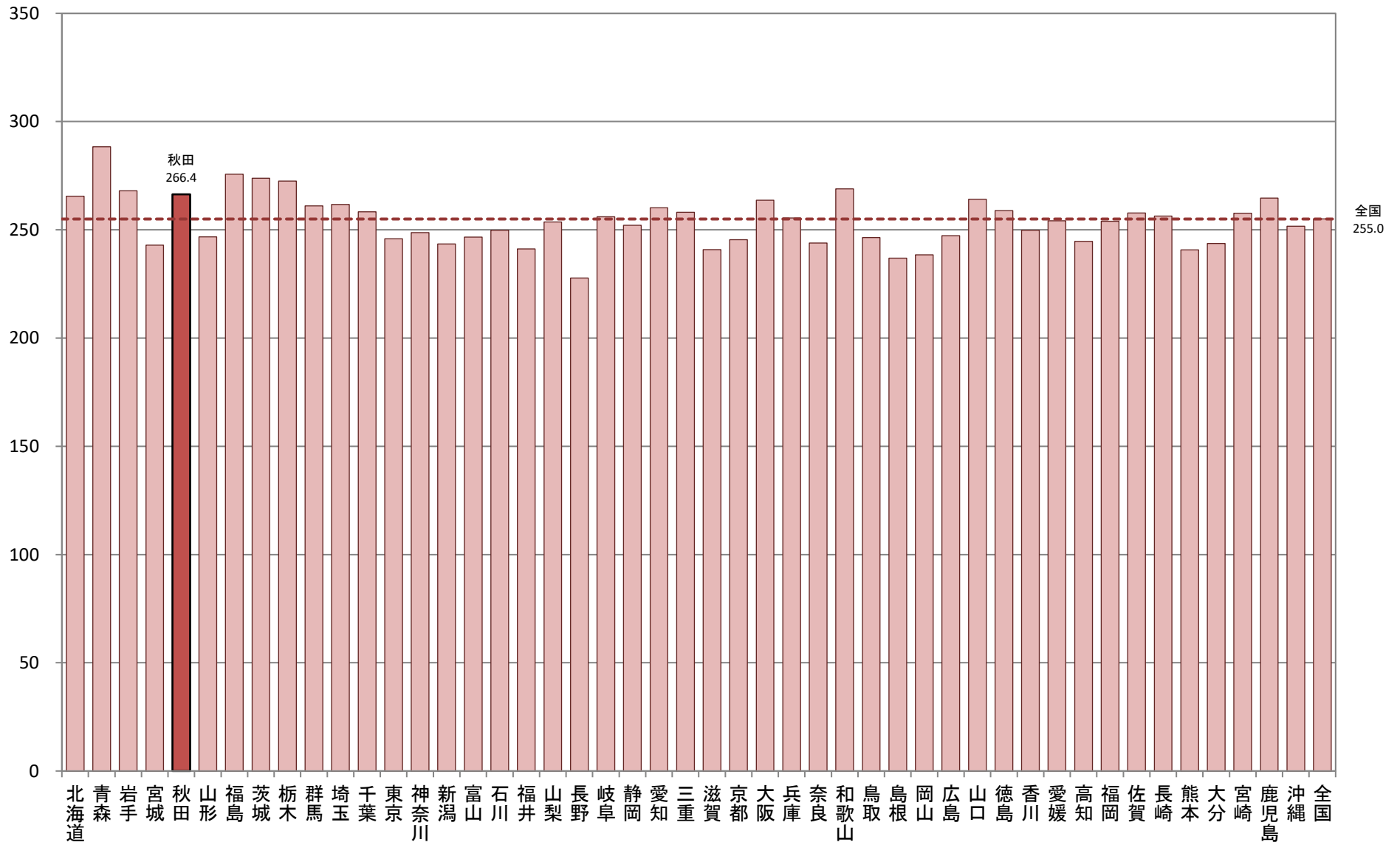

A-2 年齢調整死亡率(全がん・男性)

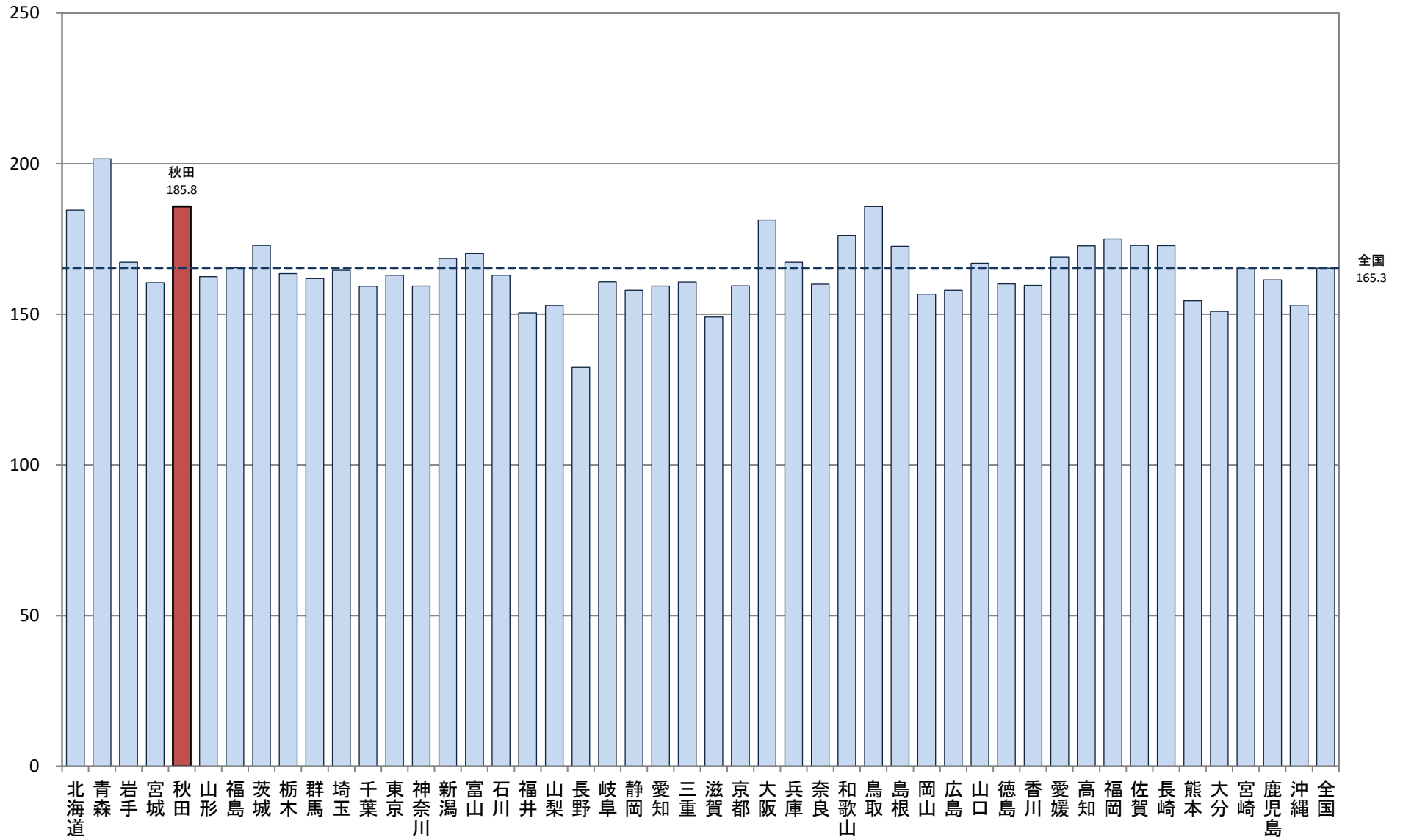

A-2 年齢調整死亡率(全がん・女性)

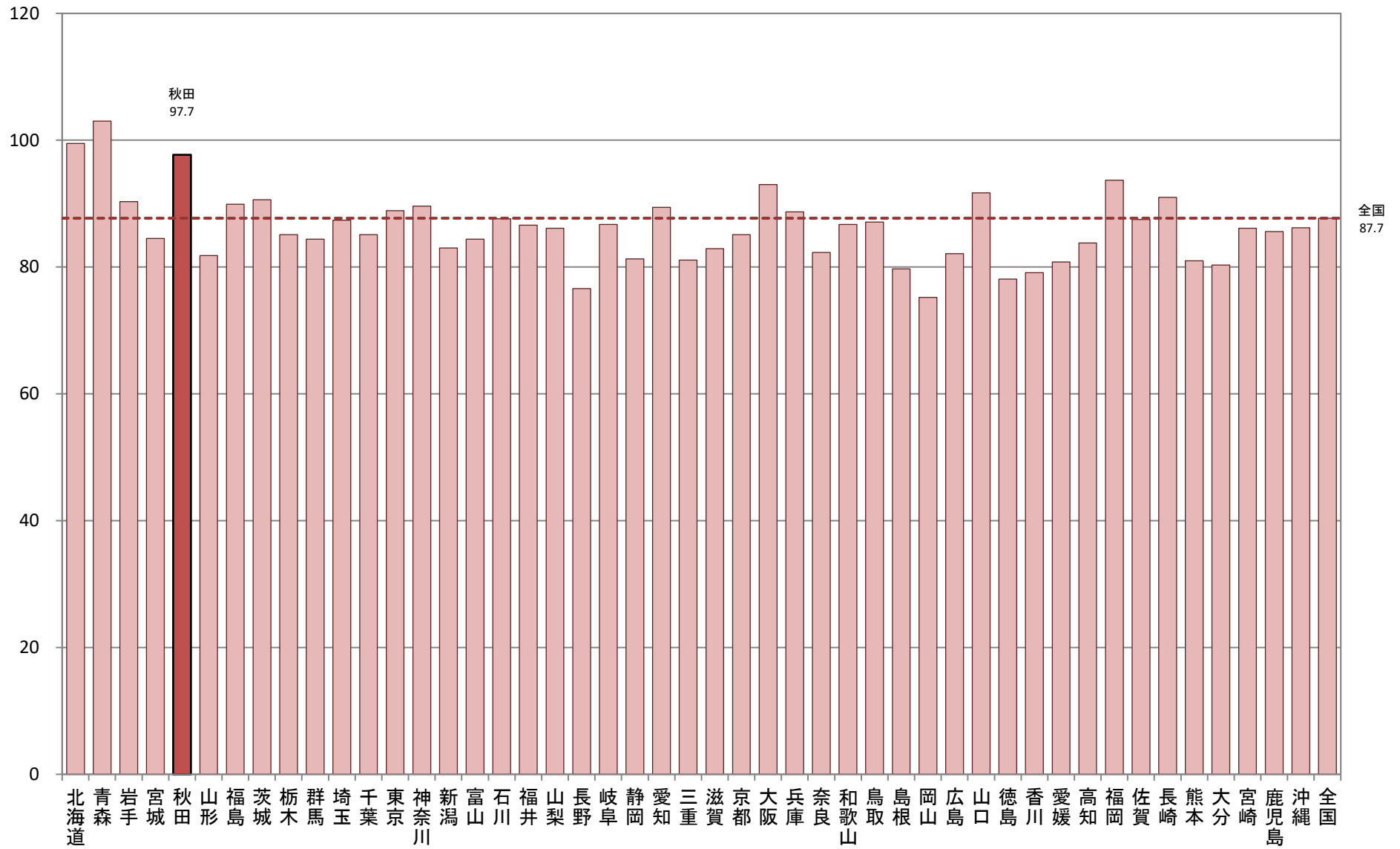

A-2 年齢調整死亡率
【肺がん・男性】

厚生労働省人口動態特殊報告「平成27年都道府県別年齢調整死亡率」

都道府県	年齢調整死亡率 (男性)	年齢階級別死亡率(男性)																		
		総数	0-4歳	5-9歳	10-14歳	15-19歳	20-24歳	25-29歳	30-34歳	35-39歳	40-44歳	45-49歳	50-54歳	55-59歳	60-64歳	65-69歳	70-74歳	75-79歳	80-84歳	85歳以上
北海道	47.8	115.1	-	-	-	-	-	-	0.6	5.7	11.8	22.3	62.7	113.4	187.7	306.2	420.6	572.4	806.2	
青森	45.4	112.2	-	-	-	-	-	-	2.6	6.9	7.4	16.6	45.1	101.0	188.4	308.4	396.1	578.8	793.9	
岩手	39.3	101.0	-	-	-	-	-	-	-	4.6	5.0	19.2	47.2	95.4	174.4	243.9	312.5	455.3	786.4	
宮城	40.1	87.8	-	-	-	-	-	-	1.3	5.8	14.5	21.7	45.0	83.2	170.9	227.6	332.7	491.4	825.0	
秋田	39.3	111.2	-	-	4.6	-	-	-	6.7	9.5	3.4	25.0	24.6	98.6	165.5	205.6	360.1	532.3	661.2	
山形	37.3	105.0	-	-	-	-	-	3.4	-	2.8	6.1	17.2	25.8	76.3	141.2	225.1	333.0	545.7	835.0	
福島	38.3	94.3	-	-	-	-	-	-	1.7	7.5	5.0	23.4	34.1	84.7	143.5	232.9	358.4	498.0	733.2	
茨城	39.6	87.4	-	-	-	-	-	1.2	-	5.3	13.1	26.4	47.6	91.3	148.1	241.6	347.5	470.1	708.2	
栃木	36.4	79.4	-	-	-	-	-	-	1.5	5.1	4.5	29.0	35.7	53.9	148.1	256.9	286.9	495.5	720.2	
群馬	37.7	87.9	-	-	-	-	-	-	3.1	2.6	14.9	19.7	35.2	87.5	153.5	241.0	299.7	492.1	684.0	
埼玉	38.6	78.1	-	-	-	-	0.5	0.9	1.6	4.4	7.2	18.6	41.1	90.6	148.9	250.0	330.8	517.6	659.5	
千葉	36.0	77.0	-	-	-	-	0.6	0.5	0.9	3.4	11.1	17.4	38.4	67.0	153.6	241.9	304.0	432.2	692.1	
東京都	37.0	70.4	-	-	-	0.3	-	0.2	1.3	3.8	7.1	17.2	32.1	88.8	157.3	242.7	312.9	477.7	661.2	
神奈川県	37.0	73.0	-	-	-	-	-	-	0.9	3.0	8.3	19.6	40.5	81.7	139.8	250.1	333.2	463.2	646.2	
新潟	39.0	99.7	-	-	-	-	-	-	2.8	5.0	9.6	16.9	35.8	90.2	152.3	259.4	302.2	528.7	759.8	
富山	38.1	96.8	-	-	-	-	-	-	2.9	4.8	11.5	19.0	38.7	77.4	160.5	216.6	308.8	521.4	785.2	
石川	41.9	94.0	-	-	-	-	-	3.3	-	4.5	5.4	17.6	44.7	109.8	177.7	272.9	367.5	462.6	752.1	
福井	36.3	91.1	-	-	-	-	5.4	-	4.1	-	-	20.5	36.5	76.6	140.6	209.7	346.4	462.0	758.3	
山梨	33.4	85.0	-	-	-	-	-	-	4.1	3.3	-	14.5	33.8	70.5	104.3	248.7	288.8	438.5	725.2	
長野	29.3	78.6	-	-	-	-	-	-	1.5	2.6	2.9	16.9	33.1	57.6	109.1	214.5	221.7	414.0	558.2	
岐阜	37.8	90.5	-	-	-	-	-	-	-	2.7	10.7	16.3	49.2	88.1	142.1	235.2	332.0	474.2	709.1	
静岡県	36.2	84.3	-	-	-	-	-	1.9	2.5	3.5	5.5	17.1	45.7	91.0	142.8	196.3	315.2	501.0	636.8	
愛知	39.9	78.4	-	-	-	-	-	-	1.9	2.8	7.6	20.6	40.5	89.6	160.7	256.6	353.4	528.9	695.4	
三重	41.6	97.1	-	-	-	-	-	-	3.5	7.2	11.6	22.7	35.6	91.3	175.8	284.0	354.1	530.6	642.3	
滋賀	39.2	80.6	-	-	-	-	-	-	4.2	7.2	4.3	11.8	45.1	87.8	163.8	262.3	304.1	490.1	788.6	
京都	39.7	91.6	-	-	-	-	-	-	-	6.2	8.2	21.1	29.2	90.4	160.4	252.5	340.7	522.9	801.4	
大阪	45.6	96.6	-	0.5	-	-	-	0.4	1.1	5.1	10.4	21.3	54.4	104.2	169.5	308.8	380.3	587.3	815.3	
兵庫	40.0	91.1	-	-	-	-	-	0.7	1.2	3.8	13.9	24.9	33.5	79.4	168.2	248.5	328.2	558.2	740.4	
奈良	39.8	95.2	-	-	-	-	-	-	5.2	2.1	25.5	22.3	41.7	84.1	154.7	221.9	333.6	486.3	789.5	
和歌山	42.0	111.8	-	-	-	-	-	-	-	-	6.8	6.9	67.8	96.3	151.0	290.1	346.9	530.2	871.9	
鳥取	40.7	99.4	-	-	-	-	-	-	-	10.3	12.2	41.6	42.9	92.6	160.5	243.2	269.7	584.3	684.0	
島根	39.5	109.7	-	-	-	-	-	-	-	-	20.1	20.1	48.6	98.1	176.9	287.0	267.3	508.1	735.9	
岡山	38.1	91.5	-	-	-	-	-	-	-	4.2	8.6	20.4	66.8	83.5	135.7	217.2	295.0	504.2	779.4	
広島	39.5	89.1	-	-	-	-	-	-	1.1	2.7	11.9	18.0	47.9	93.1	156.6	256.1	336.7	487.4	694.6	
山口	38.0	99.3	-	-	-	-	-	-	2.5	6.2	7.5	13.0	41.1	87.0	172.1	265.3	290.5	468.7	639.7	
徳島	37.8	104.0	-	-	-	-	-	-	-	3.9	-	22.7	45.2	75.4	132.7	256.7	291.2	499.7	910.6	
香川	37.7	94.7	-	-	-	-	-	-	-	13.8	3.3	28.4	40.1	64.3	129.8	278.9	323.8	467.6	683.8	
愛媛	41.4	106.2	-	-	-	-	-	-	-	2.1	7.4	34.4	49.0	120.2	160.2	223.0	341.9	473.4	832.0	
高知	39.5	108.2	-	-	-	-	-	-	-	4.9	9.4	57.2	90.6	181.6	259.9	359.7	469.5	635.5	-	
福岡	38.8	82.9	-	-	-	-	-	0.7	1.2	7.6	10.2	18.0	32.3	94.6	148.0	247.5	327.8	485.3	770.9	
佐賀	38.0	89.1	-	-	-	-	-	-	-	-	-	57.6	37.6	73.5	130.2	241.7	317.3	483.0	759.9	
長崎	43.5	111.4	-	-	-	-	-	-	-	4.6	10.1	24.2	48.0	98.6	157.2	276.7	332.9	603.0	916.3	
熊本	36.8	92.3	-	-	-	-	-	-	-	3.6	4.1	11.6	42.0	97.7	148.2	227.2	331.0	475.3	659.2	
大分	36.6	96.3	-	-	-	-	-	-	-	2.6	6.1	21.5	41.6	68.0	150.8	233.3	297.6	544.1	678.7	
宮崎	35.8	90.6	-	-	-	-	-	-	-	2.9	10.1	25.0	49.6	89.9	146.6	188.0	283.1	433.0	717.0	
鹿児島	36.7	93.1	-	-	-	-	-	-	-	4.1	15.7	14.3	54.2	77.1	137.9	251.1	294.8	427.4	682.2	
沖縄	36.6	66.4	-	-	-	-	-	-	6.3	1.9	6.5	15.7	25.9	76.1	131.7	222.2	326.3	512.1	865.9	
全 国	39.2	87.2	-	-	-	-	-	0.1	0.3	1.4	4.2	8.8	20.0	41.7	88.2	155.4	252.1	331.7	503.4	723.8

A-2 年齢調整死亡率(肺がん・男性)

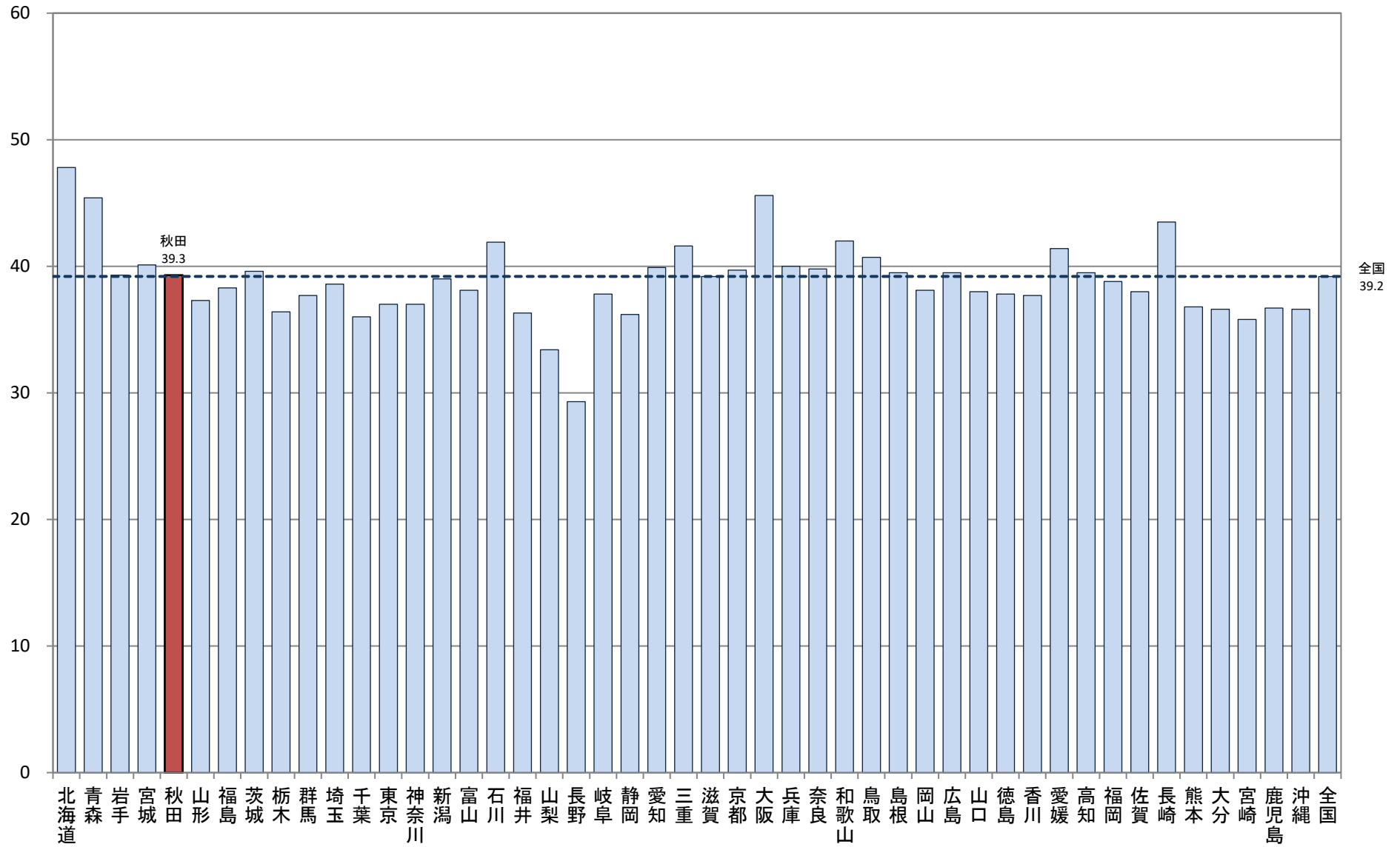

A-2 年齢調整死亡率
【肺がん・女性】

厚生労働省人口動態特殊報告「平成27年都道府県別年齢調整死亡率」

都道府県	年齢調整死亡率 (女性)	年齢階級別死亡率(女性)																		
		総数	0-4歳	5-9歳	10-14歳	15-19歳	20-24歳	25-29歳	30-34歳	35-39歳	40-44歳	45-49歳	50-54歳	55-59歳	60-64歳	65-69歳	70-74歳	75-79歳	80-84歳	85歳以上
北海道	14.4	44.5	-	-	-	-	-	-	0.6	1.5	3.9	8.3	23.5	38.6	58.7	90.9	104.1	169.5	226.7	
青森	12.8	39.3	-	-	-	-	4.1	-	2.6	-	4.7	18.0	6.2	38.1	60.4	66.3	91.6	132.9	171.8	
岩手	8.8	30.7	-	-	-	-	-	-	-	-	5.2	5.0	13.7	21.8	29.2	55.0	75.3	107.3	140.2	
宮城	10.0	28.9	-	-	-	-	-	-	1.3	2.4	2.8	9.8	14.6	13.9	35.6	65.3	88.0	120.0	167.1	
秋田	10.5	41.2	-	-	-	-	-	-	3.2	10.1	3.0	13.1	26.7	40.9	50.8	85.8	118.6	191.8		
山形	8.9	36.8	-	-	-	-	-	-	-	-	6.2	5.7	10.3	22.5	34.2	45.0	54.3	126.5	209.9	
福島	12.1	38.3	-	-	-	-	-	2.1	1.9	-	5.4	6.7	18.1	30.5	43.8	85.0	91.1	126.8	180.1	
茨城	10.2	30.7	-	-	-	-	-	3.1	-	-	1.9	2.2	4.6	15.5	19.3	39.1	65.0	80.6	111.7	202.1
栃木	9.7	26.6	-	-	-	-	-	-	-	1.4	1.6	8.6	17.7	28.6	25.7	64.0	88.2	93.4	145.8	
群馬	10.8	31.9	-	-	-	-	-	-	-	3.4	2.8	3.2	6.9	17.2	29.9	38.5	71.1	67.2	104.2	188.9
埼玉	10.9	27.7	-	-	-	-	0.6	1.0	1.7	2.1	4.7	5.0	9.5	27.4	42.2	61.5	97.4	125.0	192.8	
千葉	11.5	30.2	-	-	-	-	0.7	-	0.5	3.7	4.2	5.4	16.1	28.0	43.8	67.9	95.5	125.6	194.2	
東京都	11.9	30.2	-	-	-	-	-	-	0.9	0.8	1.6	3.4	7.3	14.0	30.2	48.5	66.5	99.3	153.7	194.0
神奈川県	10.9	28.0	-	-	-	-	-	0.4	2.0	2.7	2.1	7.3	16.5	25.0	43.6	61.6	77.0	136.2	201.2	
新潟	8.9	31.7	-	-	-	-	-	-	-	1.3	7.1	7.2	12.2	15.9	32.9	44.3	71.0	116.1	170.1	
富山	8.4	34.1	-	-	-	-	-	-	-	-	3.0	3.2	12.6	15.8	37.2	18.3	70.5	157.1	205.8	
石川	11.3	33.5	-	-	-	-	-	-	-	2.8	2.3	2.7	5.7	20.2	30.6	44.3	65.7	89.9	100.0	192.1
福井	9.6	36.3	-	-	-	-	-	-	-	3.7	-	-	-	12.1	17.9	35.0	55.8	111.6	98.1	235.4
山梨	9.7	29.8	-	-	-	-	-	-	-	-	7.3	3.8	7.6	40.5	30.6	80.3	59.0	87.6	151.7	
長野	8.3	30.0	-	-	-	-	-	-	-	1.4	6.1	6.3	11.0	13.9	27.5	47.7	67.6	110.2	160.9	
岐阜	9.3	29.8	-	-	-	-	-	-	-	1.4	1.5	6.3	12.9	23.9	32.3	40.9	88.3	128.0	177.6	
静岡	9.7	30.2	-	-	-	-	-	-	0.9	1.5	5.1	6.2	13.4	21.7	39.5	52.7	73.9	105.7	190.2	
愛知	11.6	29.9	-	-	-	-	-	0.5	2.5	1.4	4.0	5.4	12.2	26.8	50.7	66.9	99.8	126.0	213.7	
三重	9.5	29.4	-	-	-	-	-	-	-	3.4	8.7	18.2	14.5	52.2	54.0	55.5	105.1	177.8		
滋賀	10.7	30.5	-	-	-	-	-	-	2.1	-	-	9.4	17.1	24.3	28.9	71.5	79.6	132.8	238.6	
京都	12.0	36.8	-	-	-	-	-	-	1.2	2.0	2.3	6.3	16.7	21.4	42.4	74.1	109.2	153.7	231.0	
大阪	13.3	36.1	-	-	-	-	0.5	-	-	1.4	3.0	4.6	11.6	16.1	19.1	60.3	78.3	110.8	159.0	230.3
兵庫	11.2	33.0	-	-	-	-	-	-	1.1	3.2	4.1	7.8	16.3	20.3	41.4	61.1	87.7	151.6	210.4	
奈良	12.9	35.5	-	-	-	-	-	-	-	3.9	10.5	15.7	23.4	18.0	42.7	79.2	94.4	149.6	184.6	
和歌山	12.0	40.2	-	-	-	-	-	-	2.9	6.3	12.4	19.0	25.2	49.2	60.7	80.7	151.9	208.1		
鳥取	10.5	40.0	-	-	-	-	-	-	-	5.3	-	-	5.2	18.3	46.9	103.9	74.6	104.5	221.6	
島根	9.4	32.9	-	-	-	-	-	-	5.2	4.6	-	5.0	9.0	27.0	37.1	52.4	52.6	97.7	134.1	
岡山	8.9	30.1	-	-	-	-	-	-	-	-	6.8	9.1	10.4	12.5	34.0	48.7	73.1	120.2	177.8	
広島	11.0	33.4	-	-	-	-	-	-	1.1	5.6	2.2	4.8	14.3	30.3	37.8	63.4	91.7	119.8	196.5	
山口	11.6	45.1	-	-	-	-	-	-	8.4	2.3	4.9	11.3	20.7	35.2	74.8	110.9	132.9	253.8		
徳島	10.1	35.6	-	-	-	-	-	-	-	-	4.4	4.3	11.8	40.0	45.1	35.6	84.5	125.0	172.6	
香川	9.7	32.8	-	-	-	-	-	-	-	3.4	7.0	9.8	28.3	37.1	52.2	88.1	114.1	170.6		
愛媛	8.6	33.9	-	-	-	-	-	-	-	-	-	-	10.8	20.5	35.7	53.3	88.5	94.4	201.7	
高知	12.1	49.5	-	-	-	-	-	-	-	-	-	8.9	16.8	42.8	41.9	70.1	75.4	150.7	264.7	
福岡	11.9	36.7	-	-	-	-	-	-	-	2.1	1.8	7.7	15.1	28.6	44.1	67.8	98.3	148.9	255.0	
佐賀	9.7	33.2	-	-	-	-	-	-	-	3.7	4.0	3.9	3.5	30.6	40.1	42.7	90.4	125.1	186.8	
長崎	11.6	42.0	-	-	-	-	-	-	5.1	-	-	4.5	18.5	24.8	39.7	71.8	99.3	138.7	235.6	
熊本	10.3	35.4	-	-	-	-	-	-	-	3.5	5.6	8.9	18.0	17.4	49.7	46.2	71.2	107.6	214.2	
大分	9.7	34.9	-	-	-	-	-	-	-	-	5.8	11.5	12.9	22.1	33.5	49.3	67.3	129.1	194.8	
宮崎	11.3	35.9	-	-	-	-	-	-	-	2.8	6.2	11.5	17.9	33.6	36.5	50.4	99.0	116.3	180.8	
鹿児島	9.1	35.1	-	-	-	-	-	-	-	-	4.1	3.8	11.7	18.1	31.4	53.2	73.6	133.5	195.1	
沖縄	10.8	27.1	-	-	-	-	-	-	-	3.8	8.6	9.1	15.4	18.6	10.1	64.6	74.2	199.8	229.3	
全 国	11.1	32.9	-	-	-	-	0.1	0.1	0.3	1.0	2.1	3.8	7.2	14.7	25.1	43.4	64.4	89.5	132.8	200.9

A-2 年齢調整死亡率(肺がん・女性)

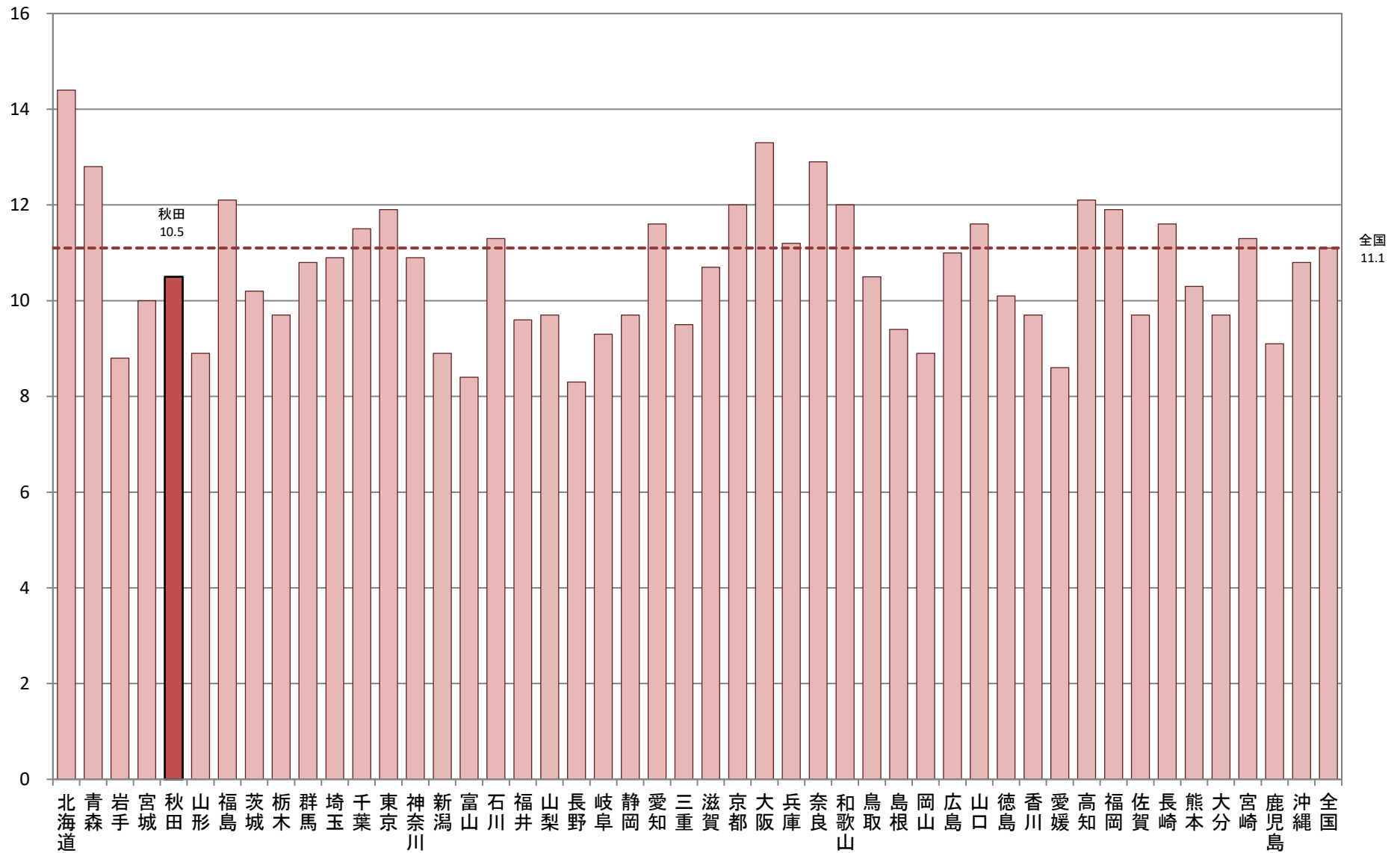

A-2 年齢調整死亡率
【胃がん・男性】

厚生労働省人口動態特殊報告「平成27年都道府県別年齢調整死亡率」

都道府県	年齢調整死亡率 (男性)	年齢階級別死亡率(男性)																		
		総数	0-4歳	5-9歳	10-14歳	15-19歳	20-24歳	25-29歳	30-34歳	35-39歳	40-44歳	45-49歳	50-54歳	55-59歳	60-64歳	65-69歳	70-74歳	75-79歳	80-84歳	85歳以上
北海道	22.6	54.4	-	-	-	-	0.8	0.7	1.2	3.1	5.9	12.0	28.9	49.8	92.7	130.7	208.3	254.5	406.6	
青森	31.1	73.0	-	-	-	-	-	-	5.2	4.6	17.2	30.8	33.9	67.3	115.4	204.7	223.6	277.0	638.8	
岩手	21.0	56.7	-	-	-	-	-	-	-	2.3	5.0	7.2	9.0	55.6	75.0	123.3	192.6	310.1	463.5	
宮城	21.3	44.0	-	-	-	1.6	1.6	-	-	1.2	7.9	15.0	35.7	52.7	93.7	131.2	159.2	198.7	346.4	
秋田	34.1	94.3	-	-	-	-	-	3.4	6.3	6.8	18.8	32.7	103.3	135.6	218.8	258.2	413.5	555.9		
山形	28.3	75.3	-	-	-	-	-	-	-	2.8	6.1	14.3	36.1	69.6	107.6	164.9	268.6	316.1	551.4	
福島	23.8	57.4	-	-	-	2.4	-	5.7	1.7	1.5	6.6	14.0	19.9	46.8	96.1	141.6	214.1	299.9	432.7	
茨城	25.0	55.9	-	-	-	-	-	1.2	1.0	1.8	6.0	14.3	27.0	57.2	103.7	144.7	211.8	341.3	446.3	
栃木	27.2	57.0	-	-	-	1.9	-	4.4	3.8	16.4	16.1	16.1	38.8	52.6	76.0	166.4	209.1	385.4	497.9	
群馬	25.3	59.3	-	-	-	2.3	-	-	3.1	1.3	7.5	19.7	21.8	51.7	75.5	171.9	220.8	320.8	514.9	
埼玉	23.7	47.7	-	-	-	0.5	0.5	0.8	2.9	7.9	13.9	24.8	50.9	89.6	143.3	205.9	302.7	448.1		
千葉	23.2	48.3	-	0.8	-	-	-	1.1	0.9	4.6	7.3	9.5	30.6	60.1	86.4	127.4	198.1	306.0	387.6	
東京都	21.4	40.6	-	-	-	-	-	0.4	1.3	2.7	5.4	11.3	22.9	46.3	87.0	135.4	175.7	279.5	392.9	
神奈川県	22.5	45.1	-	-	-	-	0.4	-	0.6	2.0	2.4	12.4	22.2	48.8	86.2	131.2	218.0	289.0	458.9	
新潟	28.9	71.5	-	-	-	-	1.9	-	2.8	3.7	4.1	22.5	39.8	69.7	100.5	167.8	236.0	378.0	508.4	
富山	29.0	67.4	-	-	-	9.4	-	3.6	5.9	7.2	8.7	15.9	35.4	71.9	98.9	126.4	284.4	352.9	434.8	
石川	22.7	53.4	-	-	-	-	-	2.7	-	-	2.7	14.6	11.9	42.8	94.2	164.9	200.5	284.3	496.8	
福井	20.5	50.0	-	-	-	-	5.4	-	-	-	8.3	8.2	32.4	18.2	88.3	98.2	225.2	294.0	341.7	
山梨	18.5	44.1	-	-	-	-	-	-	8.2	-	3.5	21.8	37.5	23.5	72.7	85.6	159.9	178.1	397.7	
長野	18.0	49.5	-	-	-	-	-	-	4.6	1.3	1.4	10.8	23.6	32.3	66.9	97.2	135.4	276.8	405.3	
岐阜	26.1	61.7	-	-	-	-	-	1.9	1.6	2.7	4.6	13.0	33.9	53.8	118.2	166.6	223.4	281.7	471.4	
静岡県	20.5	47.7	-	-	-	-	1.1	1.9	-	3.5	1.6	13.7	21.1	49.4	65.8	135.9	184.5	255.4	378.3	
愛知県	23.0	44.9	-	-	-	0.5	1.4	1.3	3.4	2.8	7.3	9.2	24.4	47.8	93.9	129.0	208.3	278.7	451.2	
三重	22.4	52.5	-	-	-	-	2.1	-	1.8	-	6.6	15.7	26.2	49.1	93.8	118.0	195.9	282.8	414.1	
滋賀	22.0	45.7	-	-	-	-	-	-	-	5.4	2.1	16.5	17.5	49.5	65.9	121.9	231.7	262.4	512.6	
京都	21.4	47.6	-	-	-	-	-	1.5	1.2	3.1	3.5	10.6	27.7	58.9	84.3	121.7	160.8	273.4	402.4	
大阪	25.4	53.5	-	-	-	-	0.9	0.8	1.4	3.4	6.0	15.4	24.8	60.8	103.2	147.3	217.4	311.2	481.1	
兵庫県	23.2	51.5	-	-	-	-	-	2.7	1.2	4.7	3.7	14.3	30.9	49.1	77.8	151.4	193.2	288.3	426.8	
奈良	23.8	58.4	-	-	-	-	-	-	-	2.1	9.3	12.4	33.9	37.6	95.1	135.8	196.6	331.6	501.9	
和歌山	23.1	61.1	-	-	-	-	-	-	-	-	3.4	6.9	13.6	78.2	101.5	151.6	175.6	287.2	450.0	
鳥取	26.9	59.8	-	-	-	-	-	-	5.6	-	18.3	17.8	69.7	92.6	98.1	128.0	158.7	249.1	380.0	
島根	24.3	65.3	-	-	-	-	-	-	-	-	10.4	13.1	39.8	60.3	74.9	129.9	207.9	314.2	448.0	
岡山	20.0	46.9	-	-	-	-	-	-	1.7	5.6	3.5	7.4	18.1	53.0	81.4	122.6	192.0	250.6	292.3	
広島	20.6	46.8	-	-	-	-	-	-	1.1	3.6	4.3	16.8	17.2	50.9	74.2	121.5	162.6	294.3	387.4	
山口	23.2	59.0	-	-	-	6.6	2.9	2.5	2.1	-	-	7.8	36.2	59.3	75.9	138.3	209.2	280.5	385.7	
徳島	21.1	56.9	-	-	-	-	-	-	-	-	9.1	18.1	8.2	58.3	80.2	112.6	181.3	273.2	463.9	
香川	22.6	56.7	-	-	-	-	-	-	3.3	2.8	10.0	14.2	26.7	40.9	76.9	132.5	230.6	242.0	453.6	
愛媛	23.9	61.0	-	-	-	-	-	-	-	8.4	7.4	12.3	30.3	56.1	91.5	138.8	187.9	281.7	478.8	
高知	28.1	67.7	-	-	-	7.1	11.4	4.7	-	19.6	9.4	9.4	66.0	75.5	70.1	161.3	211.2	248.1	423.7	
福岡	22.3	47.5	-	-	-	0.8	0.8	-	2.4	1.6	5.1	11.1	23.6	50.5	96.7	134.4	183.2	258.3	455.3	
佐賀	25.1	55.7	-	-	-	-	5.3	-	8.0	3.8	4.2	16.4	37.6	54.3	68.3	174.0	209.6	277.0	423.1	
長崎	20.5	53.0	-	-	-	-	-	-	-	-	2.5	14.5	13.1	68.8	52.4	146.7	157.0	275.9	450.5	
熊本	16.7	40.7	-	-	-	2.7	-	2.1	1.9	1.8	8.1	7.7	24.5	38.1	59.0	74.3	149.3	198.5	329.6	
大分	17.8	44.7	-	-	-	-	-	-	-	2.6	6.1	15.4	19.4	46.9	53.9	116.7	139.6	236.4	303.5	
宮崎	21.3	52.5	-	-	-	-	-	-	-	3.1	5.8	10.1	12.5	27.6	30.7	100.1	130.9	162.9	235.3	398.3
鹿児島	19.5	46.0	-	-	-	-	2.9	2.4	-	2.1	9.0	20.4	35.0	52.9	70.6	113.9	112.2	198.0	323.8	
沖縄	12.4	20.9	-	-	-	-	-	-	-	1.9	2.2	9.0	21.6	42.0	34.8	92.6	66.0	159.7	188.9	
全 国	22.9	50.5	-	-	-	0.3	0.6	0.8	1.6	2.9	5.9	13.2	26.5	52.6	87.4	136.9	196.1	284.1	428.5	

A-2 年齢調整死亡率(胃がん・男性)

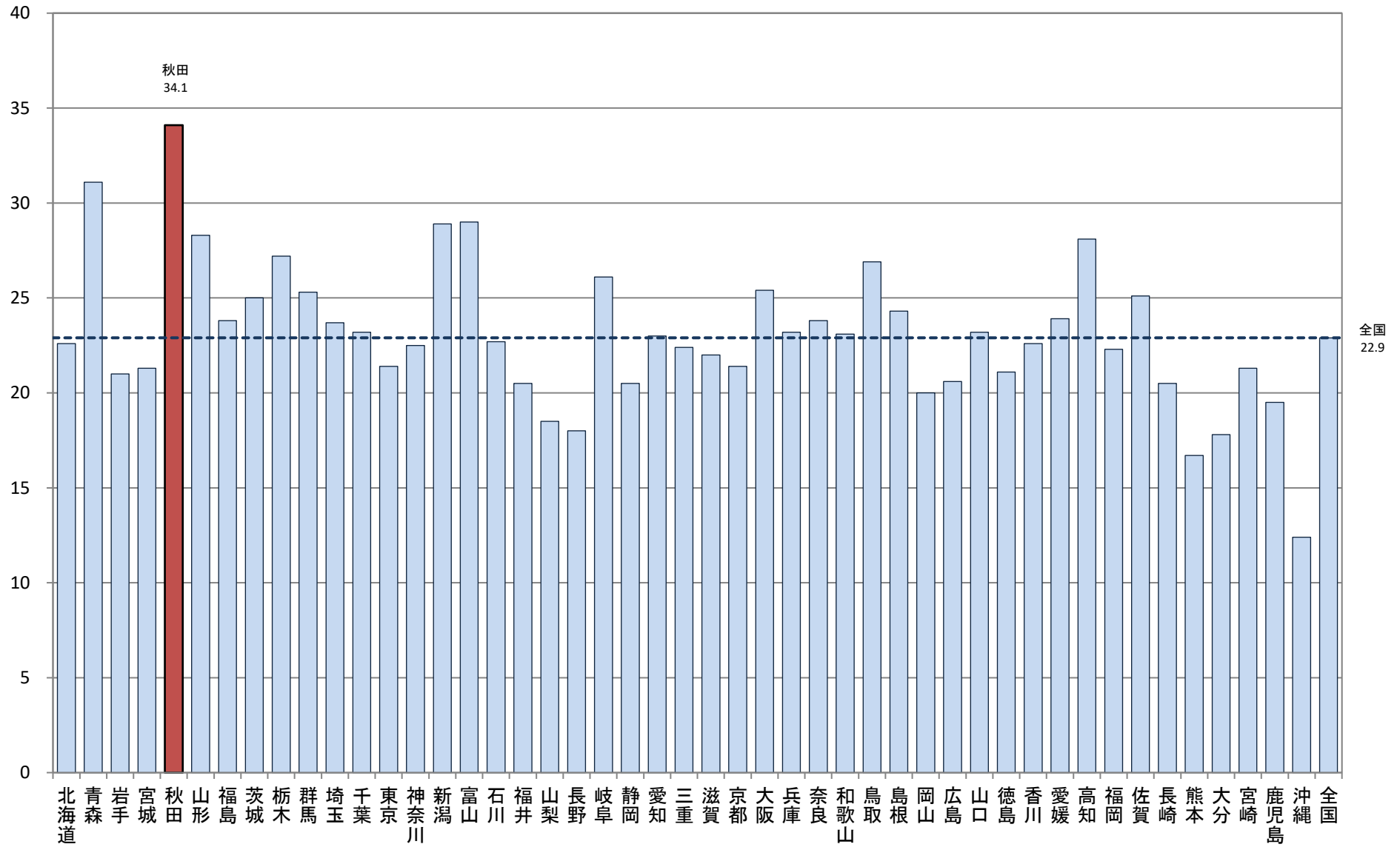

A-2 年齢調整死亡率
【胃がん・女性】

厚生労働省人口動態特殊報告「平成27年都道府県別年齢調整死亡率」

都道府県	年齢調整死亡率 (女性)	年齢階級別死亡率(女性)																		
		総数	0-4歳	5-9歳	10-14歳	15-19歳	20-24歳	25-29歳	30-34歳	35-39歳	40-44歳	45-49歳	50-54歳	55-59歳	60-64歳	65-69歳	70-74歳	75-79歳	80-84歳	85歳以上
北海道	8.4	26.3	-	-	-	-	-	-	0.7	2.4	5.1	5.5	10.0	13.4	21.1	23.1	36.0	42.6	90.7	186.0
青森	11.1	34.1	-	-	-	-	-	-	3.1	5.3	6.8	9.4	13.5	20.8	29.1	24.2	42.8	49.1	120.8	204.3
岩手	7.3	28.2	-	-	-	-	-	-	-	5.4	-	7.8	-	4.6	17.8	27.2	41.3	47.9	75.6	182.7
宮城	7.3	21.7	-	-	-	-	-	-	-	4.0	4.9	4.1	2.8	7.9	18.5	23.0	41.5	42.4	69.5	167.1
秋田	9.5	43.3	-	-	-	-	-	-	-	3.5	-	6.7	9.0	7.8	20.0	34.5	37.5	68.2	118.6	260.2
山形	9.6	37.3	-	-	-	4.0	-	-	7.1	-	-	6.2	8.6	10.3	22.5	16.0	47.8	76.0	96.2	229.2
福島	9.0	28.4	-	-	-	2.3	-	-	4.2	3.7	1.7	7.1	3.3	18.1	18.6	28.7	28.9	73.6	94.2	153.3
茨城	8.8	26.4	-	-	-	-	1.7	1.5	2.6	1.1	2.9	4.4	5.8	11.1	20.3	31.4	35.2	68.7	80.2	203.4
栃木	8.5	24.6	-	-	-	-	2.5	-	1.9	1.6	2.8	8.1	13.7	8.0	13.6	24.4	33.7	50.1	95.7	190.6
群馬	8.3	26.6	-	-	-	-	-	2.4	2.0	3.4	1.4	6.4	5.1	8.6	19.9	32.3	29.4	61.6	70.2	204.4
埼玉	8.9	22.7	-	-	-	-	-	0.6	1.0	1.7	1.0	6.3	6.4	9.0	20.3	33.2	47.6	59.5	103.6	186.8
千葉	8.6	22.4	-	-	-	-	-	2.0	0.6	1.0	3.3	3.3	9.7	12.6	20.3	31.6	36.8	52.4	90.3	181.8
東京都	8.0	21.0	-	-	-	-	0.3	0.2	1.1	0.8	2.7	4.8	4.3	12.9	16.4	25.7	38.6	62.9	83.3	180.0
神奈川県	7.8	20.7	-	-	-	-	0.4	-	0.8	0.3	1.3	4.7	7.0	7.4	19.0	27.0	40.8	54.9	89.4	179.5
新潟	9.2	33.9	-	-	-	-	-	-	3.5	1.5	3.9	8.6	8.6	12.2	14.7	24.4	36.3	62.6	119.1	213.8
富山	10.4	36.7	-	-	-	-	4.6	-	-	-	3.0	9.5	12.6	26.3	35.1	65.4	73.6	98.2	224.3	
石川	10.0	32.3	-	-	-	-	-	-	-	-	2.3	-	8.6	14.4	20.4	34.2	70.9	89.9	79.3	216.8
福井	10.3	30.5	-	-	-	-	-	-	-	8.7	3.7	8.4	8.2	24.1	21.5	22.2	43.9	62.5	126.2	159.3
山梨	8.1	27.1	-	-	-	-	-	-	-	4.3	3.6	7.3	7.6	3.8	23.6	33.7	18.3	59.0	92.3	176.4
長野	6.5	25.5	-	-	-	-	-	4.0	-	-	4.1	4.5	4.8	4.7	12.5	13.2	23.8	41.8	112.0	160.9
岐阜	9.0	28.3	-	-	-	-	-	2.0	1.7	2.7	4.6	6.3	16.1	18.3	23.9	42.3	66.2	118.0	187.9	
静岡県	7.3	21.3	-	-	-	-	-	1.2	1.0	-	2.3	4.2	10.7	8.9	15.5	22.8	42.3	43.6	80.1	129.7
愛知県	9.1	23.0	-	-	-	-	1.1	1.4	0.8	4.1	4.4	4.9	12.7	21.4	33.4	45.9	62.2	110.1	171.9	
三重	9.1	26.9	-	-	-	-	-	6.6	3.7	4.5	10.2	7.0	5.5	11.2	34.3	45.8	57.4	89.8	175.9	
滋賀	9.5	26.2	-	-	-	-	-	2.9	-	6.4	-	6.6	7.0	9.8	19.9	26.9	54.3	64.3	101.4	215.9
京都	8.8	27.1	-	-	-	-	-	-	2.6	1.2	3.0	3.4	5.0	9.7	16.7	23.5	46.5	78.8	112.8	187.6
大阪	9.4	24.6	-	-	-	-	-	-	1.6	1.4	3.6	2.8	10.5	12.7	26.8	31.7	41.7	62.8	102.1	184.5
兵庫	8.3	23.6	-	-	-	-	-	-	1.3	3.4	1.8	3.6	6.2	17.5	16.5	23.8	38.5	59.1	96.5	166.6
奈良	7.9	24.2	-	-	-	-	-	-	2.9	2.4	5.8	2.1	2.2	16.4	16.0	32.9	33.7	43.4	56.1	208.3
和歌山	8.4	27.2	-	-	-	-	-	-	-	-	5.9	9.4	3.1	15.8	22.4	32.8	33.1	48.4	77.7	164.1
鳥取	10.2	37.7	-	-	-	-	-	-	6.7	-	5.3	6.1	11.5	5.2	22.9	59.7	27.3	45.9	104.5	238.7
島根	8.5	32.4	-	-	-	-	-	-	6.1	10.5	-	-	9.7	-	27.0	13.5	46.9	70.1	80.7	168.4
岡山	7.7	25.2	-	-	-	-	-	2.0	3.5	1.4	5.1	5.4	8.7	10.9	30.3	45.7	47.5	83.4	162.2	
広島	8.1	24.8	-	-	-	-	-	1.3	2.3	-	2.2	9.5	15.5	25.0	24.0	32.2	56.8	88.1	167.8	
山口	9.2	32.7	-	-	-	-	-	-	2.5	6.3	14.1	9.9	11.3	9.4	24.5	33.7	59.7	128.3	184.2	
徳島	7.4	27.2	-	-	-	-	-	-	-	3.8	13.1	-	11.8	10.0	39.1	15.8	55.0	77.6	169.1	
香川	8.7	28.0	-	-	-	-	5.6	-	-	3.3	5.6	6.7	7.0	13.1	17.0	30.1	39.9	42.3	66.3	190.8
愛媛	7.6	28.2	-	-	-	-	-	3.4	-	2.4	2.1	-	2.3	10.8	28.0	14.6	43.0	54.5	75.0	186.2
高知	9.6	32.8	-	-	-	-	-	-	-	12.0	-	9.3	8.9	16.8	21.4	23.9	44.3	79.6	50.2	180.6
福岡	8.2	23.6	-	-	-	-	-	1.9	2.9	4.7	4.2	9.6	13.2	15.1	23.3	34.2	51.3	86.4	184.0	
佐賀	10.0	28.8	-	-	-	-	-	4.4	7.9	3.7	7.9	15.5	14.1	18.4	43.2	34.9	49.3	64.7	186.8	
長崎	5.9	22.9	-	-	-	-	-	-	-	2.2	9.3	2.3	2.1	23.0	15.6	19.6	24.8	92.4	154.5	
熊本	5.8	19.9	-	-	-	2.4	-	-	2.1	5.6	1.7	1.9	3.5	8.2	5.8	15.6	24.9	38.3	86.5	116.0
大分	6.3	22.1	-	-	-	-	-	-	-	2.9	-	8.7	5.7	5.1	6.6	25.6	32.0	51.2	57.4	135.2
宮崎	7.9	24.5	-	-	-	-	-	3.4	-	-	5.6	6.2	8.7	20.5	17.9	21.5	28.0	43.7	70.4	151.1
鹿児島	6.6	20.2	-	-	-	-	-	-	-	2.0	5.8	6.2	9.6	6.7	15.1	14.1	35.5	48.4	55.0	105.0
沖縄	5.6	11.7	-	-	-	-	-	-	2.2	2.0	5.7	2.2	9.1	19.8	8.3	10.1	13.6	29.0	50.9	100.8
全 国	8.3	24.7	-	-	-	0.1	0.2	0.4	1.5	1.9	3.0	5.0	7.1	11.6	18.6	27.0	39.0	56.5	91.2	177.9

A-2 年齢調整死亡率(胃がん・女性)

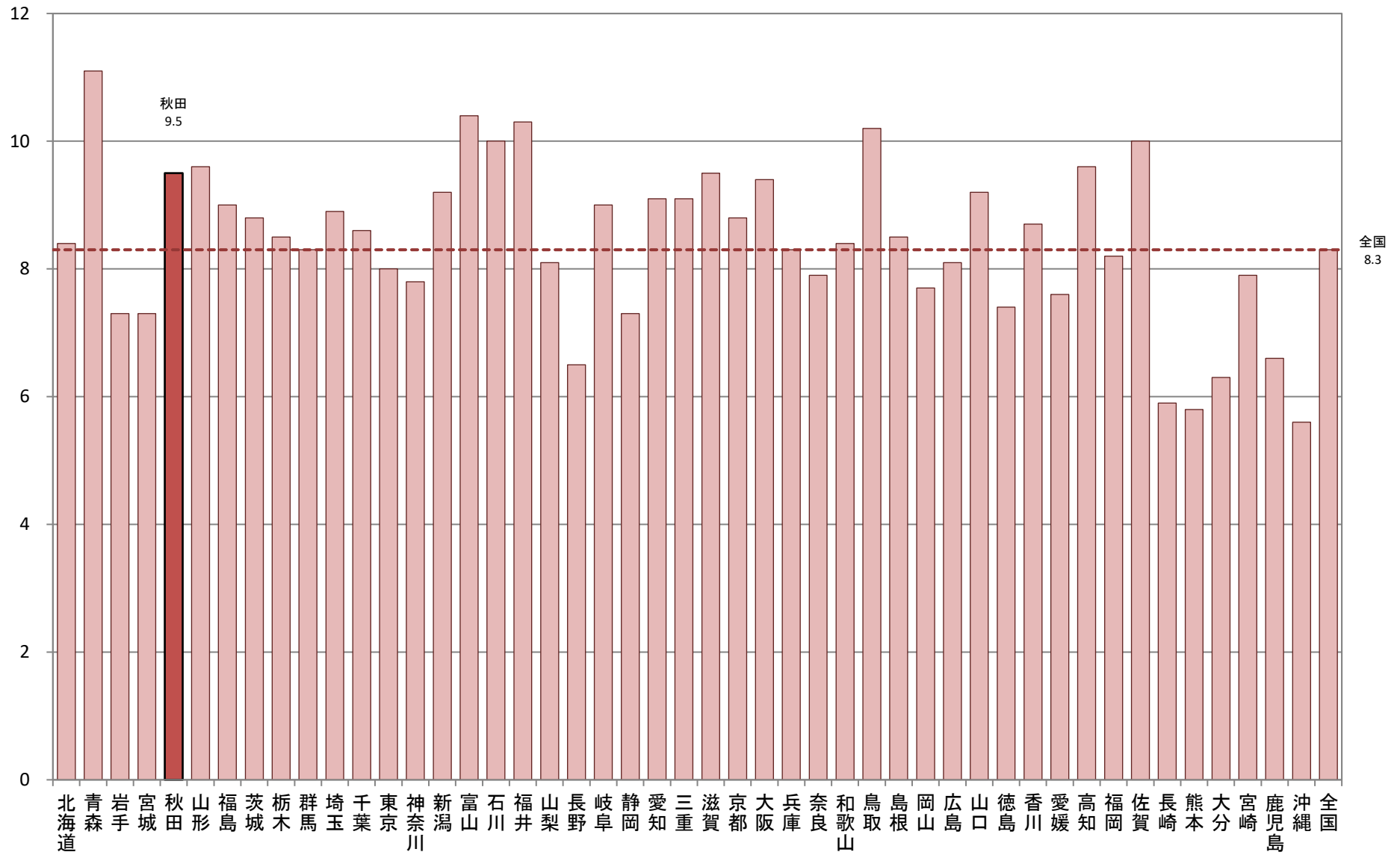

A-2 年齢調整死亡率
【大腸がん・男性】

厚生労働省人口動態特殊報告「平成27年都道府県別年齢調整死亡率」

都道府県	年齢調整死亡率 (男性)	年齢階級別死亡率(男性)																		
		総数	0-4歳	5-9歳	10-14歳	15-19歳	20-24歳	25-29歳	30-34歳	35-39歳	40-44歳	45-49歳	50-54歳	55-59歳	60-64歳	65-69歳	70-74歳	75-79歳	80-84歳	85歳以上
北海道	22.4	52.2	-	-	-	-	1.6	1.4	1.8	4.1	8.2	18.0	33.7	50.3	82.6	121.4	200.3	201.5	424.6	
青森	28.3	64.1	-	-	-	-	-	-	15.6	2.3	4.9	14.2	63.2	97.0	109.6	128.3	185.3	277.0	446.6	
岩手	21.1	51.5	-	-	-	3.9	3.5	-	-	2.3	7.6	19.2	24.7	47.7	75.0	114.9	186.2	223.7	380.2	
宮城	18.3	38.4	-	-	-	1.6	-	4.4	1.3	3.5	5.3	10.9	27.8	51.6	72.4	89.7	128.6	212.2	332.1	
秋田	23.5	60.7	-	-	-	-	-	-	9.5	10.3	31.3	35.5	61.0	75.8	129.3	163.7	281.6	321.8		
山形	18.0	44.0	-	-	-	4.5	-	6.8	8.8	2.8	6.1	20.1	20.6	33.7	58.3	92.0	121.8	216.5	309.8	
福島	23.8	55.1	-	-	-	-	-	-	6.0	11.6	23.4	34.1	62.0	89.5	141.6	153.3	254.6	422.0		
茨城	25.4	52.8	-	-	-	-	1.4	4.8	5.2	5.3	5.0	24.2	41.1	76.6	82.8	132.5	170.0	287.0	410.6	
栃木	23.8	48.5	-	-	-	-	-	3.3	4.4	1.3	9.0	21.0	38.8	64.7	72.1	137.5	182.3	265.0	391.2	
群馬	22.6	51.6	-	-	-	-	-	-	-	-	10.5	14.8	43.5	48.8	87.0	133.2	155.5	261.6	449.6	
埼玉	21.7	42.1	-	-	-	-	1.1	0.5	2.0	5.7	9.0	16.0	28.7	57.7	79.6	134.8	159.0	224.0	370.9	
千葉	20.9	41.8	-	-	-	0.6	0.6	2.7	0.5	6.5	8.6	17.4	32.9	52.2	84.8	110.5	148.2	210.6	356.4	
東京都	22.0	39.7	-	-	-	0.3	0.2	0.9	1.7	4.1	8.8	15.0	33.2	58.6	86.5	123.6	182.3	227.3	338.8	
神奈川県	21.2	40.5	-	-	-	-	-	-	-	1.8	4.3	7.2	27.6	58.5	87.4	127.2	165.5	220.9	361.7	
新潟	21.3	50.7	-	-	-	2.1	-	1.6	1.4	11.2	2.7	16.9	39.8	52.5	74.5	94.6	160.9	259.7	361.5	
富山	19.4	47.4	-	-	-	-	-	-	-	2.9	15.9	19.3	55.3	44.0	162.5	150.3	273.9	305.0		
石川	17.8	37.0	-	-	-	-	3.6	-	-	4.5	10.7	17.6	38.7	37.5	66.4	81.0	129.5	156.1	331.2	
福井	19.6	44.2	-	-	-	-	-	4.9	-	3.6	-	16.4	48.7	76.6	68.7	75.9	109.7	224.0	325.0	
山梨	19.9	45.3	-	-	-	-	-	-	-	6.7	21.0	10.9	30.0	40.3	75.8	118.2	154.7	185.0	327.5	
長野	17.3	41.8	-	-	-	2.5	-	-	4.6	5.2	8.7	13.9	20.5	60.4	43.4	106.5	121.6	154.3	308.6	
岐阜	19.1	44.3	-	-	-	-	-	-	-	2.7	12.3	13.0	28.9	40.3	72.9	98.0	150.3	241.4	350.8	
静岡	20.6	44.8	-	-	-	-	-	1.0	2.5	7.0	3.9	13.7	39.5	60.4	72.1	107.5	158.2	229.4	307.7	
愛知	20.4	38.1	-	-	-	-	0.5	0.8	2.7	5.7	7.6	13.9	29.8	53.9	74.1	106.0	160.4	211.0	383.2	
三重	19.6	44.6	-	-	-	-	-	-	-	1.4	5.0	15.7	33.7	57.5	74.7	107.0	146.3	209.7	359.2	
滋賀	17.4	33.6	-	-	-	-	-	-	2.1	5.4	12.9	11.8	27.5	33.8	75.9	82.1	126.7	203.0	295.7	
京都	20.3	43.4	-	-	-	-	1.5	2.9	-	4.1	9.4	14.5	20.4	53.7	93.4	115.3	167.7	172.7	342.0	
大阪	22.3	44.9	-	-	-	0.5	-	0.8	1.8	2.3	8.2	21.6	26.1	61.6	87.9	139.0	164.4	236.3	343.1	
兵庫	20.3	43.6	-	-	-	1.6	1.5	2.7	0.6	4.3	3.7	13.7	33.5	47.4	85.5	106.8	140.8	249.2	339.5	
奈良	17.5	41.6	-	-	-	-	-	-	2.6	2.1	7.0	14.9	20.9	31.0	95.1	92.8	116.2	185.7	367.2	
和歌山	23.0	53.6	-	-	-	-	-	-	3.7	12.0	10.2	17.2	33.9	63.2	91.1	105.5	213.2	215.4	288.3	
鳥取	22.9	53.9	-	-	-	-	-	-	5.6	5.2	6.1	17.8	48.2	69.5	75.8	70.4	182.5	335.3	336.6	
島根	20.0	51.7	-	-	-	-	-	-	-	-	-	25.1	39.8	49.0	88.5	110.8	160.4	153.8	368.0	
岡山	17.9	37.4	-	-	-	2.1	-	-	5.1	5.6	19.0	16.7	27.1	38.6	82.8	78.8	124.1	156.3	236.1	
広島	18.0	38.8	-	-	-	-	-	-	2.2	5.5	5.4	12.0	24.5	49.8	76.9	90.2	141.3	199.9	287.8	
山口	20.3	51.7	-	-	-	-	-	-	-	4.1	7.5	18.3	26.6	45.5	77.6	140.6	124.9	228.8	385.7	
徳島	22.8	53.5	-	-	-	-	-	-	8.9	7.9	13.6	18.1	28.7	41.1	95.7	139.6	186.8	226.5	274.9	
香川	19.6	44.8	-	-	-	4.6	3.9	9.8	11.0	3.3	10.6	26.7	49.7	84.1	108.1	106.4	198.0	302.4		
愛媛	20.0	46.7	-	-	-	-	-	2.9	-	8.4	14.8	24.6	23.3	58.1	88.0	91.7	101.6	203.4	334.7	
高知	21.4	53.7	-	-	-	7.2	-	-	4.0	-	28.1	17.6	83.0	79.6	85.1	199.8	214.6	298.1		
福岡	20.6	41.9	-	-	-	0.8	-	1.4	3.6	4.9	5.7	15.9	21.6	67.9	76.7	123.0	130.7	216.0	379.1	
佐賀	17.0	38.8	-	-	-	-	-	-	4.0	-	-	16.4	30.0	28.7	78.1	101.5	136.0	156.3	336.8	
長崎	22.1	48.8	-	-	-	-	-	3.0	7.9	20.7	10.1	14.5	26.2	67.0	76.7	119.0	141.3	177.4	344.2	
熊本	17.5	39.7	-	-	-	-	-	-	3.8	3.6	10.1	13.5	19.2	45.8	60.5	128.9	119.5	180.5	249.9	
大分	17.4	43.2	-	-	-	-	-	-	11.2	-	3.0	9.2	27.7	49.3	53.9	86.7	143.3	205.2	325.6	
宮崎	17.6	43.3	-	-	-	-	8.7	-	3.1	2.9	3.4	12.5	16.5	47.3	55.9	94.0	159.0	169.4	367.7	
鹿児島	18.2	44.2	-	-	-	-	-	4.8	-	4.1	9.0	12.3	26.2	48.4	77.0	79.1	146.1	185.4	319.9	
沖縄	25.8	41.2	-	-	-	-	-	-	6.3	13.1	6.5	40.3	41.1	86.1	89.5	111.1	194.3	198.2	338.5	
全 国	21.0	43.9	-	-	-	0.4	0.5	1.2	2.3	4.8	7.7	16.3	30.7	56.0	80.1	116.2	157.1	219.4	349.9	

A-2 年齢調整死亡率(大腸がん・男性)

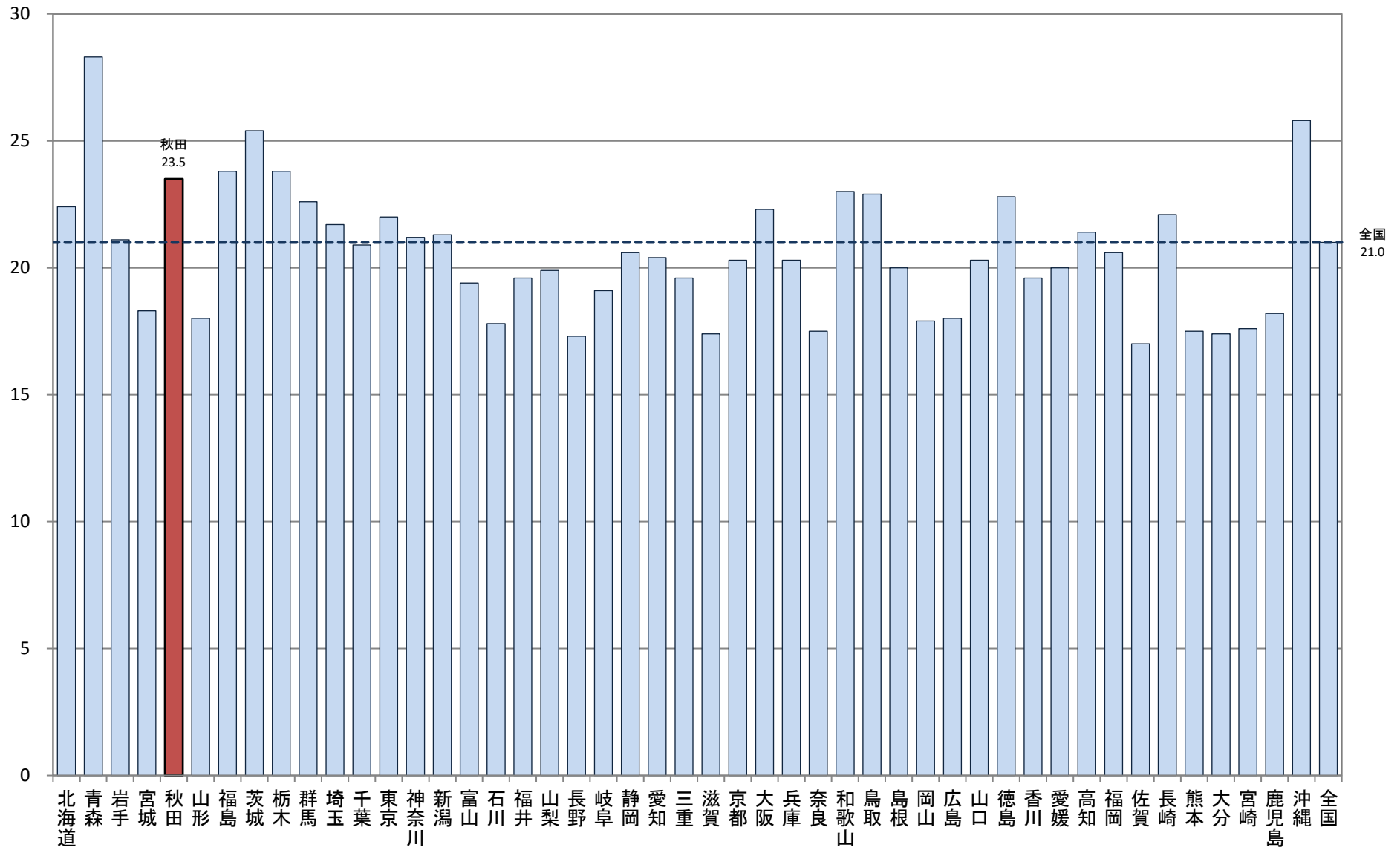

A-2 年齢調整死亡率(大腸がん・女性)

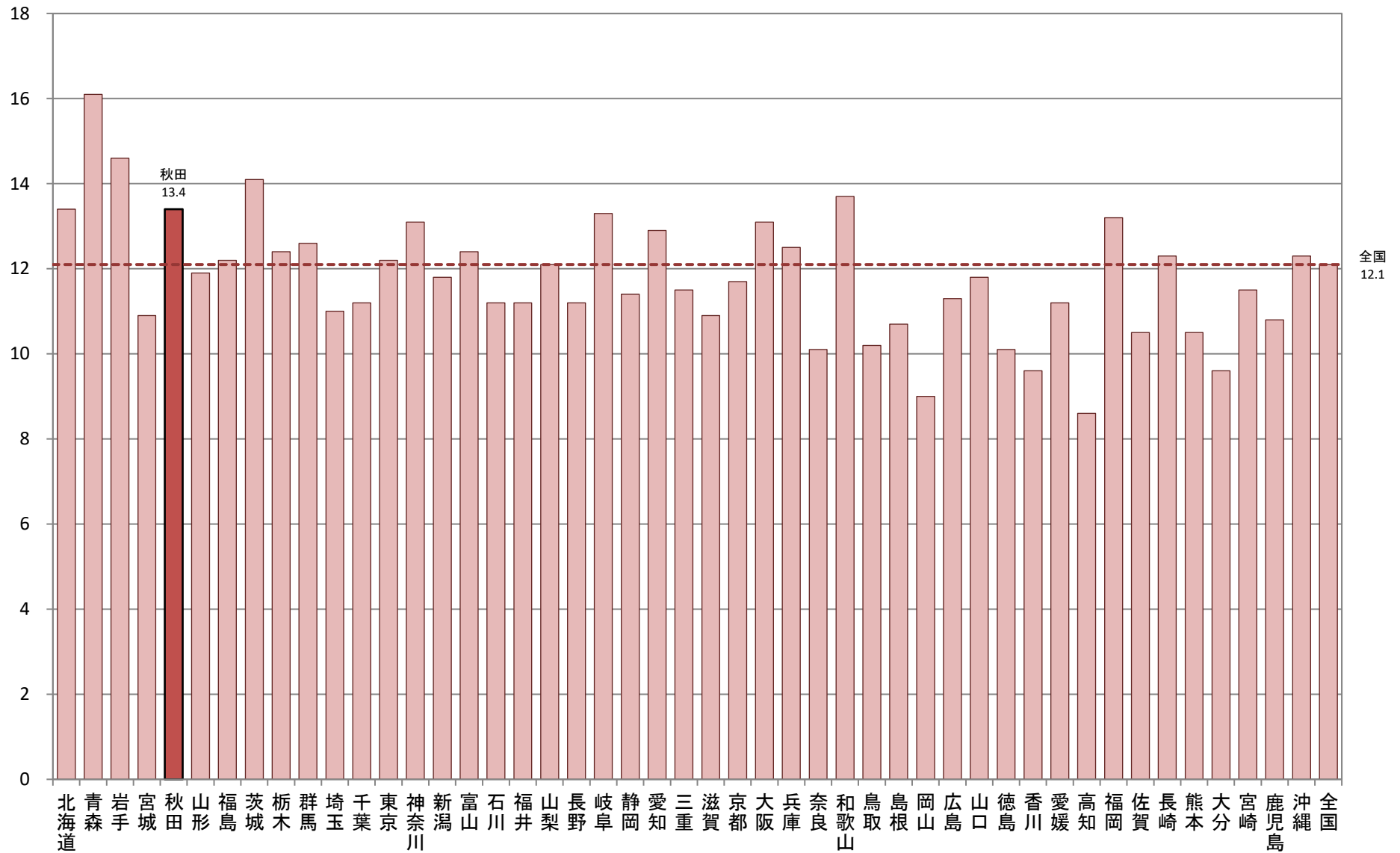

A-2 年齢調整死亡率(心疾患・男性)

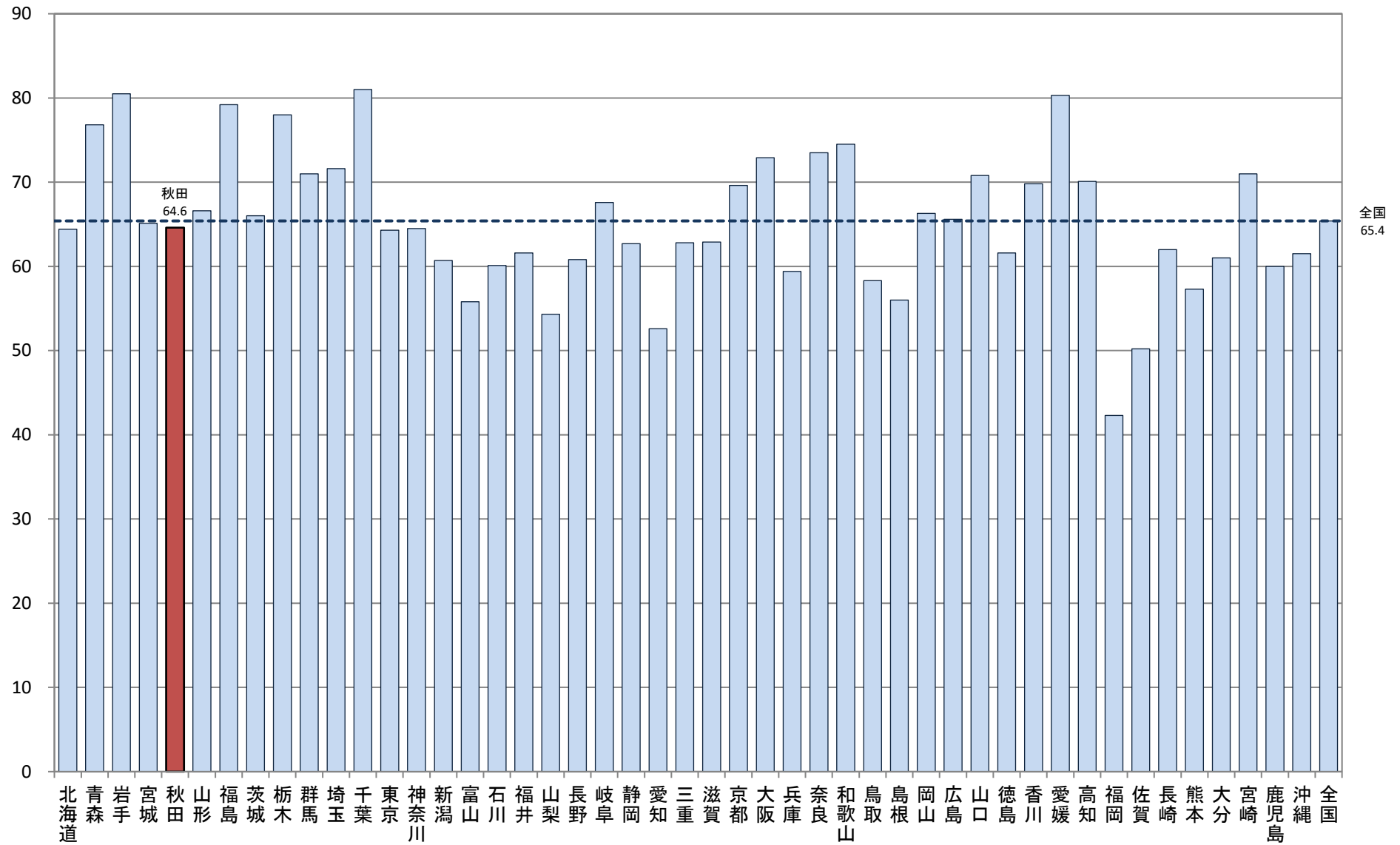

A-2 年齢調整死亡率(心疾患・女性)

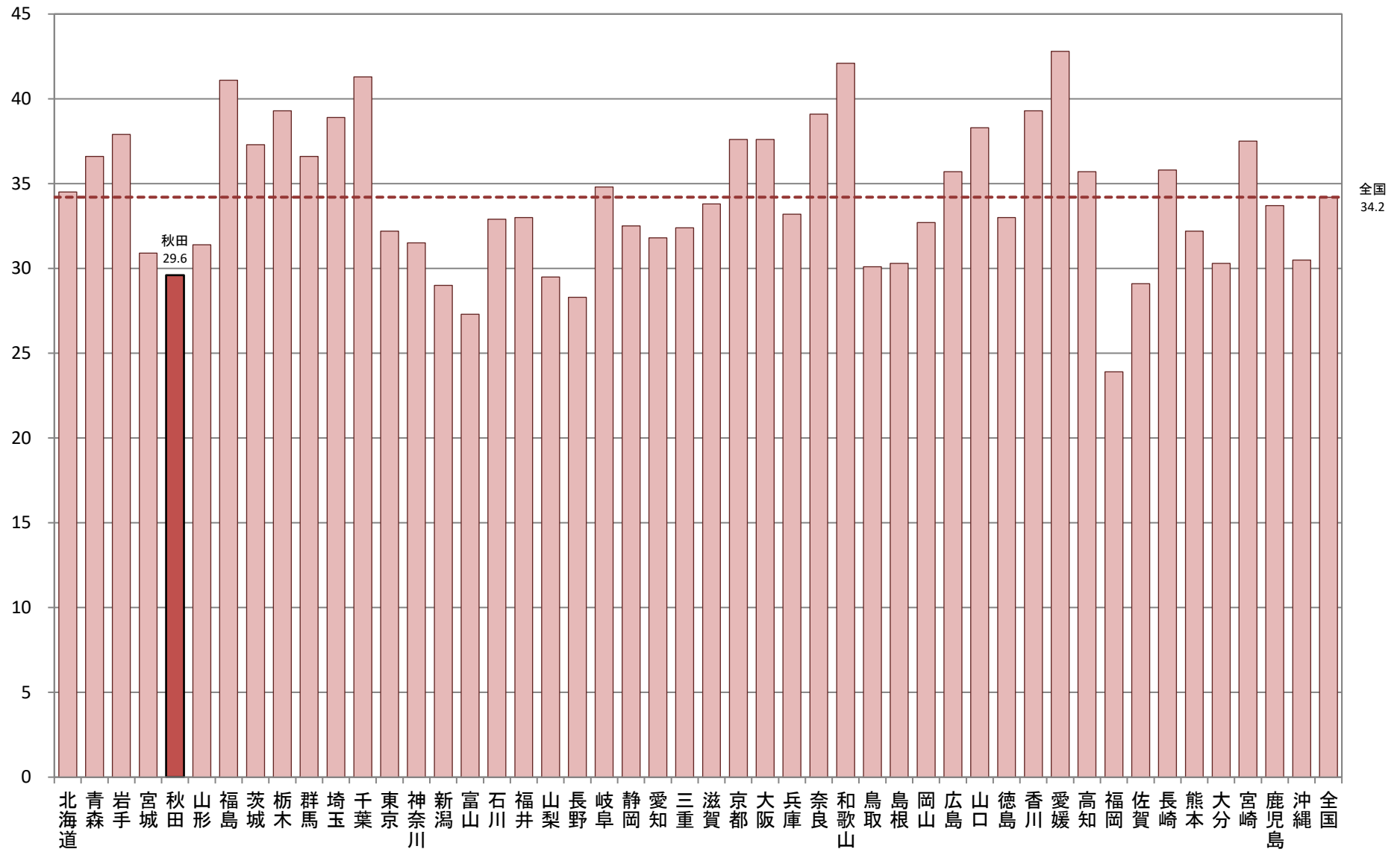

A-2 年齢調整死亡率
【急性心筋梗塞・男性】

厚生労働省人口動態特殊報告「平成27年都道府県別年齢調整死亡率」

都道府県	年齢調整死亡率 (男性)	年齢階級別死亡率(男性)																				
		総数	0-4歳	5-9歳	10-14歳	15-19歳	20-24歳	25-29歳	30-34歳	35-39歳	40-44歳	45-49歳	50-54歳	55-59歳	60-64歳	65-69歳	70-74歳	75-79歳	80-84歳	85歳以上		
北海道	14.5	34.3	-	-	-	-	-	0.8	1.4	1.2	5.7	7.1	15.6	23.5	30.5	40.3	66.6	98.2	174.5	331.6		
青森	22.8	50.7	-	-	-	-	-	-	-	3.0	2.6	16.2	14.7	23.7	31.6	41.6	107.7	92.8	235.6	328.7		
岩手	16.5	40.6	-	-	-	-	-	7.1	-	-	2.3	5.0	19.2	22.5	41.7	54.8	75.7	110.5	196.3	343.7		
宮城	11.5	24.1	-	-	-	-	-	-	-	-	2.6	7.0	4.0	10.9	17.2	34.0	26.1	48.2	85.7	139.6	239.3	
秋田	9.5	26.9	-	-	-	-	-	-	-	-	3.2	6.8	15.6	8.2	14.1	20.7	43.1	76.4	171.6	175.6		
山形	26.3	64.6	-	-	-	-	-	-	3.4	-	16.8	18.4	48.8	38.7	53.9	71.7	92.0	161.2	311.8	530.4		
福島	34.7	82.5	-	-	-	-	-	-	3.8	6.7	6.0	14.9	34.3	61.1	79.7	104.0	165.8	232.1	393.3	790.4		
茨城	23.8	49.9	-	-	-	-	-	-	1.2	2.1	8.8	15.1	33.0	38.9	53.5	70.6	104.7	153.6	262.2	502.9		
栃木	19.7	40.1	-	-	-	-	-	-	1.7	8.7	6.4	10.5	22.6	24.8	40.4	68.2	103.1	97.2	247.8	391.2		
群馬	12.7	28.3	-	-	-	-	-	-	-	-	1.6	6.6	13.4	14.8	15.1	17.2	38.4	60.7	105.9	112.1	292.0	
埼玉	18.1	35.0	-	-	-	-	-	1.1	0.5	2.0	6.0	10.5	17.7	25.3	36.8	52.0	80.3	135.9	216.9	433.0		
千葉	17.3	34.8	-	-	-	-	-	1.3	1.1	1.4	4.2	12.0	18.4	27.3	34.5	55.5	71.1	112.9	226.0	378.9		
東京都	11.7	21.7	-	-	-	-	-	0.2	0.9	2.5	3.1	5.8	10.9	21.0	26.1	36.5	47.8	71.7	136.2	297.7		
神奈川県	16.2	29.0	-	-	-	-	-	0.4	1.1	1.5	6.6	13.4	20.9	26.8	48.5	49.8	71.3	95.0	139.4	300.9		
新潟	16.7	39.3	2.3	-	-	-	-	1.9	-	2.8	7.5	5.5	19.7	22.6	52.5	46.5	88.5	84.0	185.5	333.3		
富山	19.5	46.4	-	-	-	-	-	-	-	-	-	11.5	22.2	29.0	47.0	77.0	111.3	109.7	252.8	343.9		
石川	16.8	35.9	-	-	-	-	-	-	-	-	2.7	6.7	13.4	17.6	26.8	40.2	55.7	66.0	87.7	228.5	345.0	
福井	23.1	54.3	-	-	-	-	-	5.4	4.9	-	3.6	16.7	16.4	32.4	58.4	71.9	89.3	173.2	308.0	450.0		
山梨	17.7	43.6	-	-	-	-	-	-	-	-	4.1	6.7	14.0	14.5	30.0	26.8	60.0	57.1	123.8	219.3	467.9	
長野	16.9	43.1	-	-	-	-	-	-	-	-	6.1	3.9	10.1	9.2	28.4	40.8	47.1	86.4	123.6	196.0	354.3	
岐阜	20.4	47.9	-	-	-	-	-	-	-	-	4.8	9.3	4.6	16.3	35.6	52.3	67.9	80.0	104.4	284.5	501.6	
静岡	15.6	34.1	-	-	-	-	-	-	1.0	5.0	7.7	14.2	19.7	15.8	29.0	50.4	72.0	90.5	170.8	344.1		
愛知	12.8	25.6	-	-	-	-	-	0.5	0.8	0.8	4.4	8.0	10.9	8.3	22.3	37.3	51.3	95.8	177.6	399.5		
三重	21.3	49.2	-	-	-	-	-	-	2.1	3.5	4.3	13.3	17.5	30.0	66.0	52.8	79.3	155.8	270.1	498.6		
滋賀	20.3	39.9	-	-	-	-	-	2.6	2.4	4.2	5.4	12.9	21.2	22.5	51.8	44.0	87.4	148.4	257.4	473.2		
京都	11.1	24.3	-	-	-	1.5	-	1.5	-	-	2.1	7.1	6.6	21.9	19.6	28.4	50.5	95.1	124.7	268.3		
大阪	13.3	26.3	-	-	-	-	-	-	-	-	1.2	3.2	4.8	8.5	13.9	17.4	31.0	47.7	61.1	94.1	139.6	251.9
兵庫	18.5	41.2	-	-	-	-	-	-	-	1.8	5.2	8.0	13.7	21.9	50.3	56.7	87.3	144.1	236.6	415.5		
奈良	10.5	22.7	-	-	-	-	-	-	-	6.1	-	2.1	13.9	9.9	13.0	33.2	20.5	40.8	68.5	92.8	238.7	
和歌山	16.5	42.1	-	-	-	-	-	-	-	-	3.0	3.4	24.1	13.6	42.1	78.1	85.7	96.1	182.3	358.6		
鳥取	26.0	62.4	-	-	-	-	-	-	-	-	10.3	-	23.8	42.9	74.1	107.0	160.0	158.7	249.1	488.6		
島根	11.1	30.8	-	-	6.4	-	-	-	-	-	-	4.9	-	5.1	15.1	4.4	15.1	40.8	45.3	77.2	153.8	272.0
岡山	28.9	65.5	-	-	-	-	-	-	1.9	3.4	12.7	8.6	24.1	45.1	88.4	93.7	131.4	196.7	339.1	547.1		
広島	16.2	36.6	-	-	-	-	-	1.4	3.8	3.3	5.5	10.8	16.8	13.5	34.6	56.8	56.5	103.5	190.9	442.7		
山口	11.2	28.8	-	-	-	-	-	-	-	-	4.1	5.0	15.6	16.9	27.7	33.8	40.8	69.7	140.2	277.5		
徳島	11.6	32.3	-	-	-	-	-	6.0	-	-	3.9	4.5	4.5	-	17.1	40.1	76.6	87.9	173.2	300.7		
香川	12.4	31.6	-	-	-	-	-	-	-	-	3.3	5.5	3.3	7.1	23.4	35.1	43.3	41.8	66.5	154.0	328.7	
愛媛	11.1	28.1	-	-	-	-	-	-	-	-	2.1	9.9	9.8	11.7	38.1	26.4	57.0	55.4	152.6	255.6		
高知	29.3	74.8	-	-	-	-	-	-	-	9.3	8.1	29.5	28.1	52.8	64.2	86.0	138.9	211.2	207.9	659.0		
福岡	11.7	24.5	-	-	-	-	-	-	-	3.0	2.2	7.0	11.1	15.5	28.4	40.5	48.9	72.3	143.5	292.0		
佐賀	9.1	22.2	-	-	-	-	-	-	-	-	-	-	-	4.1	15.0	12.8	42.3	29.0	102.0	156.3	164.1	
長崎	21.8	52.5	-	-	-	-	-	-	-	2.6	9.2	5.1	29.1	37.1	53.9	69.2	99.6	135.0	236.5	486.0		
熊本	8.6	21.5	-	-	-	-	-	-	-	3.8	3.6	2.0	5.8	14.0	16.8	31.8	41.5	52.3	99.3	213.7		
大分	20.7	51.6	-	-	-	-	-	-	-	2.8	15.6	9.1	24.6	19.4	58.6	53.9	101.7	132.3	191.8	524.2		
宮崎	17.0	39.8	-	-	-	-	-	-	-	-	6.2	8.7	20.2	21.9	24.8	47.3	27.9	63.8	85.3	178.8	416.7	
鹿児島	20.2	51.1	-	-	-	-	-	-	-	-	2.1	8.2	11.2	18.4	40.2	51.4	52.9	69.8	135.7	260.9	462.5	
沖縄	17.5	30.2	-	-	-	-	-	-	-	4.2	7.5	13.0	6.7	17.3	38.0	44.7	103.7	139.9	231.3	354.2		
全 国	16.2	34.6	-	-	-	-	-	0.5	0.9	2.4	5.4	9.5	16.4	23.2	38.3	50.1	71.2	107.6	190.2	366.5		

A-2 年齢調整死亡率(急性心筋梗塞・男性)

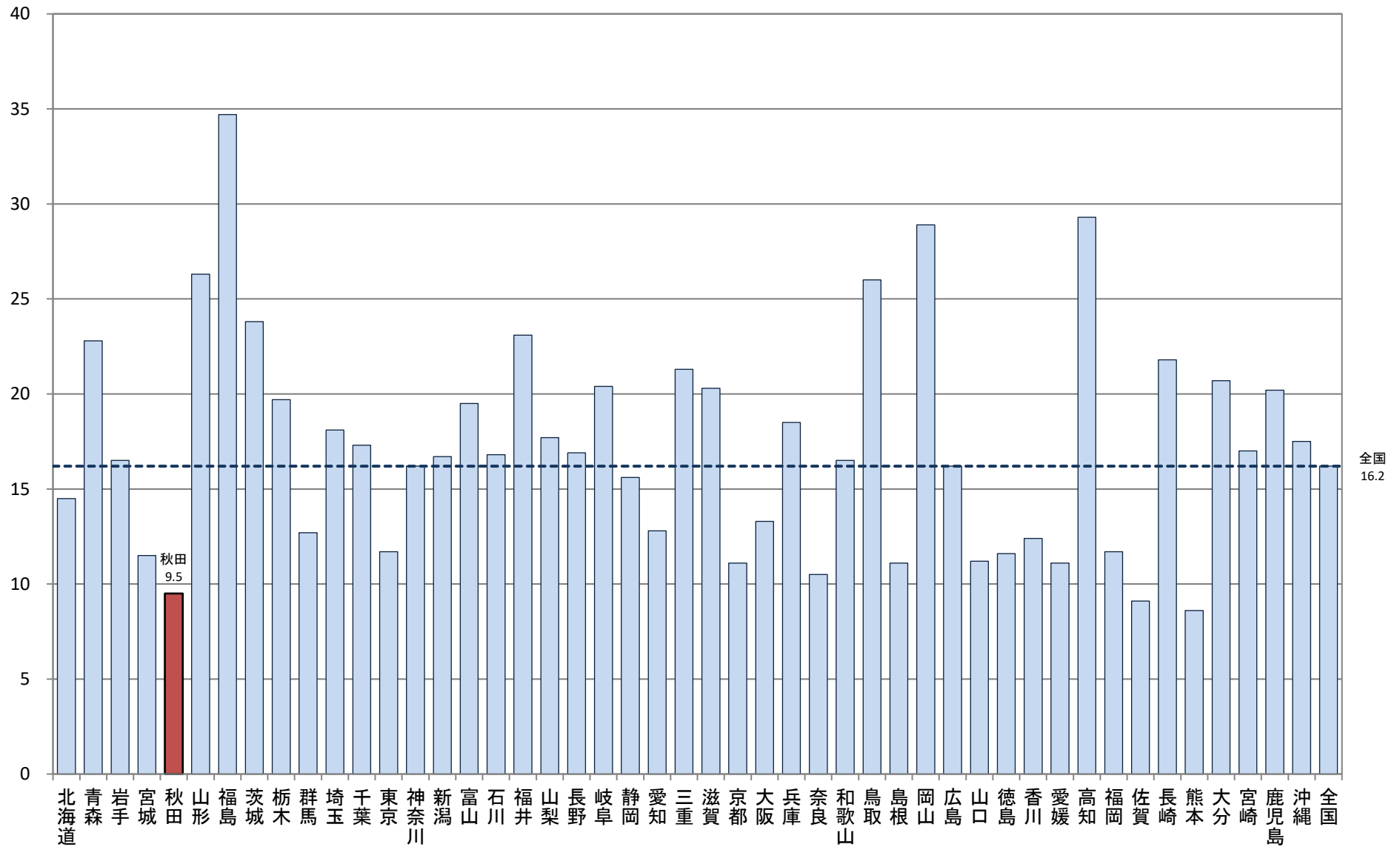

A-2 年齢調整死亡率
【急性心筋梗塞・女性】

厚生労働省人口動態特殊報告「平成27年都道府県別年齢調整死亡率」

都道府県	年齢調整死亡率 (女性)	年齢階級別死亡率(女性)																		
		総数	0-4歳	5-9歳	10-14歳	15-19歳	20-24歳	25-29歳	30-34歳	35-39歳	40-44歳	45-49歳	50-54歳	55-59歳	60-64歳	65-69歳	70-74歳	75-79歳	80-84歳	85歳以上
北海道	5.5	23.4	-	-	-	-	-	-	0.6	0.5	3.3	2.2	5.0	7.4	14.1	23.0	40.2	87.2	216.4	
青森	6.8	32.4	-	-	-	-	-	-	2.6	-	-	2.3	8.3	10.9	3.5	23.5	69.2	140.1	255.3	
岩手	5.2	28.8	-	-	-	-	-	-	-	-	2.6	5.0	4.6	5.9	3.9	18.3	34.2	97.5	248.6	
宮城	5.3	24.9	-	-	-	-	-	-	-	-	1.2	2.8	9.3	2.3	4.6	19.3	34.6	90.4	297.0	
秋田	3.1	19.2	-	-	-	-	-	-	-	-	-	-	2.2	6.5	21.4	30.3	52.7	137.0		
山形	8.4	44.7	-	-	-	-	-	-	-	-	3.1	5.7	7.7	9.0	13.7	42.2	70.6	148.5	317.0	
福島	15.5	67.1	-	-	-	-	-	-	-	3.3	10.7	11.7	6.0	27.8	42.4	71.4	119.1	240.9	494.2	
茨城	9.4	37.6	-	-	-	-	-	-	-	1.9	4.4	3.5	6.6	8.3	23.8	40.5	80.6	162.0	368.4	
栃木	8.2	33.3	-	-	-	-	-	-	-	3.2	1.7	3.2	5.5	21.8	38.7	78.2	161.7	312.1		
群馬	4.8	22.4	-	-	-	-	-	-	-	-	3.2	3.4	-	4.3	13.7	15.5	37.3	78.7	231.8	
埼玉	7.4	24.4	-	-	-	-	-	-	0.4	1.4	2.6	6.4	1.5	9.3	12.4	26.2	61.1	125.0	335.9	
千葉	6.5	22.3	-	-	-	-	-	-	0.5	1.2	2.3	3.8	2.9	7.2	13.0	34.4	49.3	113.3	254.1	
東京都	4.3	15.9	-	-	-	-	-	-	-	0.2	0.2	2.1	2.6	5.8	8.3	20.7	34.9	73.3	206.9	
神奈川県	4.8	16.1	-	-	-	-	-	-	0.3	0.5	0.3	4.5	4.1	6.3	10.3	15.5	44.7	74.1	200.7	
新潟	5.8	29.5	-	-	-	-	-	-	1.5	2.6	2.9	2.9	2.7	7.9	6.4	25.5	41.7	105.7	237.9	
富山	5.4	28.8	-	-	-	-	-	-	-	-	-	3.2	-	5.3	8.3	31.4	58.3	85.1	245.4	
石川	5.6	27.3	-	-	-	-	-	-	-	-	-	2.7	5.8	2.5	4.0	23.6	41.7	134.5	258.0	
福井	6.6	31.0	-	-	-	-	-	-	-	-	-	4.1	4.0	14.3	25.4	23.9	53.6	88.8	264.3	
山梨	6.8	27.4	-	-	-	-	-	5.0	-	3.6	7.3	-	3.8	16.9	21.4	21.9	46.3	55.4	243.5	
長野	5.9	30.9	-	-	-	-	-	-	-	-	1.5	6.3	1.6	8.3	9.6	22.4	49.9	110.2	245.7	
岐阜	7.8	33.5	-	-	-	-	-	-	-	1.4	-	4.7	6.5	5.6	18.0	45.2	62.8	120.0	322.8	
静岡	5.6	23.7	-	-	-	-	1.2	1.0	0.9	1.5	-	2.7	3.6	5.4	11.4	21.6	53.1	91.3	224.3	
愛知	5.4	19.0	-	-	-	-	-	-	-	0.7	2.0	1.8	4.1	3.6	8.1	22.8	44.7	108.0	235.0	
三重	7.6	33.1	-	-	-	-	-	-	-	-	-	5.2	7.3	4.8	27.5	26.2	63.1	144.6	295.7	
滋賀	8.1	30.3	-	-	-	-	-	-	-	1.9	-	4.7	4.9	4.4	17.3	34.5	88.7	143.3	323.8	
京都	4.9	19.5	-	-	-	-	-	-	-	-	2.3	3.8	4.2	4.8	14.5	12.2	44.2	81.8	196.0	
大阪	5.0	17.0	-	-	-	-	-	0.4	1.0	0.8	0.3	4.0	6.4	2.9	10.5	20.9	40.0	86.9	187.6	
兵庫	7.6	30.3	-	-	-	-	-	-	0.5	2.1	-	2.2	2.4	9.6	17.2	35.8	68.2	137.1	307.6	
奈良	4.1	16.8	-	-	3.3	-	-	-	-	1.9	2.1	-	4.7	4.0	9.9	9.9	28.1	46.7	200.4	
和歌山	7.9	37.1	-	-	-	-	-	-	-	-	-	6.2	12.7	14.0	21.1	27.6	45.2	141.3	304.8	
鳥取	10.7	43.4	-	-	-	-	-	-	-	-	6.1	5.8	10.4	32.1	21.3	54.7	86.0	180.0	242.9	
島根	4.3	23.5	-	-	-	-	-	-	-	-	-	9.9	9.0	7.7	3.4	21.3	8.8	67.9	168.4	
岡山	9.6	42.6	-	-	-	-	-	-	1.7	2.9	1.7	3.6	3.5	7.8	24.0	44.1	95.0	170.7	343.1	
広島	6.9	27.3	-	-	-	-	-	2.6	1.1	2.8	2.2	3.6	8.4	5.2	12.0	27.0	62.0	106.8	241.4	
山口	4.9	25.0	-	-	-	-	-	2.9	-	2.1	4.7	2.5	4.5	1.9	7.7	18.7	32.0	64.2	219.9	
徳島	4.9	26.2	-	-	-	-	-	-	-	-	8.7	-	3.9	3.3	6.0	15.8	38.0	81.9	224.3	
香川	6.0	27.4	-	-	-	-	4.8	-	3.3	-	3.4	3.5	6.5	8.5	16.2	15.4	28.2	81.0	248.6	
愛媛	4.4	23.0	-	-	-	-	-	-	2.4	-	-	-	-	9.3	4.9	20.5	47.6	62.9	195.9	
高知	9.8	51.8	-	-	-	-	-	-	4.8	4.0	-	13.4	-	7.1	20.9	36.9	92.1	163.3	355.0	
福岡	4.6	20.5	-	-	-	-	-	0.6	-	-	1.2	1.3	1.9	4.3	10.2	16.2	38.5	80.6	233.2	
佐賀	3.5	19.0	-	-	-	-	-	-	-	3.7	-	-	3.5	9.2	-	11.6	20.6	47.5	196.8	
長崎	8.1	40.5	-	-	-	-	3.7	3.4	-	2.2	-	4.5	4.1	12.4	17.3	28.3	40.6	158.1	337.9	
熊本	3.5	18.5	-	-	-	-	-	-	-	-	-	3.5	1.6	7.2	2.8	12.4	31.0	67.3	156.2	
大分	7.5	36.8	-	-	-	-	-	-	-	5.1	-	8.6	12.9	2.2	9.9	41.9	45.8	97.5	320.8	
宮崎	6.2	28.2	-	-	-	-	-	-	3.0	-	6.2	2.9	-	9.0	17.2	22.4	52.4	98.0	222.9	
鹿児島	9.2	46.0	-	-	-	-	-	-	2.0	1.9	2.1	7.7	10.0	10.5	12.6	31.5	71.7	182.6	340.6	
沖縄	5.7	19.1	-	-	-	-	-	-	-	3.8	2.2	2.3	-	10.3	10.1	23.8	38.7	97.9	254.4	
全 国	6.1	25.0	-	-	-	-	-	0.1	0.2	0.4	0.9	1.7	3.5	4.2	7.0	12.3	25.3	49.9	104.8	253.8

A-2 年齢調整死亡率(急性心筋梗塞・女性)

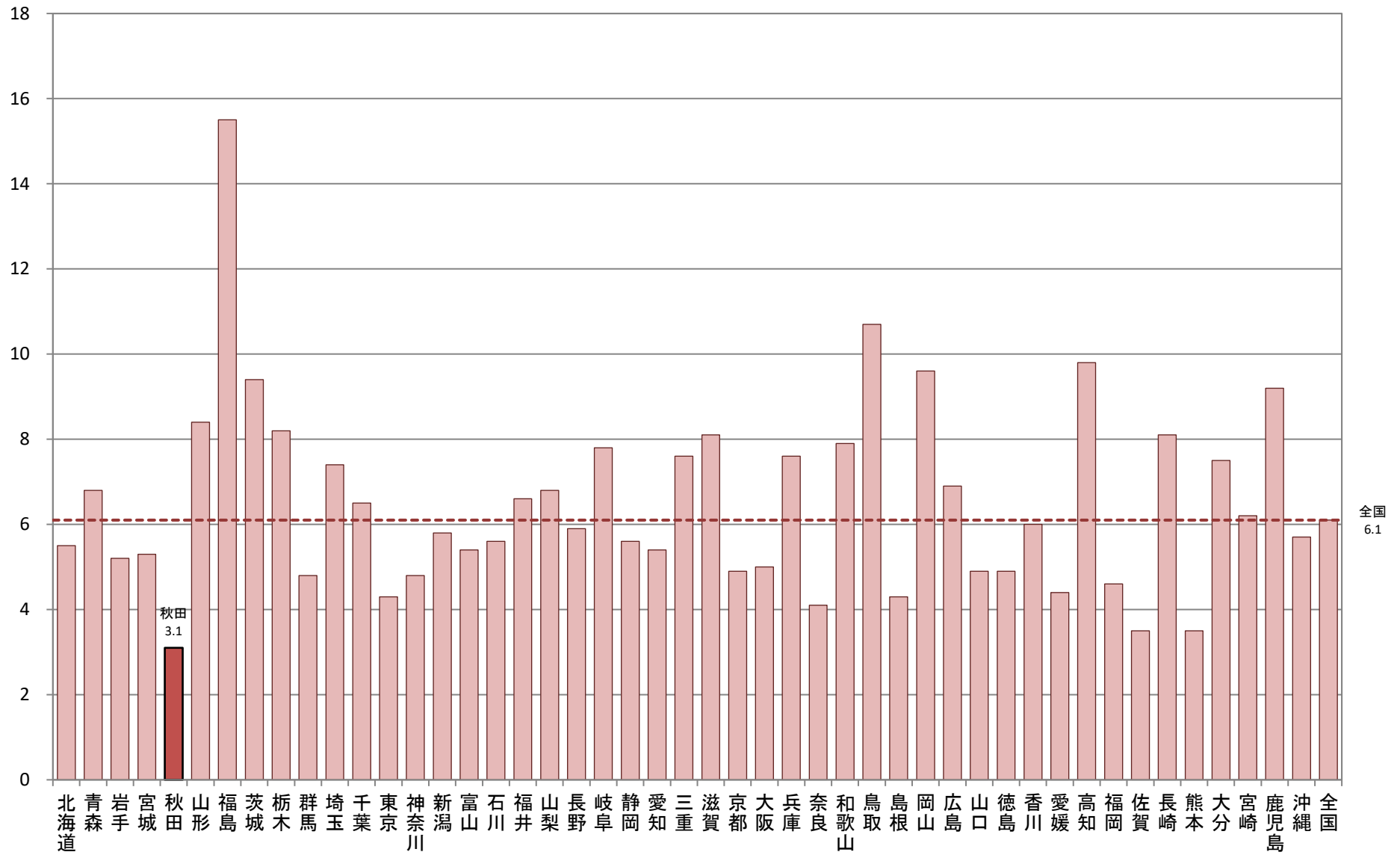

A-2 年齢調整死亡率(脳血管疾患・男性)

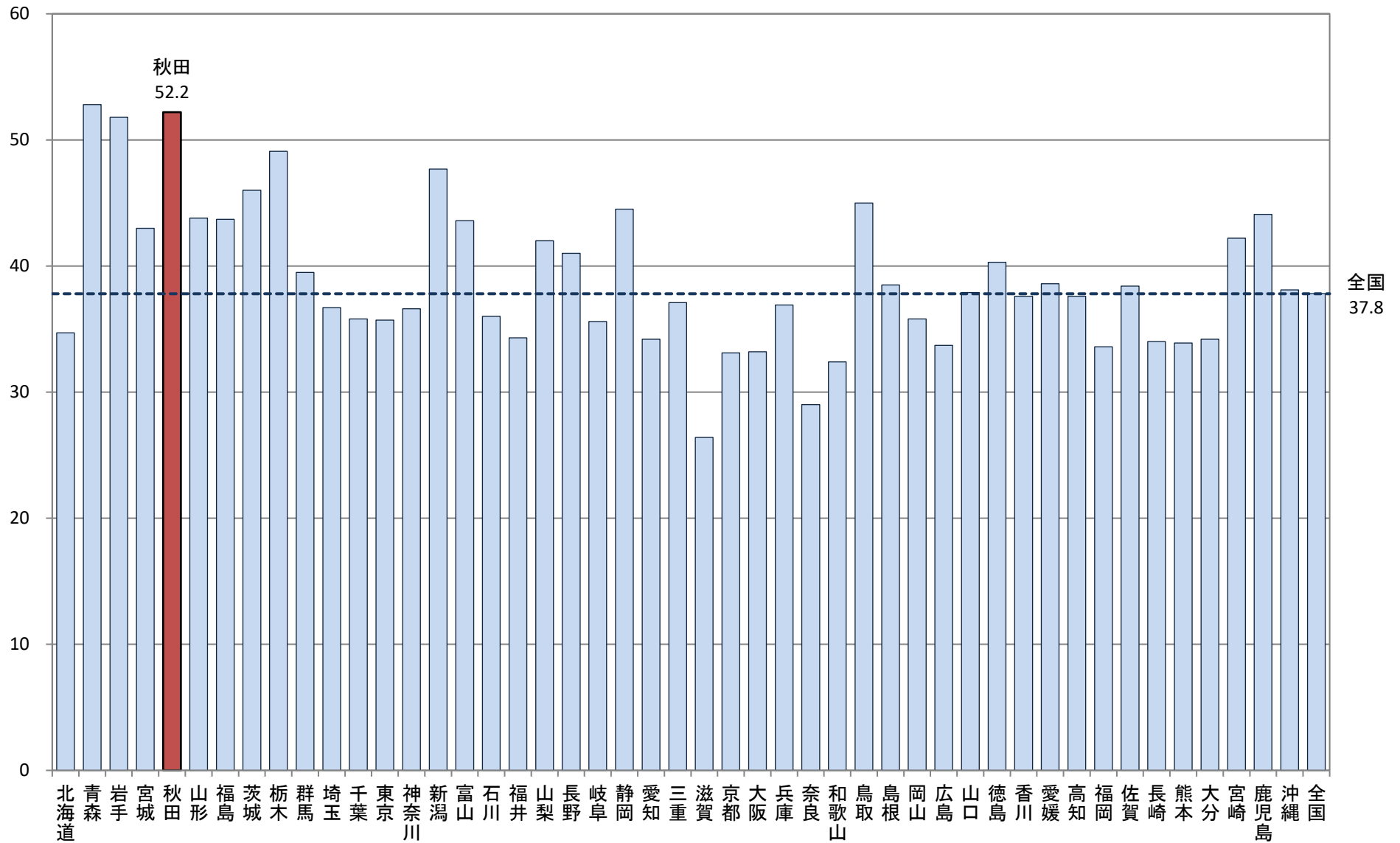

A-2 年齢調整死亡率
【脳血管疾患・女性】

厚生労働省人口動態特殊報告「平成27年都道府県別年齢調整死亡率」

都道府県	年齢調整死亡率 (女性)	年齢階級別死亡率(女性)																		
		総数	0-4歳	5-9歳	10-14歳	15-19歳	20-24歳	25-29歳	30-34歳	35-39歳	40-44歳	45-49歳	50-54歳	55-59歳	60-64歳	65-69歳	70-74歳	75-79歳	80-84歳	85歳以上
北海道	21.0	92.0	1.1	-	-	-	1.7	0.8	2.8	1.8	3.5	8.8	18.3	22.9	33.1	30.2	73.6	125.4	298.5	954.8
青森	28.2	130.0	-	-	-	-	-	-	3.1	7.9	11.4	9.4	18.0	29.1	34.5	46.6	115.5	192.0	405.9	1183.9
岩手	29.3	160.5	-	-	-	-	-	-	6.3	5.4	2.5	10.4	24.8	18.2	31.7	42.8	96.3	225.9	443.8	1427.6
宮城	23.7	101.0	-	2.1	-	-	-	-	1.5	2.6	3.6	15.2	11.2	22.5	28.9	33.3	86.0	150.8	375.5	1130.9
秋田	26.9	154.4	-	5.8	-	-	-	5.4	-	-	16.0	16.9	20.9	31.4	20.0	47.4	66.9	184.3	363.8	1225.8
山形	27.4	163.8	-	-	-	-	-	-	3.6	12.5	8.7	15.5	20.1	30.9	20.3	45.7	73.1	141.1	382.2	1437.0
福島	27.4	142.6	-	-	-	-	-	-	-	3.7	8.3	12.5	28.3	15.1	19.9	45.2	100.3	203.2	396.6	1324.7
茨城	24.9	106.0	-	-	1.5	-	-	-	-	3.4	9.7	11.0	15.1	25.5	23.9	35.7	89.5	155.9	383.9	1221.5
栃木	28.5	121.0	-	-	-	-	2.5	-	-	3.2	5.7	16.2	24.0	11.3	36.8	34.7	101.0	186.5	501.2	1342.0
群馬	23.5	108.3	-	-	-	-	-	-	2.0	3.4	2.8	9.5	17.1	20.6	12.8	44.7	80.4	177.3	376.5	1133.4
埼玉	20.9	69.5	-	-	0.6	1.2	0.6	1.1	0.5	2.6	4.5	7.1	13.2	15.0	24.1	35.3	67.2	153.1	317.0	1027.4
千葉	21.7	75.4	-	-	-	-	-	2.0	2.9	4.5	7.0	11.2	15.0	14.4	30.4	36.3	69.8	138.6	317.7	1003.8
東京都	19.4	69.2	-	-	-	-	0.3	0.2	1.1	1.6	4.6	8.0	11.3	14.9	25.2	37.0	67.3	136.8	284.6	929.9
神奈川県	19.0	65.9	-	-	-	-	-	1.3	1.1	2.6	4.8	8.0	11.9	15.6	23.5	35.4	62.6	130.1	268.9	923.1
新潟	25.4	142.9	-	-	-	-	-	-	5.2	-	7.8	11.4	21.6	19.0	35.1	27.6	73.9	162.8	375.0	1334.4
富山	22.5	117.2	-	-	-	4.3	5.2	-	-	-	2.5	9.0	22.2	18.9	21.0	33.1	75.8	153.3	327.3	1100.4
石川	21.9	107.4	-	-	-	-	-	-	-	-	9.2	2.7	8.6	14.4	35.6	22.2	84.1	166.9	337.9	1136.2
福井	17.9	98.4	-	-	-	-	-	-	5.1	4.4	-	4.2	12.3	16.1	10.7	22.2	83.7	120.5	205.6	1017.6
山梨	23.0	114.2	-	-	-	-	-	-	-	-	7.2	18.3	15.1	11.4	33.8	45.9	65.7	160.1	341.3	1097.4
長野	22.2	137.4	-	-	-	-	-	-	-	-	4.1	6.1	7.9	7.9	25.0	43.1	72.9	148.0	360.0	1289.4
岐阜	19.8	95.3	2.6	-	-	-	-	-	2.0	5.0	4.1	9.2	3.2	11.3	21.1	33.5	55.5	120.6	330.0	1093.2
静岡県	23.3	103.8	-	-	-	-	4.3	1.2	-	1.8	4.5	6.7	18.7	12.5	28.7	43.6	90.2	156.3	359.5	1097.9
愛知県	20.7	72.8	-	0.6	0.6	-	0.6	0.5	1.4	1.7	6.5	7.2	13.0	15.2	22.3	42.6	69.6	133.1	322.7	1006.9
三重	23.1	107.6	-	-	-	-	-	2.5	2.2	9.3	6.1	5.1	12.2	10.9	24.1	35.7	80.2	153.1	376.7	1152.9
滋賀	17.1	72.5	-	-	-	-	-	2.9	-	2.1	1.9	4.4	9.4	7.3	11.0	28.9	59.2	131.6	265.6	957.3
京都	18.8	82.4	-	-	-	-	-	1.5	1.4	-	4.0	8.0	13.9	13.9	21.4	28.0	49.8	141.0	281.2	979.9
大阪	16.6	61.6	-	-	-	0.9	-	0.4	2.4	3.4	3.9	6.2	6.5	14.0	17.2	28.3	46.2	122.4	252.7	837.9
兵庫県	19.1	82.7	-	-	-	0.8	-	-	-	1.1	3.2	6.2	7.3	16.3	19.2	37.5	66.4	126.1	311.6	1004.7
奈良	17.8	81.9	-	-	3.3	-	-	-	-	2.4	3.9	6.3	6.7	11.7	10.0	18.1	53.5	135.2	314.8	986.1
和歌山	19.5	100.3	-	-	-	-	-	4.8	-	-	-	15.7	15.5	6.3	19.6	44.5	58.0	148.5	275.5	952.5
鳥取	22.9	127.4	-	-	-	-	-	-	-	-	5.3	18.2	28.8	10.4	27.5	42.7	87.5	126.2	307.8	1112.3
島根	21.3	140.7	-	-	-	-	-	-	-	-	18.6	10.6	5.0	13.5	27.0	37.1	46.9	149.0	327.0	1104.1
岡山	21.0	100.8	-	-	4.6	-	2.2	-	2.0	-	8.6	6.8	12.7	19.1	37.4	29.0	65.5	133.4	271.5	1032.3
広島	19.0	88.5	-	-	-	-	-	-	2.6	3.4	6.5	8.7	13.1	15.5	15.6	34.3	59.2	125.3	267.1	970.1
山口	21.2	118.3	-	-	-	3.3	-	-	-	-	8.4	14.1	7.4	11.3	20.7	39.8	73.0	121.5	387.3	1028.3
徳島	20.1	110.1	-	-	-	-	-	-	-	-	3.8	17.5	17.0	15.7	20.0	39.1	47.4	177.5	228.4	1014.7
香川	18.1	105.1	-	-	-	-	-	-	-	-	2.8	10.1	3.5	13.1	14.2	27.8	36.9	133.9	346.1	1029.1
愛媛	20.0	111.1	-	-	3.4	-	-	-	-	2.4	4.1	7.0	13.7	10.8	26.1	17.9	65.5	140.7	346.2	1022.2
高知	20.2	126.3	-	-	-	-	-	-	-	4.8	4.0	9.3	13.4	29.4	14.3	15.0	77.4	142.4	267.9	1068.0
福岡	17.7	78.0	-	-	-	-	-	-	0.6	1.2	4.2	9.0	10.9	12.6	19.4	31.5	56.0	105.4	269.8	947.6
佐賀	20.7	106.3	-	-	5.0	-	-	-	4.4	-	3.7	15.9	19.3	10.6	6.1	49.4	62.1	135.6	263.2	1074.2
長崎	19.3	105.9	-	-	-	-	-	-	-	5.1	4.4	9.3	13.5	14.4	26.5	29.4	63.1	124.2	250.6	1025.4
熊本	19.2	99.0	-	2.5	-	-	-	-	4.1	1.9	7.0	7.4	10.6	19.7	21.7	35.5	62.2	118.7	280.6	913.4
大分	18.8	109.8	-	-	-	-	-	-	-	-	2.6	2.9	17.2	15.4	22.1	31.5	61.6	107.7	295.5	1056.3
宮崎	26.3	128.6	-	-	-	-	-	-	6.8	3.0	8.4	6.2	20.2	25.6	40.3	58.0	95.3	157.3	352.1	1178.9
鹿児島	27.5	147.8	-	-	-	-	-	2.7	-	-	10.2	5.8	18.5	13.4	25.1	28.6	53.4	180.2	371.2	1295.1
沖縄	17.5	59.0	-	-	-	-	-	-	-	4.1	13.2	2.2	9.1	17.6	39.2	17.6	64.6	90.3	235.0	854.4
全国	21.0	90.8	0.1	0.2	0.3	0.2	0.4	0.6	1.4	2.5	5.3	8.7	13.1	16.2	24.3	35.3	68.8	140.7	316.1	1050.7

A-2 年齢調整死亡率(脳血管疾患・女性)

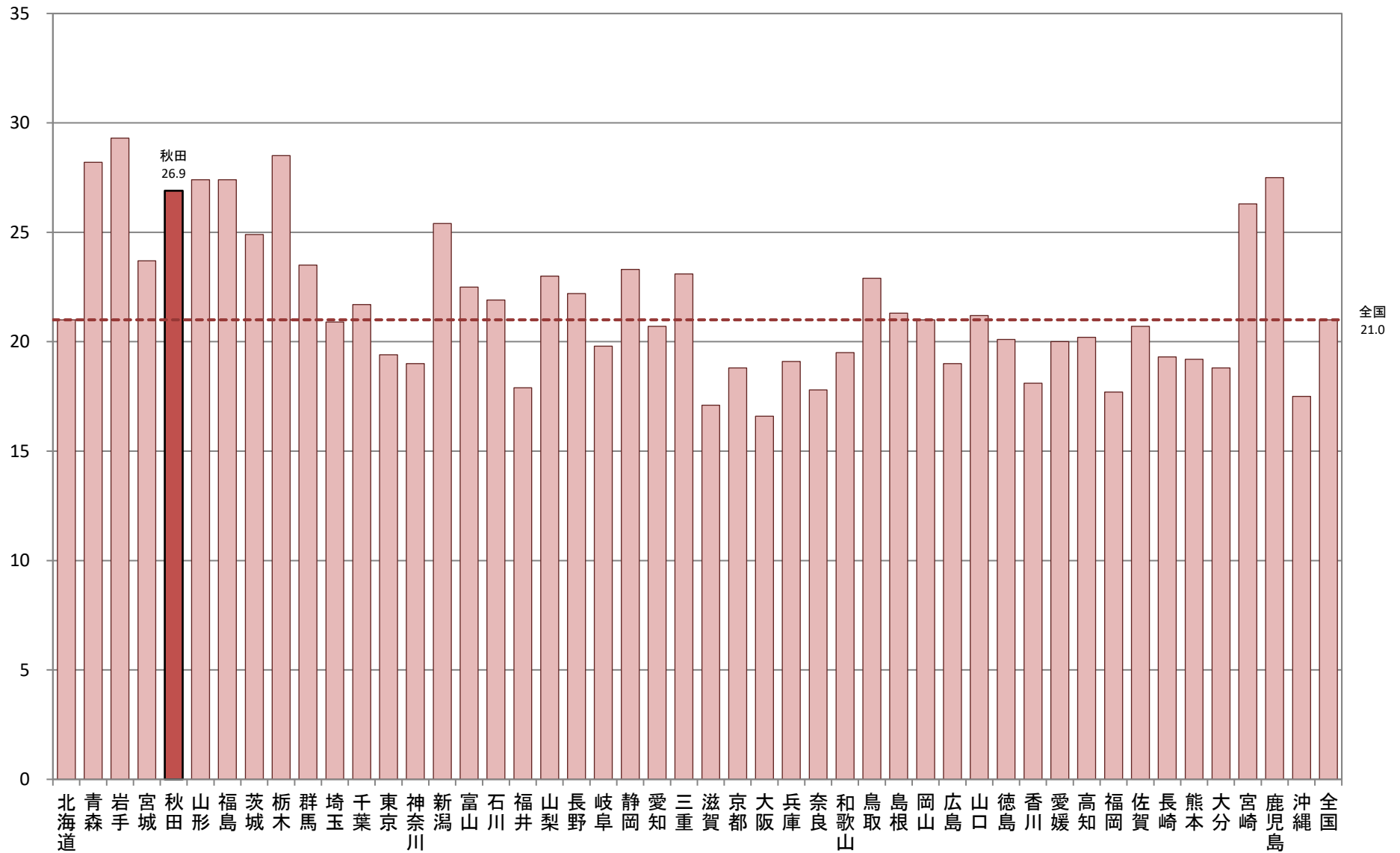

A-2 年齢調整死亡率(脳内出血・男性)

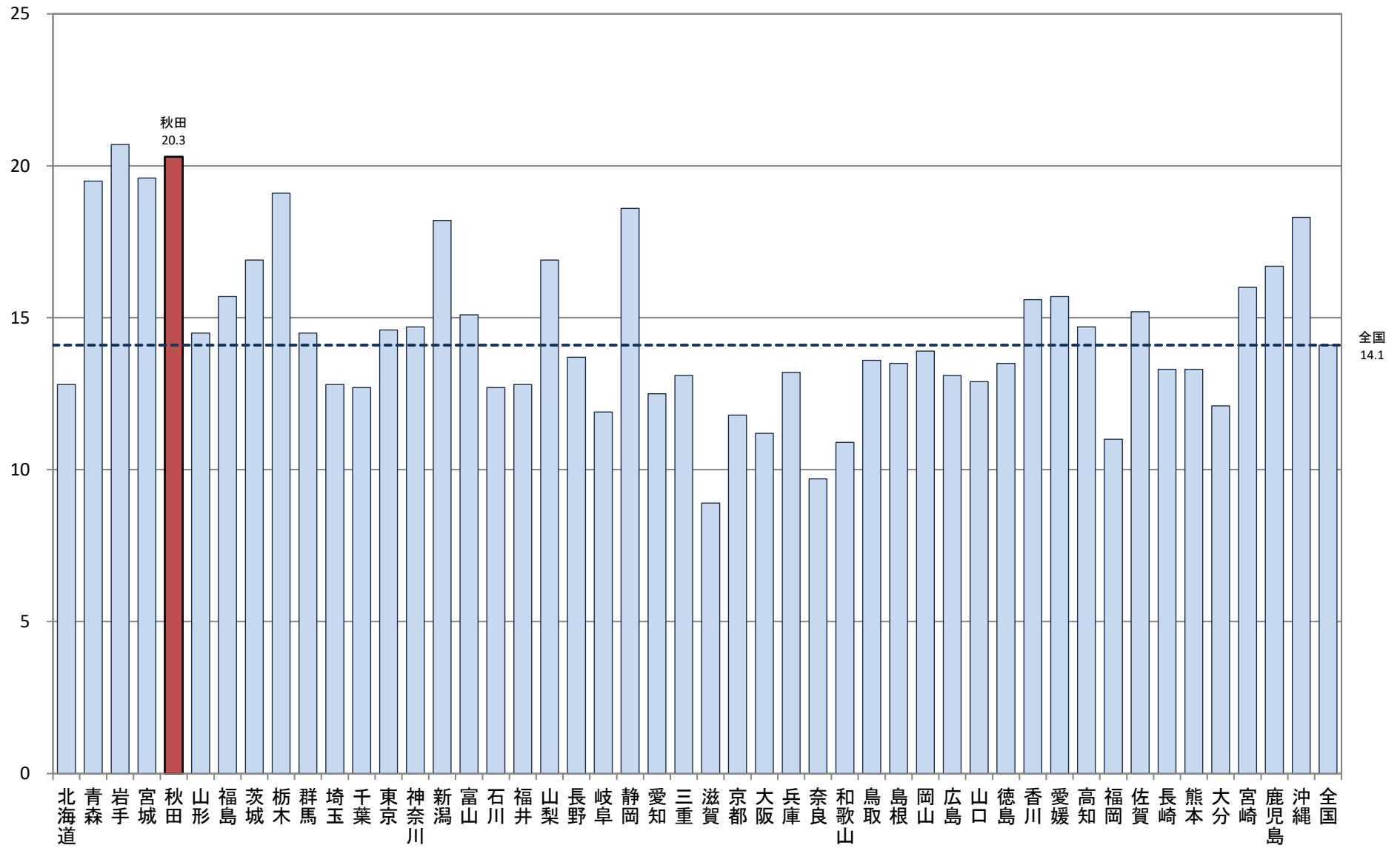

A-2 年齢調整死亡率
【脳内出血・女性】

厚生労働省人口動態特殊報告「平成27年都道府県別年齢調整死亡率」

都道府県	年齢調整死亡率 (女性)	年齢階級別死亡率(女性)																			
		総数	0-4歳	5-9歳	10-14歳	15-19歳	20-24歳	25-29歳	30-34歳	35-39歳	40-44歳	45-49歳	50-54歳	55-59歳	60-64歳	65-69歳	70-74歳	75-79歳	80-84歳	85歳以上	
北海道	6.4	22.3	1.1	-	-	-	-	0.9	-	-	2.5	2.8	7.8	10.6	13.3	10.3	26.6	44.3	88.6	169.6	
青森	8.0	27.0	-	-	-	-	-	-	-	2.6	4.6	4.7	9.0	8.3	20.0	19.0	38.5	60.3	94.2	157.8	
岩手	9.5	41.0	-	-	-	-	-	-	-	3.2	-	-	2.6	12.4	11.4	9.9	17.5	45.9	82.1	151.2	
宮城	8.4	28.5	-	-	-	-	-	-	-	-	2.4	5.5	2.8	13.2	12.7	19.5	46.0	61.3	132.1	225.9	
秋田	8.8	37.2	-	-	-	-	-	-	-	-	6.4	10.1	6.0	15.7	11.1	19.4	24.1	83.3	118.6	198.6	
山形	7.0	32.4	-	-	-	-	-	-	-	-	2.9	9.3	5.7	7.7	9.0	16.0	25.3	48.8	93.5	229.2	
福島	8.5	32.7	-	-	-	-	-	-	-	1.9	5.0	3.6	15.0	10.6	6.6	17.8	42.5	66.5	90.6	241.1	
茨城	7.6	26.2	-	-	-	-	-	-	-	-	2.9	7.7	5.8	5.5	12.0	18.7	36.2	52.9	110.1	229.0	
栃木	8.1	30.5	-	-	-	-	-	-	-	-	1.4	6.5	8.6	1.6	13.6	14.1	35.3	58.2	145.8	284.1	
群馬	6.6	25.9	-	-	-	-	-	-	-	-	-	4.8	5.1	8.6	7.1	16.2	20.1	59.7	112.7	218.1	
埼玉	6.0	17.5	-	-	-	0.6	0.6	0.6	-	-	0.7	2.4	5.5	6.5	11.0	12.1	21.7	47.6	102.1	191.3	
千葉	6.5	18.7	-	-	-	-	0.7	1.7	1.7	3.0	1.6	2.3	6.4	6.3	11.6	13.0	21.7	51.8	98.5	174.8	
東京都	6.1	18.9	-	-	-	-	0.3	0.2	0.6	1.6	2.8	3.8	4.9	9.7	18.3	24.3	49.8	94.9	188.4	188.4	
神奈川県	6.7	19.3	-	-	-	-	-	0.9	0.4	0.3	1.1	2.9	6.6	8.2	10.4	17.9	23.6	56.2	95.7	195.8	
新潟	7.7	34.3	-	-	-	-	-	-	-	-	1.3	7.1	7.2	8.1	15.9	9.5	32.2	57.0	116.1	255.2	
富山	6.5	27.7	-	-	-	-	-	-	-	-	-	3.0	6.3	9.4	7.9	14.5	26.2	61.3	94.9	200.5	
石川	6.7	23.0	-	-	-	-	-	-	-	-	4.6	-	5.7	5.8	15.3	8.1	34.2	67.4	113.8	145.5	
福井	4.0	19.8	-	-	-	-	-	-	-	-	-	-	4.1	8.0	3.6	3.2	12.0	44.6	42.1	188.3	
山梨	6.0	24.8	-	-	-	-	-	-	-	-	3.6	3.7	11.3	3.8	6.8	6.1	11.0	54.8	119.9	183.5	
長野	6.2	31.8	-	-	-	-	-	-	-	-	-	3.0	4.8	3.2	8.3	16.8	25.2	48.3	94.7	259.4	
岐阜	5.3	23.6	-	-	-	-	-	-	-	3.4	1.4	1.5	-	6.5	7.0	6.0	21.9	32.3	90.0	249.4	
静岡県	8.1	31.0	-	-	-	-	1.4	-	-	1.8	0.8	0.8	7.1	6.2	14.7	18.1	36.7	61.6	135.8	258.4	
愛知県	6.3	19.4	-	0.6	-	-	-	-	0.5	-	1.7	1.2	4.9	8.1	7.7	18.7	24.9	45.8	96.9	214.4	
三重	7.6	29.0	-	-	-	-	2.5	2.2	1.9	-	1.5	3.4	3.5	5.5	12.8	17.8	19.6	65.1	131.4	239.6	
滋賀	4.8	17.3	-	-	-	-	-	2.9	-	-	-	-	2.3	4.9	6.6	11.5	9.9	42.8	90.9	184.6	
京都	6.5	22.1	-	-	-	-	1.5	-	-	-	2.0	1.1	10.1	8.3	11.9	10.8	13.3	63.6	106.3	184.8	
大阪	4.4	14.6	-	-	-	0.5	-	-	0.8	0.7	1.1	0.3	2.9	3.8	8.8	9.9	14.8	37.2	67.9	160.7	
兵庫県	5.3	19.8	-	-	-	-	-	-	0.6	-	0.9	1.5	3.4	5.4	6.9	12.3	21.1	42.9	96.5	187.5	
奈良	4.8	17.6	-	-	-	-	-	-	-	2.4	1.9	2.1	2.2	4.7	2.0	11.5	17.8	43.4	81.0	158.2	
和歌山	5.4	22.9	-	-	-	-	-	-	-	-	-	6.3	3.1	3.2	14.0	14.1	22.1	38.7	70.6	178.8	
鳥取	8.6	31.3	-	-	-	-	-	-	-	-	5.3	12.2	11.5	10.4	9.2	29.9	38.3	40.2	110.3	187.5	
島根	6.9	37.4	-	-	-	-	-	-	-	-	4.6	-	5.0	-	19.3	20.2	21.3	61.3	97.2	246.4	
岡山	6.8	26.5	-	-	4.6	-	-	-	2.0	-	4.3	-	5.4	6.9	15.6	10.1	21.3	54.8	79.5	227.7	
広島	6.6	23.8	-	-	-	-	-	-	1.3	1.1	1.9	4.4	7.2	10.7	7.3	14.6	27.0	41.3	99.6	196.5	
山口	5.6	27.5	-	-	-	-	-	-	-	-	-	2.3	7.4	4.5	7.5	13.8	18.7	34.1	107.7	206.8	
徳島	7.7	29.2	-	-	-	-	-	-	-	-	3.8	13.1	8.5	3.9	10.0	27.0	19.8	67.6	86.2	189.8	
香川	4.7	22.8	-	-	-	-	-	-	-	-	-	3.4	-	6.5	2.8	16.2	9.2	42.3	88.4	185.0	
愛媛	5.3	26.3	-	-	-	-	-	-	-	-	2.1	-	2.3	2.2	11.2	6.5	20.5	45.4	113.8	195.9	
高知	5.0	28.4	-	-	-	-	-	-	-	-	-	-	4.2	7.1	9.0	29.5	41.9	100.5	189.9	189.9	
福岡	4.7	17.1	-	-	-	-	-	-	-	0.6	1.1	3.6	3.2	5.0	7.6	11.6	18.0	30.6	74.8	163.0	
佐賀	5.7	28.6	-	-	-	-	-	-	-	-	-	4.0	-	7.0	-	18.5	15.5	57.5	82.0	263.5	
長崎	5.5	24.5	-	-	-	-	-	-	-	-	-	7.0	2.3	2.1	15.9	15.6	21.8	36.1	73.0	191.2	
熊本	5.6	23.7	-	-	-	-	-	2.1	-	-	3.5	1.9	-	8.2	4.3	18.5	26.7	45.6	76.9	175.5	
大分	5.1	25.9	-	-	-	-	-	-	-	-	2.6	-	-	5.7	5.1	11.1	5.9	19.7	29.6	74.6	229.1
宮崎	7.7	33.6	-	-	-	-	-	-	-	-	-	-	5.8	5.1	15.7	25.8	42.0	58.3	110.2	252.6	
鹿児島	8.8	33.6	-	-	-	-	-	-	-	4.1	1.9	8.2	7.7	15.1	9.0	18.9	45.3	63.9	111.9	213.1	
沖縄	6.5	17.3	-	-	-	-	-	-	2.0	-	7.6	-	4.6	6.6	14.5	7.6	44.2	38.7	70.5	194.7	
全 国	6.3	22.7	-	-	0.1	0.1	0.1	0.2	0.4	0.6	1.6	2.8	5.2	6.8	10.2	14.4	24.5	49.6	97.4	202.5	

A-2 年齢調整死亡率(脳内出血・女性)

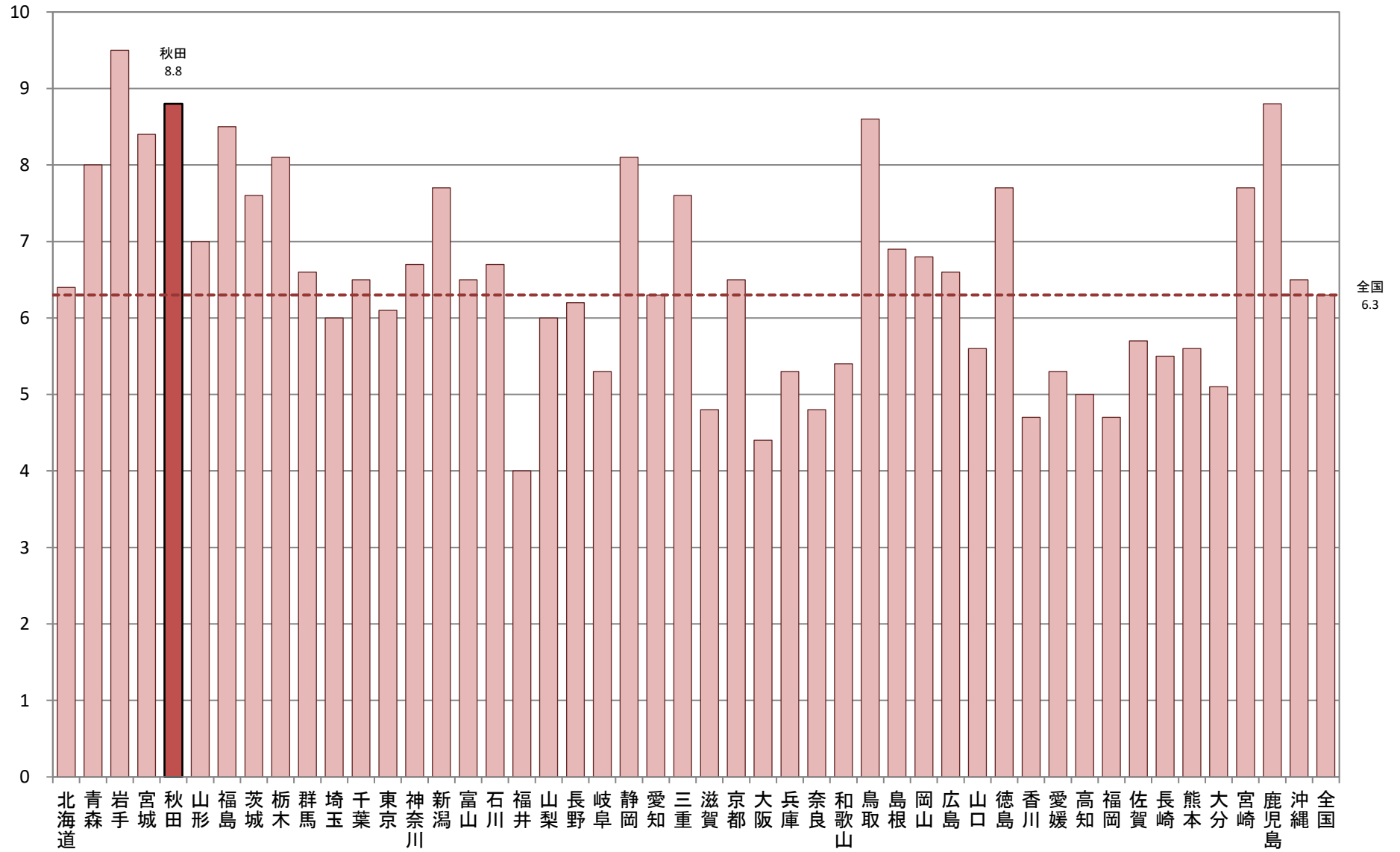

A-2 年齢調整死亡率
【脳梗塞・男性】

厚生労働省人口動態特殊報告「平成27年都道府県別年齢調整死亡率」

都道府県	年齢調整死亡率 (男性)	年齢階級別死亡率(男性)																			
		総数	0-4歳	5-9歳	10-14歳	15-19歳	20-24歳	25-29歳	30-34歳	35-39歳	40-44歳	45-49歳	50-54歳	55-59歳	60-64歳	65-69歳	70-74歳	75-79歳	80-84歳	85歳以上	
北海道	16.8	51.3	-	-	-	-	1.6	-	0.6	0.5	2.4	3.0	3.0	11.2	33.1	85.1	143.6	336.6	770.1		
青森	26.6	76.5	-	-	-	-	-	-	-	2.3	2.5	7.1	13.5	43.6	59.6	120.1	239.6	483.7	1048.2		
岩手	23.7	80.6	-	-	-	-	-	-	-	-	5.0	4.8	6.7	15.9	40.6	75.7	208.3	498.5	1249.9		
宮城	18.1	50.7	-	-	-	-	-	-	1.3	-	1.3	-	4.0	10.5	32.0	66.4	159.2	397.5	957.1		
秋田	23.1	88.2	-	-	-	-	-	-	-	-	6.8	-	5.5	9.4	34.5	106.1	200.0	519.1	1141.1		
山形	23.4	83.7	-	-	-	-	-	-	-	-	-	5.7	7.7	22.5	47.1	79.3	232.8	450.4	1160.5		
福島	22.8	71.5	-	-	-	-	-	-	-	-	1.7	3.1	9.9	17.7	32.9	106.2	196.1	464.0	1133.7		
茨城	21.5	56.6	-	-	-	1.4	-	-	-	1.0	-	3.0	5.5	5.4	19.4	40.1	96.9	204.3	433.9	931.4	
栃木	22.1	57.6	-	-	-	-	-	-	-	2.5	1.5	4.8	7.8	12.1	39.9	95.9	199.4	433.6	1093.6		
群馬	20.0	59.4	-	-	-	-	-	-	1.9	1.6	1.3	1.5	1.6	5.0	12.9	38.4	79.2	184.8	364.4	1052.9	
埼玉	18.1	40.6	-	-	-	-	-	-	-	-	1.0	1.1	4.2	6.2	20.5	33.2	88.8	167.5	326.9	822.3	
千葉	17.7	42.8	-	-	-	-	-	-	-	0.5	0.4	1.7	2.5	7.8	16.7	33.4	90.5	144.7	341.1	816.7	
東京都	16.1	36.1	-	-	-	-	-	-	0.2	-	1.0	1.9	3.3	2.7	13.9	37.2	78.0	156.6	303.6	697.7	
神奈川県	17.0	39.1	-	-	0.5	-	-	0.4	-	-	0.5	1.9	2.5	7.8	14.2	33.1	76.0	162.4	316.0	783.2	
新潟	23.0	75.5	-	-	-	-	-	-	-	-	2.5	1.4	7.0	2.7	18.3	32.4	111.4	187.8	505.5	1093.1	
富山	21.2	67.0	-	-	-	-	-	-	-	-	-	2.9	-	12.9	8.3	33.0	87.2	227.5	437.1	979.8	
石川	19.6	56.3	-	-	-	-	-	-	-	-	-	-	2.9	-	13.4	32.1	72.0	246.4	328.9	1028.2	
福井	15.8	52.9	-	-	-	-	-	-	-	-	-	-	8.2	4.1	3.6	16.4	58.0	150.1	322.0	883.3	
山梨	18.5	59.5	-	-	-	-	-	-	-	-	3.3	-	3.6	7.5	16.8	41.1	57.1	154.7	397.4	904.6	
長野	20.1	75.0	-	-	-	-	-	2.2	-	-	1.5	-	-	6.3	7.0	44.6	77.2	149.1	411.6	1116.5	
岐阜	17.3	53.4	-	-	-	-	-	-	-	-	-	1.3	-	3.3	1.7	9.0	32.7	73.5	167.0	319.0	924.0
静岡県	19.0	55.4	-	-	-	-	-	-	-	-	0.8	-	1.6	1.7	6.1	14.1	35.0	81.7	175.3	393.6	910.4
愛知	15.9	36.3	-	-	-	-	0.5	-	-	-	-	1.1	2.9	4.9	13.9	27.9	72.4	136.1	333.6	745.7	
三重	17.0	51.6	-	-	-	-	-	-	-	-	1.7	1.7	11.2	11.8	24.9	75.6	125.1	346.4	900.1		
滋賀	12.4	31.6	-	-	-	-	-	-	-	-	-	2.1	-	7.5	6.8	26.0	45.0	86.9	257.4	683.5	
京都	15.3	43.1	-	-	-	-	-	-	-	1.2	-	4.7	1.3	1.5	11.8	26.4	66.0	133.2	292.6	794.7	
大阪	17.1	41.0	-	-	-	0.5	-	-	0.4	0.4	0.6	3.1	2.6	6.1	22.1	31.2	73.1	163.9	319.8	743.1	
兵庫県	17.2	47.3	-	-	-	-	-	-	0.7	-	-	1.1	1.2	6.4	13.1	30.3	73.9	168.6	359.5	793.8	
奈良	15.2	45.5	-	-	-	-	-	-	-	-	-	-	-	7.8	15.5	26.1	67.9	137.0	278.5	783.4	
和歌山	18.7	61.8	-	-	-	-	-	-	-	-	-	3.4	3.4	3.4	21.1	23.4	89.0	175.6	392.2	843.8	
鳥取	24.3	78.5	-	-	-	-	-	-	-	-	-	6.1	5.9	10.7	18.5	49.0	115.2	190.4	498.1	1096.6	
島根	18.1	70.1	-	-	-	-	-	-	-	-	-	-	5.0	-	3.8	20.4	80.6	178.2	407.8	935.9	
岡山	16.9	54.1	-	-	-	-	-	2.1	-	-	1.4	-	-	3.6	8.0	29.9	71.8	145.2	318.4	948.0	
広島	16.5	48.2	-	-	-	-	-	-	-	-	-	1.1	1.2	7.4	9.7	32.0	60.1	149.5	330.2	871.7	
山口	18.9	65.3	-	-	-	-	-	-	-	-	2.5	-	-	9.7	15.8	21.9	68.0	194.7	372.8	973.7	
徳島	19.5	66.7	-	-	-	-	-	-	-	-	-	-	4.5	8.2	24.0	37.0	94.6	137.4	359.8	1005.1	
香川	17.0	56.7	-	-	-	4.2	-	4.6	-	-	2.8	-	3.5	6.7	11.7	31.2	73.2	97.6	297.0	959.9	
愛媛	18.6	61.8	-	-	-	-	-	-	-	-	2.1	-	2.5	7.0	18.0	24.6	81.8	200.2	340.3	878.5	
高知	17.7	65.4	-	-	-	-	-	-	-	-	-	-	-	13.2	22.6	35.0	58.2	159.9	342.0	870.9	
福岡	17.0	44.6	-	-	-	-	-	-	-	-	0.6	0.7	-	6.1	10.5	28.6	67.2	174.3	343.1	848.9	
佐賀	17.8	55.7	-	-	-	-	-	-	-	-	4.2	4.1	-	7.5	9.6	22.8	77.3	136.0	355.2	984.4	
長崎	15.4	49.9	-	-	-	-	-	-	-	-	2.3	-	4.8	6.5	18.6	26.2	44.3	144.5	287.7	784.7	
熊本	16.3	53.6	-	-	-	-	-	-	-	-	1.8	-	1.9	1.7	13.7	31.6	72.1	169.2	291.6	789.5	
大分	16.0	56.4	-	-	-	-	-	-	-	-	-	3.0	-	2.8	9.4	25.9	83.7	106.5	325.6	888.4	
宮崎	20.3	66.0	-	-	-	-	-	-	-	3.1	-	-	-	5.5	23.6	20.9	117.5	166.8	400.0	955.9	
鹿児島	21.2	71.8	-	-	-	-	-	-	-	-	2.1	-	-	4.1	12.2	12.1	28.9	107.0	180.0	424.3	1033.0
沖縄	13.9	28.5	-	-	-	-	-	-	-	-	-	-	-	6.5	12.0	37.3	74.1	124.3	275.3	574.6	
全 国	18.1	49.3	-	-	-	0.1	-	0.2	0.1	0.2	0.6	1.7	2.7	5.9	15.0	32.7	79.6	163.5	354.4	873.1	

A-2 年齢調整死亡率(脳梗塞・男性)

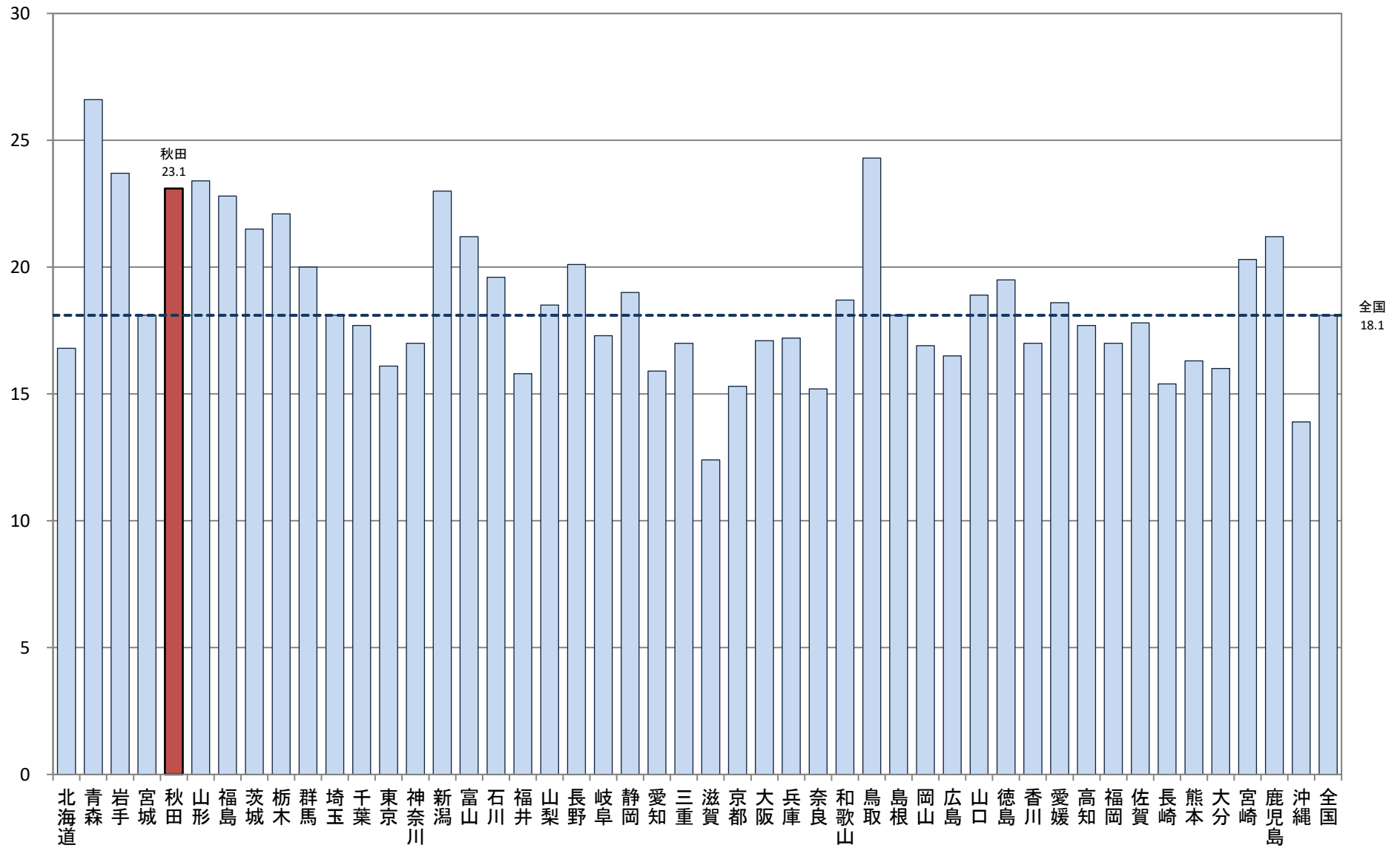

A-2 年齢調整死亡率
【脳梗塞・女性】

厚生労働省人口動態特殊報告「平成27年都道府県別年齢調整死亡率」

都道府県	年齢調整死亡率 (女性)	年齢階級別死亡率(女性)																			
		総数	0-4歳	5-9歳	10-14歳	15-19歳	20-24歳	25-29歳	30-34歳	35-39歳	40-44歳	45-49歳	50-54歳	55-59歳	60-64歳	65-69歳	70-74歳	75-79歳	80-84歳	85歳以上	
北海道	8.8	53.5	-	-	-	-	-	-	0.6	-	-	2.2	3.4	4.6	5.8	25.1	52.0	147.2	688.6		
青森	13.2	81.9	-	-	-	-	-	-	2.6	-	2.3	-	4.2	7.3	12.1	42.8	89.3	239.2	910.0		
岩手	12.7	96.3	-	-	-	-	-	-	-	-	-	-	4.6	4.0	13.6	22.9	95.8	204.8	1038.9		
宮城	9.8	57.4	-	-	-	-	-	-	-	-	-	1.4	1.3	3.5	9.2	20.8	53.4	196.5	784.4		
秋田	11.6	97.3	-	-	-	-	-	-	-	3.2	-	3.0	2.6	4.5	12.9	32.1	55.5	184.5	938.2		
山形	13.1	109.6	-	-	-	-	-	-	-	-	3.1	-	5.1	6.8	16.0	28.1	57.0	219.9	1094.4		
福島	12.6	91.4	-	-	-	-	-	-	-	-	-	-	4.0	8.2	37.4	91.1	231.8	995.8			
茨城	11.4	65.1	-	-	-	-	-	-	-	-	-	1.2	1.1	4.6	7.6	32.0	70.0	225.0	890.3		
栃木	12.7	70.7	-	-	-	-	-	-	-	-	-	1.7	1.6	8.2	6.4	30.3	86.2	282.5	921.5		
群馬	11.1	65.7	-	-	-	-	-	-	3.4	-	3.2	-	1.7	2.8	5.0	37.1	78.4	187.2	822.6		
埼玉	9.7	40.2	-	-	0.6	-	-	-	-	0.7	-	0.9	2.5	3.4	8.0	22.6	75.8	169.9	738.9		
千葉	9.7	43.3	-	-	-	-	-	0.7	-	0.5	0.4	1.4	0.5	2.3	9.2	9.9	27.8	53.0	164.2	724.9	
東京都	8.1	38.0	-	-	-	-	-	-	0.2	-	0.2	-	0.8	0.7	0.9	5.0	7.9	19.4	54.0	135.6	641.6
神奈川県	7.8	36.0	-	-	-	-	-	-	-	0.3	-	0.9	1.0	1.2	1.9	4.5	20.8	46.0	127.6	651.4	
新潟	11.4	89.6	-	-	-	-	-	-	-	-	-	2.9	2.7	4.5	7.4	22.8	68.2	187.5	979.2		
富山	9.3	68.1	-	-	-	5.2	-	-	-	-	-	-	-	-	8.3	31.4	49.1	144.0	775.8		
石川	10.4	69.3	-	-	-	-	-	-	-	-	-	-	-	-	5.1	4.0	26.3	73.8	175.8	881.0	
福井	8.3	60.1	-	-	-	-	-	-	-	-	-	4.2	-	-	6.4	27.9	53.6	107.5	706.1		
山梨	10.0	68.1	-	-	-	-	-	-	-	-	-	3.7	-	-	6.8	12.2	21.9	67.4	156.8	786.9	
長野	11.4	89.2	-	-	-	-	-	-	-	-	1.4	-	-	5.6	10.8	29.4	62.7	205.0	940.2		
岐阜	9.3	55.6	2.6	-	-	-	-	-	-	-	-	3.1	-	1.6	2.8	10.8	19.0	44.1	180.0	731.1	
静岡県	9.1	55.1	-	-	-	-	1.4	-	-	-	0.8	0.9	-	3.9	8.7	25.6	55.9	153.6	726.0		
愛知県	8.9	40.1	-	-	-	-	-	-	0.5	-	0.3	0.4	1.8	1.0	3.2	11.0	21.9	54.6	162.0	687.0	
三重	9.8	61.6	-	-	-	-	-	-	-	-	1.5	-	-	4.8	6.9	26.2	51.7	186.2	799.2		
滋賀	7.3	40.8	-	-	-	-	-	-	-	-	-	-	-	-	1.9	17.3	58.1	108.4	653.3		
京都	7.9	47.9	-	-	-	-	-	-	-	-	-	-	-	3.6	7.2	14.4	42.8	135.7	704.1		
大阪	7.9	36.7	-	-	-	-	-	-	0.8	-	0.3	0.3	0.4	1.7	2.6	8.2	18.0	57.6	145.3	595.5	
兵庫県	8.9	49.3	-	-	-	-	-	-	-	-	-	-	1.8	3.7	7.5	23.2	55.2	162.3	720.7		
奈良	8.9	50.5	-	-	-	-	-	-	-	-	2.1	-	2.3	4.0	3.3	23.8	48.5	174.5	706.6		
和歌山	9.1	61.9	-	-	-	-	-	-	-	-	-	3.1	-	2.8	11.7	24.8	74.2	141.3	688.7		
鳥取	9.1	76.7	-	-	-	-	-	-	-	-	-	-	-	-	8.5	32.8	45.9	151.0	792.7		
島根	10.4	90.2	-	-	-	-	-	-	-	-	-	5.3	-	4.5	3.9	6.7	21.3	70.1	182.6	792.2	
岡山	8.8	58.4	-	-	-	-	-	-	-	-	1.7	-	-	4.7	13.9	28.9	54.8	122.2	703.3		
広島	7.9	50.8	-	-	-	-	-	-	-	1.1	0.9	-	-	1.2	2.1	5.2	11.4	56.8	128.5	667.8	
山口	9.3	71.7	-	-	-	-	-	-	-	-	-	-	-	1.9	7.7	15.0	59.7	220.0	729.4		
徳島	8.3	65.9	-	-	-	-	-	-	-	-	-	-	-	-	9.0	19.8	71.9	197.7	721.4		
香川	9.8	70.1	-	-	-	-	-	-	-	-	-	-	3.5	-	7.0	27.6	59.9	187.8	780.5		
愛媛	9.8	69.1	-	-	-	-	-	-	2.4	2.1	2.3	-	-	3.7	3.2	32.8	59.0	176.7	737.1		
高知	9.0	78.4	-	-	-	-	-	-	-	-	-	4.5	4.2	3.6	-	22.1	62.8	117.2	775.3		
福岡	8.1	47.9	-	-	-	-	-	-	-	0.6	-	-	1.9	1.6	7.3	17.4	43.5	139.0	700.4		
佐賀	9.5	65.6	-	-	-	-	-	-	-	-	-	-	3.5	3.1	12.3	34.9	61.7	133.8	753.9		
長崎	8.8	66.4	-	-	-	-	-	-	2.5	-	-	2.3	4.1	1.8	1.7	15.2	56.4	146.0	743.4		
熊本	7.1	56.4	-	-	-	-	-	-	-	-	-	-	1.6	4.3	5.7	16.0	31.0	153.8	618.9		
大分	8.3	64.6	-	-	-	-	-	-	-	-	-	-	-	2.2	11.8	12.3	48.5	157.8	708.0		
宮崎	10.9	72.3	-	-	-	-	-	-	3.4	-	-	3.1	-	2.6	9.0	10.7	22.4	81.6	180.6	777.7	
鹿児島	12.1	94.4	-	-	-	-	-	-	-	-	-	2.1	-	5.0	3.0	17.3	25.6	73.6	192.5	984.4	
沖縄	5.9	28.9	-	-	-	-	-	-	-	-	-	-	-	4.1	5.0	10.2	32.2	94.0	527.7		
全国	9.3	53.6	-	-	-	-	0.1	-	-	0.1	0.2	0.2	0.6	0.7	1.6	3.9	8.0	22.9	58.2	162.3	748.1

A-2 年齢調整死亡率(脳梗塞・女性)

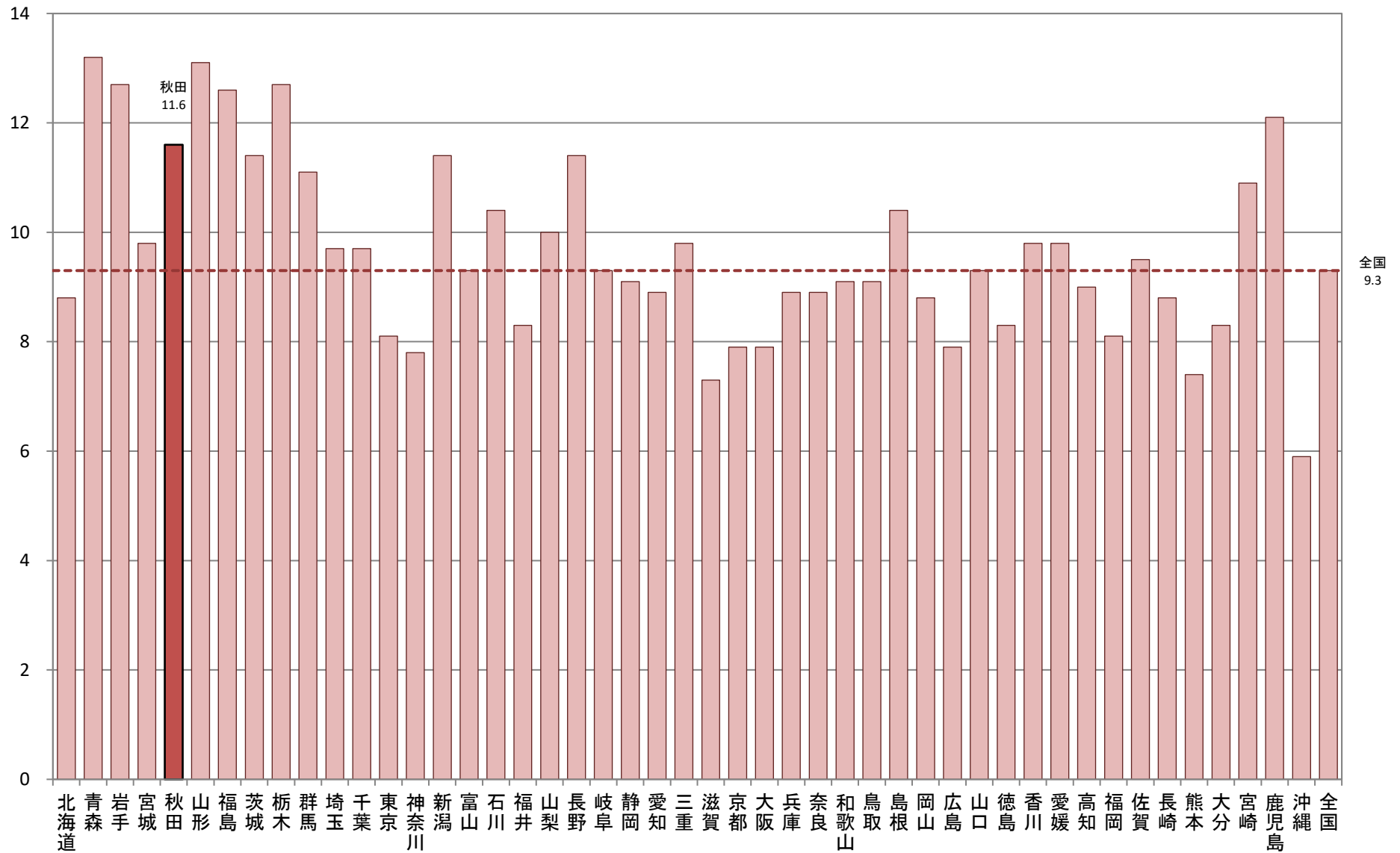

A-2 年齢調整死亡率
【肺炎・男性】

厚生労働省人口動態特殊報告「平成27年都道府県別年齢調整死亡率」

都道府県	年齢調整死亡率 (男性)	年齢階級別死亡率(男性)																			
		総数	0-4歳	5-9歳	10-14歳	15-19歳	20-24歳	25-29歳	30-34歳	35-39歳	40-44歳	45-49歳	50-54歳	55-59歳	60-64歳	65-69歳	70-74歳	75-79歳	80-84歳	85歳以上	
北海道	39.5	125.3	1.1	-	-	-	0.8	-	0.7	2.4	2.6	5.3	7.8	14.5	29.5	56.2	149.8	305.6	743.8	2231.2	
青森	49.1	149.5	-	-	-	-	-	-	-	-	4.6	7.4	16.6	27.1	43.6	73.1	155.6	437.7	901.2	2611.2	
岩手	36.8	125.6	-	3.9	-	-	-	-	3.0	2.6	2.3	-	4.8	18.0	13.9	64.9	143.0	284.1	671.2	2114.4	
宮城	31.1	87.5	-	-	1.9	-	-	-	2.9	1.3	3.5	4.0	6.8	9.3	17.6	42.7	104.6	222.5	606.9	1860.6	
秋田	41.4	158.5	6.5	-	-	-	-	-	3.4	3.4	-	3.4	12.5	16.4	32.9	39.1	132.6	341.9	919.4	2182.7	
山形	40.0	140.3	-	-	3.9	3.8	4.5	-	3.4	2.9	-	6.1	11.5	20.6	35.9	65.0	136.4	336.6	666.9	2105.8	
福島	37.1	115.5	-	-	-	-	-	2.2	1.9	3.3	4.5	-	9.4	15.6	37.9	55.3	158.4	281.7	679.1	1942.0	
茨城	42.3	116.6	-	1.6	1.5	-	4.5	-	2.4	-	1.8	2.0	4.4	13.0	41.5	61.9	138.1	328.1	770.7	2511.4	
栃木	39.9	105.5	2.6	-	-	-	4.7	-	3.3	1.5	2.5	3.0	6.4	17.1	27.0	55.4	137.5	308.8	757.1	2276.2	
群馬	41.2	125.2	-	-	-	-	-	2.1	-	1.6	-	6.0	8.2	11.7	33.0	53.7	134.9	340.3	791.1	2413.2	
埼玉	43.7	100.8	2.1	0.6	-	0.6	-	-	2.3	0.8	2.2	2.9	5.5	10.0	26.5	71.9	138.4	314.4	860.6	2706.8	
千葉	38.9	96.1	3.3	0.8	-	0.7	-	-	1.3	1.1	0.9	0.8	4.3	9.0	15.0	23.1	55.5	133.5	284.6	734.9	2329.0
東京都	36.8	86.2	2.7	0.4	0.4	-	-	0.5	0.9	0.4	0.9	2.4	2.8	10.8	30.2	63.6	134.5	296.5	674.8	2132.1	
神奈川県	32.9	78.9	1.1	-	0.5	-	0.4	-	0.7	-	1.5	2.4	4.8	8.2	23.5	43.7	111.5	260.0	642.2	1983.0	
新潟	33.8	117.3	-	-	-	-	-	-	1.6	-	1.2	1.4	11.3	5.3	27.4	59.4	100.7	255.7	670.1	2008.2	
富山	41.2	139.7	-	-	-	-	-	-	-	-	4.8	5.8	3.2	16.1	5.5	41.8	159.5	353.5	763.6	2576.1	
石川	41.4	120.4	4.3	4.0	-	-	-	-	-	-	4.5	-	8.8	11.9	21.4	77.1	134.9	288.1	903.0	2318.5	
福井	34.8	121.2	-	-	-	-	-	-	-	-	-	4.2	4.1	24.3	14.6	39.2	75.9	300.2	679.0	2233.3	
山梨	38.5	126.6	-	-	-	-	-	-	5.2	4.7	4.1	3.3	-	7.3	26.3	36.9	69.5	130.5	257.9	589.2	2316.0
長野	26.5	102.2	-	-	-	-	-	-	-	-	-	2.9	3.1	11.0	15.5	43.4	84.9	204.1	502.2	1642.5	
岐阜	34.9	108.7	-	-	-	-	2.3	-	-	1.6	2.7	3.1	11.4	3.4	20.9	52.8	122.5	281.9	669.7	2032.9	
静岡県	32.7	98.7	6.7	-	-	-	-	1.1	-	-	2.8	0.8	6.0	15.8	20.4	42.0	97.7	243.0	618.1	2019.5	
愛知県	35.7	83.4	1.2	-	0.6	-	-	0.9	0.4	1.1	2.8	2.5	5.0	11.2	29.2	47.7	124.2	276.7	689.9	2090.5	
三重	38.6	118.6	2.8	2.5	-	-	-	-	2.1	1.8	1.4	-	5.2	7.5	32.1	49.8	149.4	328.1	727.7	2180.4	
滋賀	35.1	90.1	-	-	-	-	-	-	-	2.1	-	2.1	9.4	15.0	22.5	28.0	140.4	267.9	737.6	2017.6	
京都	35.5	101.6	2.0	1.9	-	-	-	-	-	2.5	1.0	4.7	6.6	16.0	19.6	46.7	101.0	295.7	700.4	2082.4	
大阪	44.8	111.4	2.3	-	-	0.5	0.5	0.9	0.8	1.1	1.4	3.1	8.8	13.5	33.3	69.2	164.5	367.4	852.5	2523.0	
兵庫県	36.5	102.4	2.7	-	-	-	-	-	2.1	1.2	1.9	5.3	5.3	16.1	25.1	55.7	132.5	273.4	669.6	2130.7	
奈良	36.5	112.5	-	-	-	-	-	-	3.1	2.6	6.2	2.3	2.5	10.4	35.4	46.6	86.0	297.9	627.8	2374.7	
和歌山	43.1	149.1	-	-	-	-	-	-	-	-	3.0	10.2	13.8	6.8	45.1	67.7	125.3	330.2	834.0	2489.3	
鳥取	32.3	110.1	-	-	-	-	-	-	-	-	-	6.1	-	21.4	27.8	66.9	134.4	230.1	584.3	1769.8	
島根	32.5	121.5	7.2	-	-	6.1	-	-	-	-	-	-	5.0	13.3	30.2	81.7	110.8	249.5	568.3	1719.9	
岡山	44.6	141.8	2.5	-	2.2	-	-	-	1.9	3.4	-	1.7	11.1	14.4	33.7	62.4	129.6	402.7	837.3	2548.0	
広島	39.6	117.0	-	-	-	-	-	-	-	1.1	-	6.5	3.6	14.7	41.1	51.3	128.7	292.4	846.8	2249.7	
山口	46.2	162.3	3.7	-	-	-	-	-	-	-	-	7.8	-	26.6	43.5	69.2	145.1	386.4	878.4	2624.6	
徳島	45.7	157.0	7.2	-	-	-	6.4	-	-	-	3.9	-	18.1	16.4	34.3	55.6	153.1	412.1	806.2	2526.6	
香川	27.4	87.2	5.2	-	-	-	10.5	-	-	-	2.8	-	10.6	10.0	26.3	45.7	132.5	186.3	473.1	1347.8	
愛媛	40.3	134.5	7.5	3.5	3.2	-	3.7	3.4	5.8	-	-	-	14.7	23.3	42.1	38.7	106.6	338.8	747.2	2156.7	
高知	43.1	167.1	-	-	-	-	-	-	4.0	9.8	18.7	-	-	26.4	41.4	170.3	371.1	771.2	2549.8		
福岡	41.2	110.6	0.9	0.9	-	-	-	0.8	0.7	-	0.5	7.7	9.7	12.1	33.1	57.8	131.4	299.1	816.0	2461.4	
佐賀	43.2	137.1	-	-	-	-	-	-	4.5	-	-	18.9	-	4.1	11.3	31.9	68.3	149.8	311.6	738.7	2642.3
長崎	37.9	127.8	3.5	-	-	-	-	-	-	-	10.1	2.4	15.3	48.4	52.4	138.4	257.5	622.7	2343.8		
熊本	36.5	127.2	5.0	-	-	-	-	-	1.9	-	2.0	1.9	5.2	30.5	63.5	133.3	306.1	646.8	2162.2		
大分	40.4	143.0	-	-	-	-	-	-	5.6	-	3.0	12.3	16.6	35.2	43.1	122.6	290.2	883.1	2306.5		
宮崎	40.6	140.8	-	3.9	-	-	-	-	-	-	-	-	6.2	27.6	33.1	53.5	130.9	287.0	828.3	2389.9	
鹿児島	44.1	157.9	-	-	-	2.6	-	-	-	-	2.1	-	9.0	6.1	15.7	33.3	83.4	160.4	287.0	785.7	2686.5
沖縄	33.3	69.7	2.4	-	-	-	-	-	-	2.1	-	4.3	9.0	15.1	36.0	44.7	156.6	256.4	572.6	1763.2	
全 国	38.3	107.5	1.9	0.4	0.3	0.2	0.5	0.4	1.0	1.0	1.7	3.3	6.7	13.2	29.4	56.7	131.7	298.9	727.1	2225.7	

A-2 年齢調整死亡率(肺炎・男性)

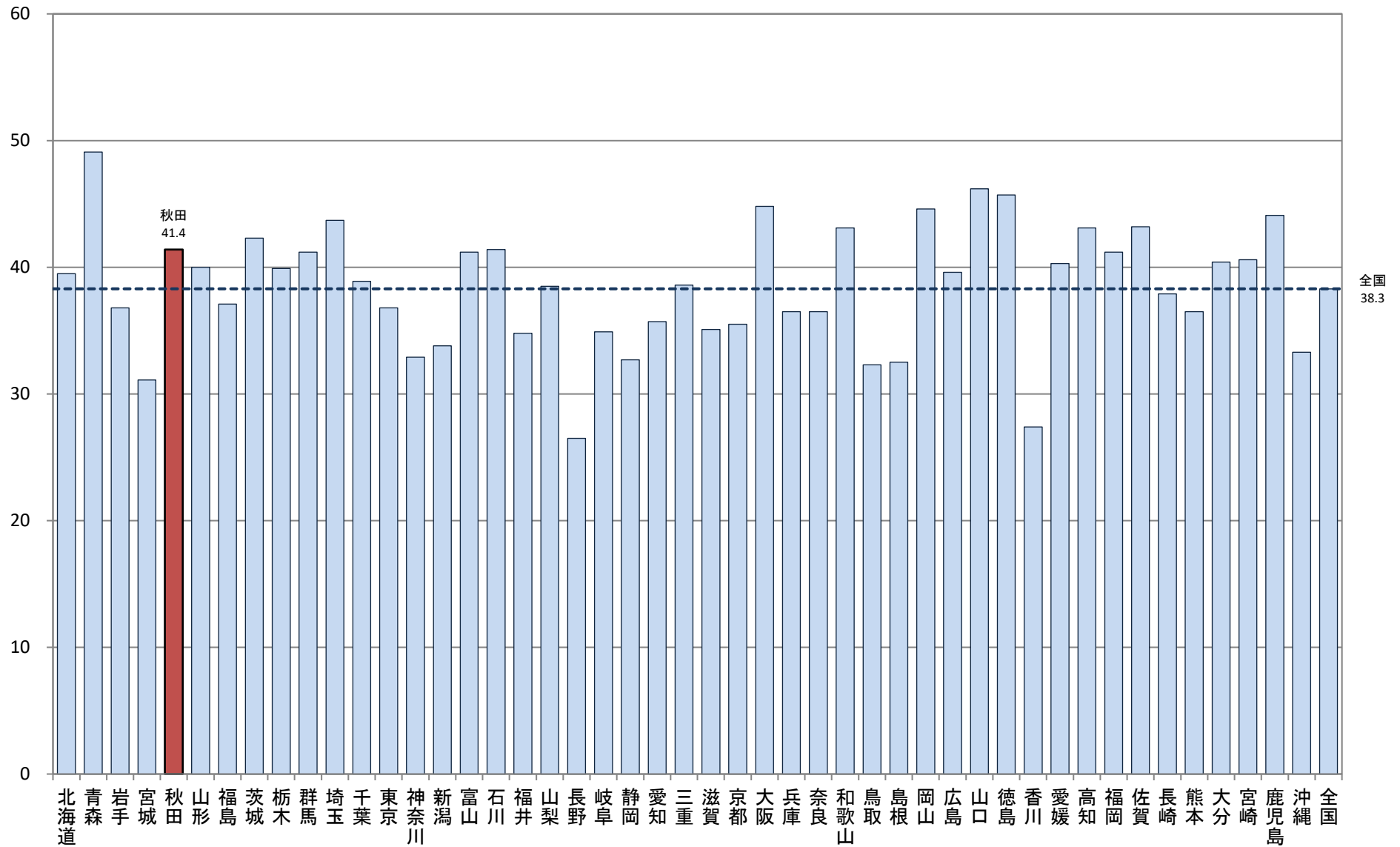

A-2 年齢調整死亡率
【肺炎・女性】

厚生労働省人口動態特殊報告「平成27年都道府県別年齢調整死亡率」

都道府県	年齢調整死亡率 (女性)	年齢階級別死亡率(女性)																			
		総数	0-4歳	5-9歳	10-14歳	15-19歳	20-24歳	25-29歳	30-34歳	35-39歳	40-44歳	45-49歳	50-54歳	55-59歳	60-64歳	65-69歳	70-74歳	75-79歳	80-84歳	85歳以上	
北海道	15.1	87.4	1.1	-	-	0.9	-	1.6	-	-	2.0	1.7	2.2	2.8	11.9	14.5	39.2	94.0	262.2	1083.6	
青森	19.6	122.8	-	-	-	-	-	-	-	2.6	-	2.3	6.8	2.1	12.7	15.5	66.3	129.5	331.0	1395.1	
岩手	13.7	92.2	-	-	-	-	-	-	-	3.2	-	-	2.5	9.1	9.9	21.4	43.6	75.3	226.8	939.0	
宮城	12.9	71.4	2.3	-	-	-	-	-	-	-	1.2	-	-	2.6	6.9	16.1	22.2	88.0	259.1	932.9	
秋田	14.3	109.9	-	5.8	-	-	-	-	-	-	3.2	3.4	-	-	13.4	12.9	34.8	93.4	253.1	988.4	
山形	14.1	107.9	-	-	-	-	-	-	-	3.1	-	-	2.9	10.3	11.3	13.7	36.6	95.0	195.2	1047.3	
福島	14.6	97.3	3.0	-	-	-	2.8	2.4	4.2	-	-	-	-	1.5	6.6	17.8	35.7	89.3	251.7	1044.9	
茨城	19.0	102.2	1.9	-	-	-	-	-	1.3	-	1.9	3.3	3.5	11.1	9.2	22.1	40.5	104.4	346.1	1381.4	
栃木	16.9	91.6	-	-	-	-	-	2.2	-	-	2.8	3.2	3.4	9.5	18.0	42.1	100.3	284.7	1242.9		
群馬	17.9	107.0	-	-	-	-	-	-	-	-	1.7	-	-	1.7	5.2	12.8	23.6	52.6	89.6	321.2	1344.6
埼玉	19.0	77.5	2.2	-	-	-	1.7	-	1.0	0.4	0.3	0.4	3.2	4.5	9.3	15.9	42.2	129.9	334.5	1428.9	
千葉	18.2	82.4	2.6	0.8	-	-	-	0.7	-	-	1.5	-	1.4	4.3	3.4	7.7	18.6	38.7	109.7	329.2	1386.8
東京都	14.7	66.4	0.4	0.8	-	-	0.3	0.5	0.7	0.2	0.4	1.8	3.1	3.7	7.8	14.2	33.3	97.8	261.0	1083.0	
神奈川県	13.8	59.3	1.7	-	-	-	-	0.4	0.8	0.7	0.5	1.5	1.4	3.7	7.5	14.8	33.4	97.8	241.0	991.4	
新潟	12.1	88.2	-	-	-	-	-	2.0	-	-	-	-	-	2.7	3.4	9.5	29.5	90.4	230.7	902.2	
富山	16.0	109.4	5.5	-	-	-	-	-	3.9	-	-	3.0	12.7	9.4	-	12.4	31.4	70.5	245.5	1240.2	
石川	16.6	95.9	-	-	-	-	-	-	3.4	-	-	-	2.9	5.8	10.2	26.2	52.5	105.9	268.9	1133.5	
福井	15.8	110.2	-	-	-	-	-	-	-	4.4	-	-	4.1	-	-	19.1	31.9	84.8	308.4	1224.0	
山梨	12.5	84.3	-	-	-	-	-	-	-	-	-	-	3.8	7.6	6.8	15.3	18.3	84.2	203.0	970.4	
長野	10.7	75.6	-	2.3	-	-	-	2.3	2.0	3.2	1.4	-	-	-	8.3	10.8	28.0	53.1	177.4	779.4	
岐阜	15.3	85.2	2.6	-	-	-	-	2.3	-	-	1.4	-	-	4.7	1.6	8.4	21.5	30.7	117.2	264.0	1064.2
静岡県	13.5	75.6	-	-	-	-	-	1.2	1.0	-	0.8	1.7	2.7	1.8	4.6	12.1	39.9	107.1	234.8	936.1	
愛知県	14.3	62.9	0.6	-	0.6	0.6	-	-	-	0.4	0.3	0.8	1.3	1.5	9.5	16.2	34.1	93.3	272.1	1046.8	
三重	15.5	90.0	-	-	-	-	-	-	-	1.9	1.5	1.7	1.7	-	8.0	19.2	52.3	103.3	254.1	1121.1	
滋賀	13.8	67.4	-	-	-	-	-	-	-	4.3	-	-	4.7	7.3	4.4	9.6	41.9	85.7	234.2	994.2	
京都	13.9	76.9	-	2.0	-	-	-	-	-	1.2	1.0	1.1	1.3	4.2	7.1	10.8	31.0	98.1	219.1	1077.8	
大阪	19.6	88.9	1.8	0.6	0.5	0.9	-	-	0.4	0.7	0.8	1.5	3.6	4.7	8.4	21.8	51.1	126.0	339.0	1445.1	
兵庫県	15.7	80.5	0.9	-	-	0.8	0.8	0.8	2.7	1.1	0.9	1.5	2.2	3.0	7.5	15.4	40.6	100.1	261.1	1146.3	
奈良	15.9	91.1	-	-	-	2.9	-	-	-	2.9	-	-	-	4.7	4.0	16.4	27.7	91.8	274.3	1313.0	
和歌山	17.7	117.1	-	-	-	-	-	-	-	-	2.9	3.1	3.1	-	2.8	16.4	46.9	138.8	339.0	1251.4	
鳥取	11.5	89.4	-	-	-	-	-	-	-	-	5.3	6.1	-	-	4.6	8.5	38.3	40.2	197.5	907.8	
島根	12.1	99.4	-	-	-	-	-	-	-	-	-	5.3	-	-	23.6	29.8	-	103.2	199.6	842.1	
岡山	17.4	111.1	-	-	-	-	-	-	-	-	1.4	-	3.6	5.2	12.5	13.9	39.6	131.5	298.6	1281.8	
広島	15.9	95.8	-	-	-	-	1.6	-	-	-	-	1.1	3.6	6.0	10.4	11.2	46.8	96.9	262.7	1211.5	
山口	20.2	141.7	7.9	-	-	-	-	-	-	-	-	2.3	4.9	2.3	9.4	32.1	41.2	149.2	318.5	1458.8	
徳島	19.3	133.5	7.8	-	-	-	-	-	-	-	-	3.8	-	8.5	7.8	10.0	6.0	39.5	139.5	349.0	1346.1
香川	14.1	80.5	-	-	-	-	-	4.8	-	-	5.6	3.4	-	6.5	22.7	13.9	46.1	91.6	224.6	812.3	
愛媛	15.4	107.1	-	-	-	-	-	-	-	-	2.1	-	2.3	2.2	11.2	17.9	41.0	104.4	268.7	1127.0	
高知	18.4	151.0	-	-	-	-	-	-	-	4.0	-	4.5	12.6	7.1	12.0	40.6	117.3	301.4	301.4	1426.1	
福岡	16.8	92.7	1.9	1.8	-	0.8	0.8	-	0.6	0.6	1.1	1.2	2.6	3.2	8.6	11.2	46.7	96.2	274.7	1312.2	
佐賀	18.4	129.4	-	-	-	-	-	-	-	-	-	7.9	-	-	15.3	12.3	50.4	94.5	302.0	1497.8	
長崎	15.8	117.8	-	3.5	-	-	-	-	-	2.5	2.2	-	2.3	2.1	5.3	17.3	17.4	94.8	260.3	1316.9	
熊本	13.2	98.4	-	-	-	-	-	2.1	1.9	-	-	5.3	-	11.6	8.5	24.9	65.7	201.8	315.4	1117.2	
大分	16.7	117.8	-	4.1	-	-	-	3.9	3.3	-	2.6	-	8.6	-	4.4	13.8	29.6	105.0	263.9	1280.8	
宮崎	18.1	122.4	-	4.0	-	-	-	-	-	6.0	-	3.1	2.9	7.7	2.2	8.6	42.0	122.3	315.4	1337.4	
鹿児島	20.3	144.5	-	-	-	-	-	-	-	-	-	2.1	11.5	5.0	7.5	36.2	67.0	126.0	298.5	1454.1	
沖縄	14.0	57.0	-	4.9	2.5	-	-	-	2.2	-	-	-	-	11.0	12.4	12.6	44.2	112.9	156.7	958.0	
全 国	15.8	86.1	1.1	0.5	0.1	0.2	0.3	0.5	0.7	0.7	0.8	1.3	2.8	3.8	8.4	16.1	39.1	102.7	272.0	1165.2	

A-2 年齢調整死亡率(肺炎・女性)

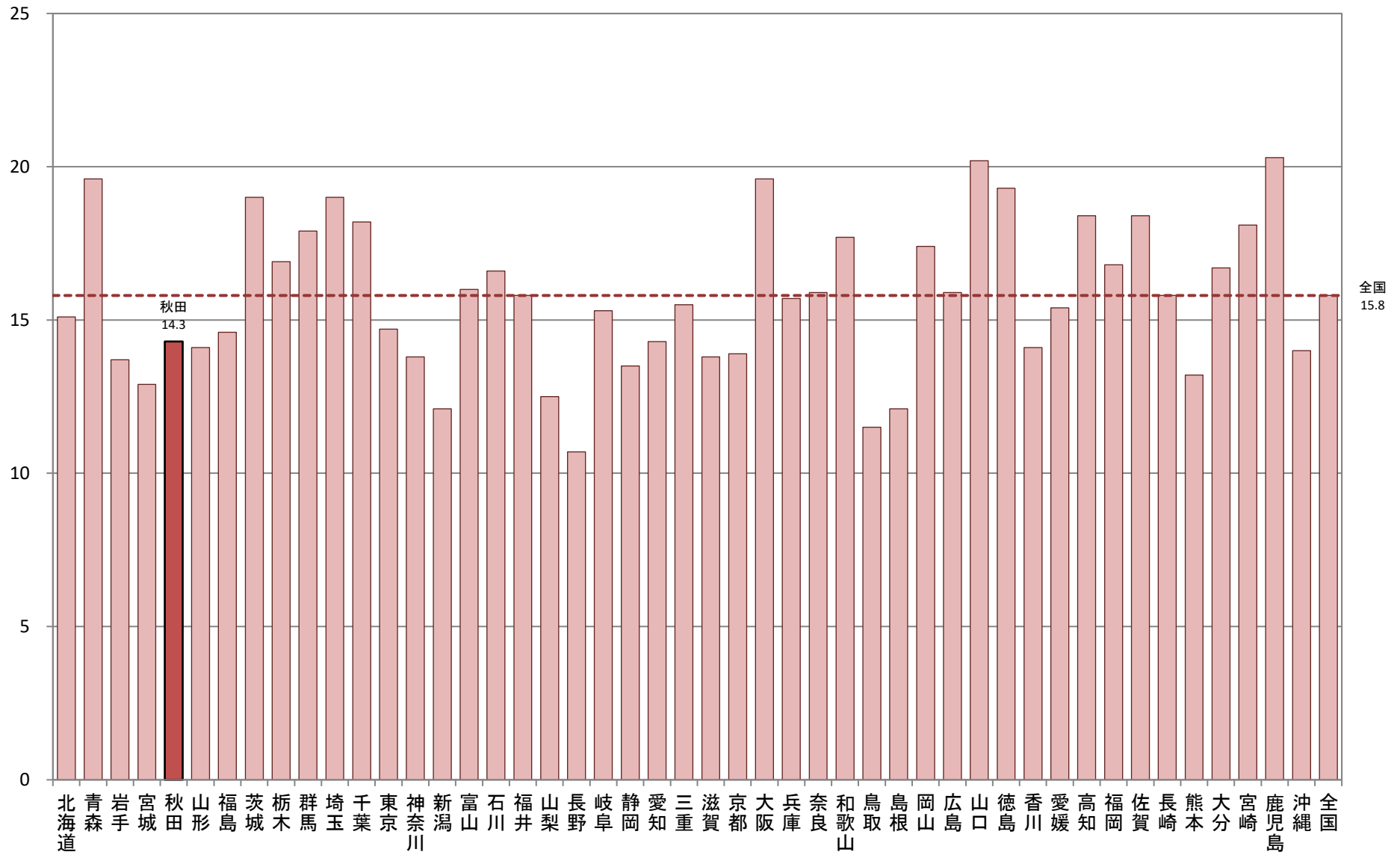

A-3 介護保険

対象年(度)

平成30年

【データ出典】

厚生労働省介護保険事業状況報告「平成30年度介護保険事業状況報告(年報)」より

【データ算出方法】

本データは、平成30年度末現在の都道府県別の第1号被保険者数、要介護(支援)認定者数、サービス別給付費をもとに算定したもの。

【データの見方等】

A-3-1 第1号被保険者に占める要介護認定者の割合

介護認定者の割合の高低、ならびに介護度の状況を比較できる。

A-3-2 第1号被保険者一人あたり介護保険給付費

一人あたりの介護給付費が居宅、地域密着型、施設のサービス別に比較できる。

【データ利用の留意点】

一人あたりのサービス別の介護給付費については、地域の提供できる介護サービス環境の状況に留意する必要がある。

A-3-1 第1号被保険者に占める要介護認定者の割合

厚生労働省介護保険事業状況報告「平成30年度介護保険事業状況報告(年報)」

都道府県	第1号被保険者数(人)	要介護(要支援)認定者数(人)								合計	要介護認定率(%)
		要支援1	要支援2	要介護1	要介護2	要介護3	要介護4	要介護5			
北海道	1,643,794	57,735	47,572	74,223	52,590	34,869	32,529	26,317	325,835	19.8	
青森	413,822	6,207	7,413	15,715	14,995	10,566	10,483	8,677	74,056	17.9	
岩手	403,408	9,651	9,123	15,004	14,076	10,592	10,679	8,266	77,391	19.2	
宮城	628,675	18,914	14,021	23,413	19,039	14,244	14,750	9,957	114,338	18.2	
秋田	357,951	7,544	7,977	15,197	12,885	10,683	10,023	7,692	72,001	20.1	
山形	356,978	5,617	6,645	13,273	12,719	9,854	8,846	7,183	64,137	18.0	
福島	574,856	12,636	14,215	21,940	20,038	15,720	14,431	10,968	109,948	19.1	
茨城	829,950	11,607	15,320	27,798	24,178	19,116	16,648	11,938	126,605	15.3	
栃木	548,818	10,244	12,457	16,486	15,234	11,974	11,802	7,905	86,098	15.7	
群馬	569,442	11,112	12,245	20,437	16,862	13,677	13,732	10,016	98,081	17.2	
埼玉	1,911,842	35,003	36,522	64,809	50,473	40,010	35,164	25,636	287,617	15.0	
千葉	1,685,945	37,088	35,544	56,517	46,329	36,953	32,741	23,684	268,856	15.9	
東京都	3,119,792	93,074	77,263	119,987	100,088	74,952	71,310	57,656	594,330	19.1	
神奈川県	2,284,426	50,700	57,517	74,839	75,521	52,811	47,273	35,189	393,850	17.2	
新潟	713,626	13,955	18,412	24,897	23,548	19,950	18,459	14,396	133,617	18.7	
富山	333,909	6,672	6,808	13,833	11,299	9,096	8,058	6,032	61,798	18.5	
石川	330,840	6,217	7,765	12,545	10,242	8,091	7,313	5,412	57,585	17.4	
福井	231,308	3,299	5,058	8,135	8,023	6,275	6,034	3,972	40,796	17.6	
山梨	247,017	1,736	3,666	6,762	8,916	8,034	5,732	3,918	38,764	15.7	
長野	648,070	12,222	15,094	23,923	18,656	14,892	15,244	11,047	111,078	17.1	
岐阜	598,199	10,871	14,376	18,508	18,512	14,626	12,895	9,307	99,095	16.6	
静岡県	1,079,334	18,709	22,388	41,194	30,177	24,210	21,739	13,764	172,181	16.0	
愛知県	1,859,659	43,830	51,934	56,008	52,658	39,737	35,506	24,879	304,552	16.4	
三重	525,994	12,788	12,616	20,841	16,294	13,251	12,504	8,866	97,160	18.5	
滋賀	362,242	7,487	7,998	13,336	11,914	8,763	7,240	5,249	61,987	17.1	
京都	734,873	19,924	24,073	26,503	29,565	21,487	17,136	12,613	151,301	20.6	
大阪	2,370,377	99,907	76,194	83,183	86,320	60,733	56,913	45,193	508,443	21.4	
兵庫県	1,556,982	59,078	52,176	55,363	44,567	36,435	33,434	24,824	305,877	19.6	
奈良	413,442	10,144	13,351	12,392	14,080	10,404	8,882	5,854	75,107	18.2	
和歌山	308,296	12,256	10,240	12,372	10,292	8,325	7,904	6,236	67,625	21.9	
鳥取	175,622	4,015	5,666	5,604	6,278	4,673	4,510	3,542	34,288	19.5	
島根	229,095	5,955	6,095	10,668	8,471	6,248	5,681	4,439	47,557	20.8	
岡山	564,152	15,886	17,620	23,752	20,062	14,855	13,343	10,661	116,179	20.6	
広島	812,748	27,229	22,507	30,385	25,200	19,500	16,777	13,844	155,442	19.1	
山口	464,449	13,359	11,473	21,156	14,069	10,409	10,541	7,415	88,422	19.0	
徳島	241,428	5,624	7,685	9,053	8,592	6,701	6,171	4,361	48,187	20.0	
香川	300,705	7,193	9,562	12,041	10,525	8,097	6,708	4,907	59,033	19.6	
愛媛	440,064	14,946	12,285	19,403	13,762	10,844	10,781	9,021	91,042	20.7	
高知	244,892	5,744	5,061	10,044	7,626	6,156	6,317	5,453	46,401	18.9	
福岡	1,385,454	43,956	39,924	55,810	42,191	31,802	30,976	20,444	265,103	19.1	
佐賀	242,529	6,862	6,861	10,616	6,506	5,826	4,654	3,206	44,531	18.4	
長崎	430,166	12,386	13,417	20,559	13,329	11,280	10,373	6,566	87,910	20.4	
熊本	537,956	12,931	14,553	24,222	19,111	14,091	13,546	9,229	107,683	20.0	
大分	370,227	9,400	8,322	15,121	10,344	7,762	9,061	6,585	66,595	18.0	
宮崎	344,454	5,372	7,094	13,261	9,513	7,414	6,221	6,221	57,347	16.6	
鹿児島	507,755	13,317	13,162	21,200	15,036	12,925	13,981	10,762	100,383	19.8	
沖縄	316,039	4,931	7,901	9,306	9,323	8,978	10,172	5,762	56,373	17.8	
全 国	35,251,602	915,333	905,167	1,301,634	1,110,028	848,949	786,410	585,064	6,452,585	18.3	

A-3-1 第1号被保険者に占める要介護認定者の割合（都道府県）

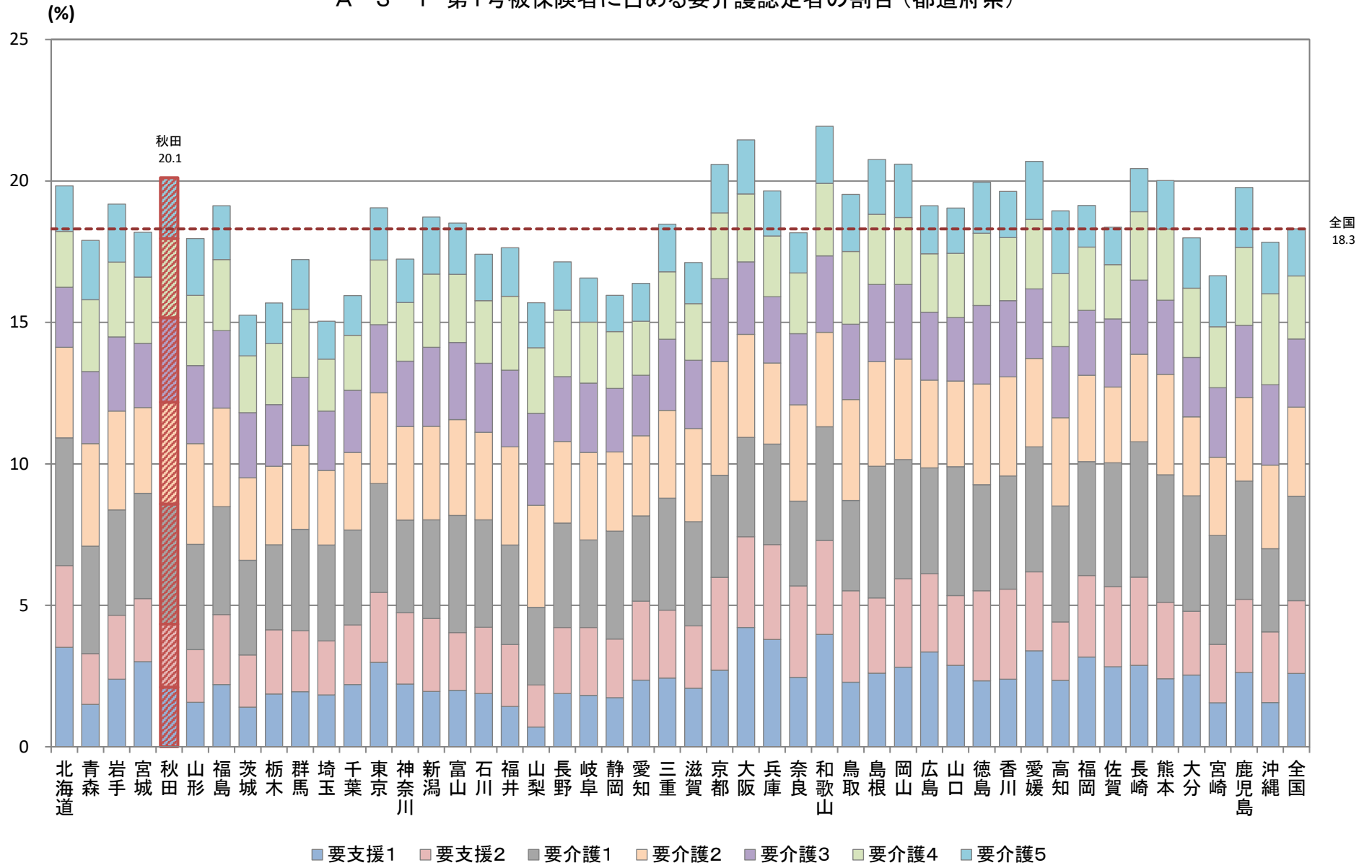

A-3-2 第1号被保険者一人あたり介護保険給付費

厚生労働省介護保険事業状況報告「平成30年度介護保険事業状況報告(年報)」

都道府県	第1号被保険者数(人)	介護保険給付費(千円)			1人あたり介護保険給付費(円)			
		計	A 居宅介護	B 地域密着型	C 施設介護	A 居宅介護	B 地域密着型	C 施設介護
北海道	1,643,794	389,356,924	162,634,006	94,297,132	132,425,787	98,938	57,366	80,561
青森	413,822	120,615,722	60,603,440	24,408,919	35,603,363	146,448	58,984	86,035
岩手	403,408	112,702,270	49,880,480	20,551,287	42,270,503	123,648	50,944	104,784
宮城	628,675	157,173,898	73,093,182	29,649,973	54,430,743	116,265	47,163	86,580
秋田	357,951	107,848,075	52,007,462	17,645,588	38,195,025	145,292	49,286	106,705
山形	356,978	101,590,674	44,127,347	20,872,679	36,590,648	123,614	58,470	102,501
福島	574,856	155,996,513	70,166,067	27,045,575	58,784,870	122,059	47,048	102,260
茨城	829,950	187,750,622	81,869,880	29,693,485	76,187,256	98,644	35,777	91,797
栃木	548,818	124,477,865	59,775,041	23,365,718	41,337,106	108,916	42,575	75,320
群馬	569,442	149,461,246	73,055,128	25,181,544	51,224,574	128,292	44,221	89,956
埼玉	1,911,842	400,693,813	207,822,864	48,350,231	144,520,718	108,703	25,290	75,592
千葉	1,685,945	364,916,976	188,584,791	54,545,108	121,787,077	111,857	32,353	72,237
東京都	3,119,792	818,269,611	472,309,908	98,590,488	247,369,216	151,391	31,602	79,290
神奈川県	2,284,426	554,912,677	287,898,918	91,727,979	175,285,780	126,027	40,154	76,731
新潟	713,626	208,326,455	88,686,569	36,490,024	83,149,862	124,276	51,133	116,517
富山	333,909	94,267,298	39,255,396	18,137,345	36,874,558	117,563	54,318	110,433
石川	330,840	90,490,594	37,917,315	19,069,043	33,504,236	114,609	57,638	101,270
福井	231,308	66,176,184	28,898,260	13,183,191	24,094,733	124,934	56,994	104,167
山梨	247,017	65,075,562	31,073,391	14,111,456	19,890,715	125,795	57,127	80,524
長野	648,070	172,602,121	79,511,784	31,956,030	61,134,308	122,690	49,310	94,333
岐阜	598,199	150,905,216	74,303,729	26,425,004	50,176,484	124,212	44,174	83,879
静岡県	1,079,334	263,579,886	122,679,752	43,758,227	97,141,907	113,662	40,542	90,002
愛知県	1,859,659	433,906,057	230,982,547	68,837,691	134,085,820	124,207	37,016	72,102
三重	525,994	142,508,584	72,523,602	20,977,295	49,007,687	137,879	39,881	93,172
滋賀	362,242	90,870,981	43,889,233	18,252,934	28,728,814	121,160	50,389	79,308
京都	734,873	200,185,296	98,125,198	31,126,851	70,933,247	133,527	42,357	96,524
大阪	2,370,377	655,032,454	397,194,219	89,741,449	168,096,787	167,566	37,860	70,916
兵庫県	1,556,982	389,914,608	206,824,646	60,056,742	123,033,220	132,837	38,573	79,020
奈良	413,442	98,084,259	49,531,330	13,085,289	35,467,640	119,802	31,650	85,786
和歌山	308,296	91,248,441	47,276,876	15,103,662	28,867,903	153,349	48,991	93,637
鳥取	175,622	52,482,009	22,263,165	10,313,647	19,905,197	126,768	58,726	113,341
島根	229,095	71,201,453	30,100,239	15,725,029	25,376,185	131,388	68,640	110,767
岡山	564,152	160,626,805	71,299,620	36,441,560	52,885,624	126,384	64,595	93,744
広島	812,748	215,832,084	106,064,757	40,585,671	69,181,656	130,501	49,936	85,121
山口	464,449	118,822,939	52,916,814	25,650,776	40,255,349	113,935	55,228	86,673
徳島	241,428	70,078,697	32,070,588	12,000,134	26,007,975	132,837	49,705	107,726
香川	300,705	83,655,414	41,920,573	12,715,826	29,019,014	139,408	42,287	96,503
愛媛	440,064	128,394,983	60,789,761	29,973,416	37,631,805	138,138	68,111	85,514
高知	244,892	66,304,806	24,859,993	14,509,885	26,934,927	101,514	59,250	109,987
福岡	1,385,454	361,834,178	175,143,577	66,511,247	120,179,354	126,416	48,007	86,744
佐賀	242,529	65,938,776	31,020,676	13,936,894	20,981,206	127,905	57,465	86,510
長崎	430,166	119,929,207	53,441,602	29,654,109	36,833,496	124,235	68,936	85,626
熊本	537,956	153,154,331	72,171,426	31,603,303	49,379,602	134,159	58,747	91,791
大分	370,227	99,958,479	53,453,684	15,522,265	30,982,531	144,381	41,926	83,685
宮崎	344,454	93,145,595	48,242,878	15,484,834	29,417,883	140,056	44,955	85,404
鹿児島	507,755	144,982,169	56,409,215	36,528,310	52,044,644	111,095	71,941	102,500
沖縄	316,039	92,627,751	53,761,611	11,729,180	27,136,961	170,111	37,113	85,866
全 国	35,251,602	9,057,910,557	4,518,432,535	1,545,124,026	2,994,353,997	128,177	43,831	84,942

A-3-2 第1号被保険者一人あたり介護保険給付費(A 居宅介護)

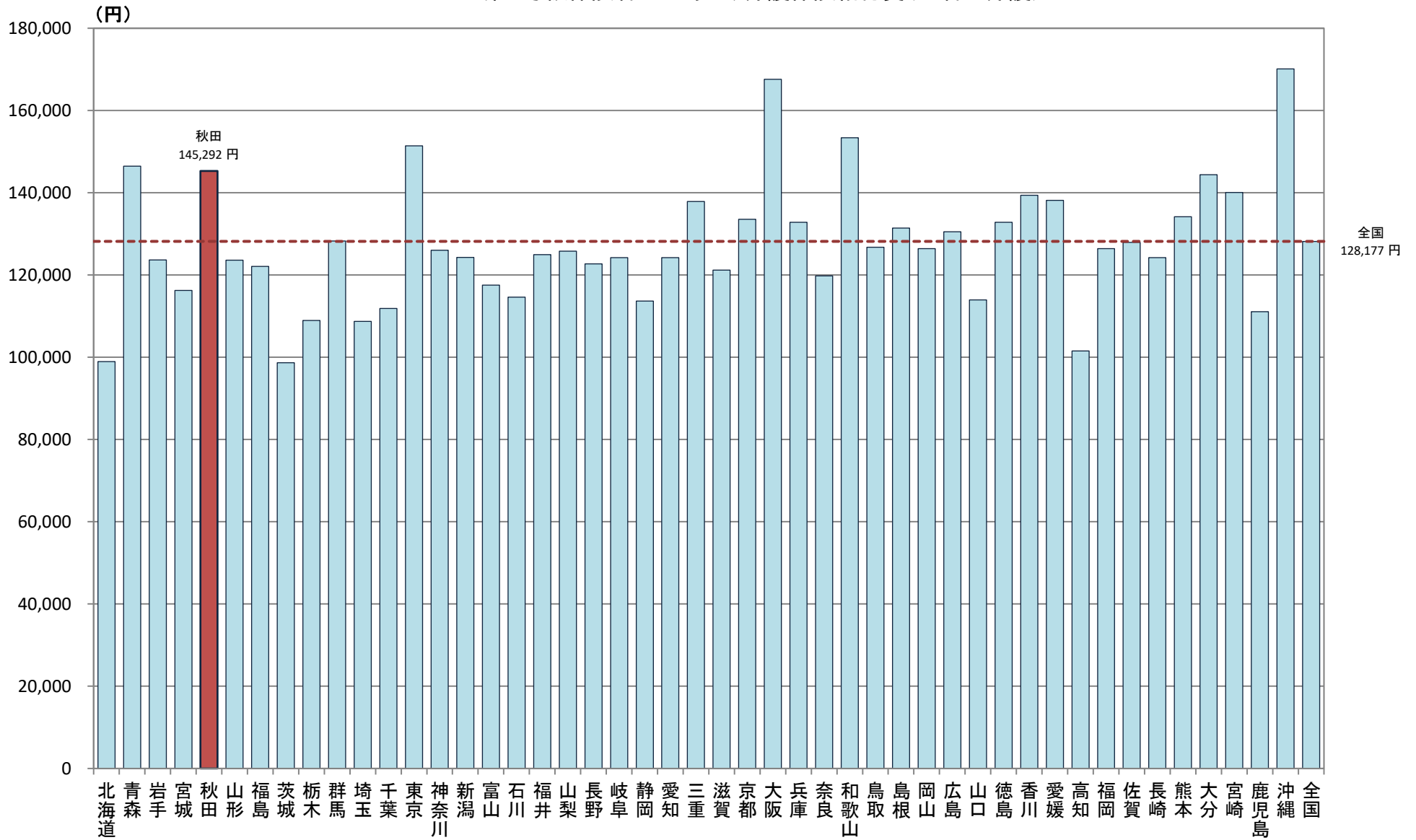

A-3-2 第1号被保険者一人あたり介護保険給付費(B 地域密着型)

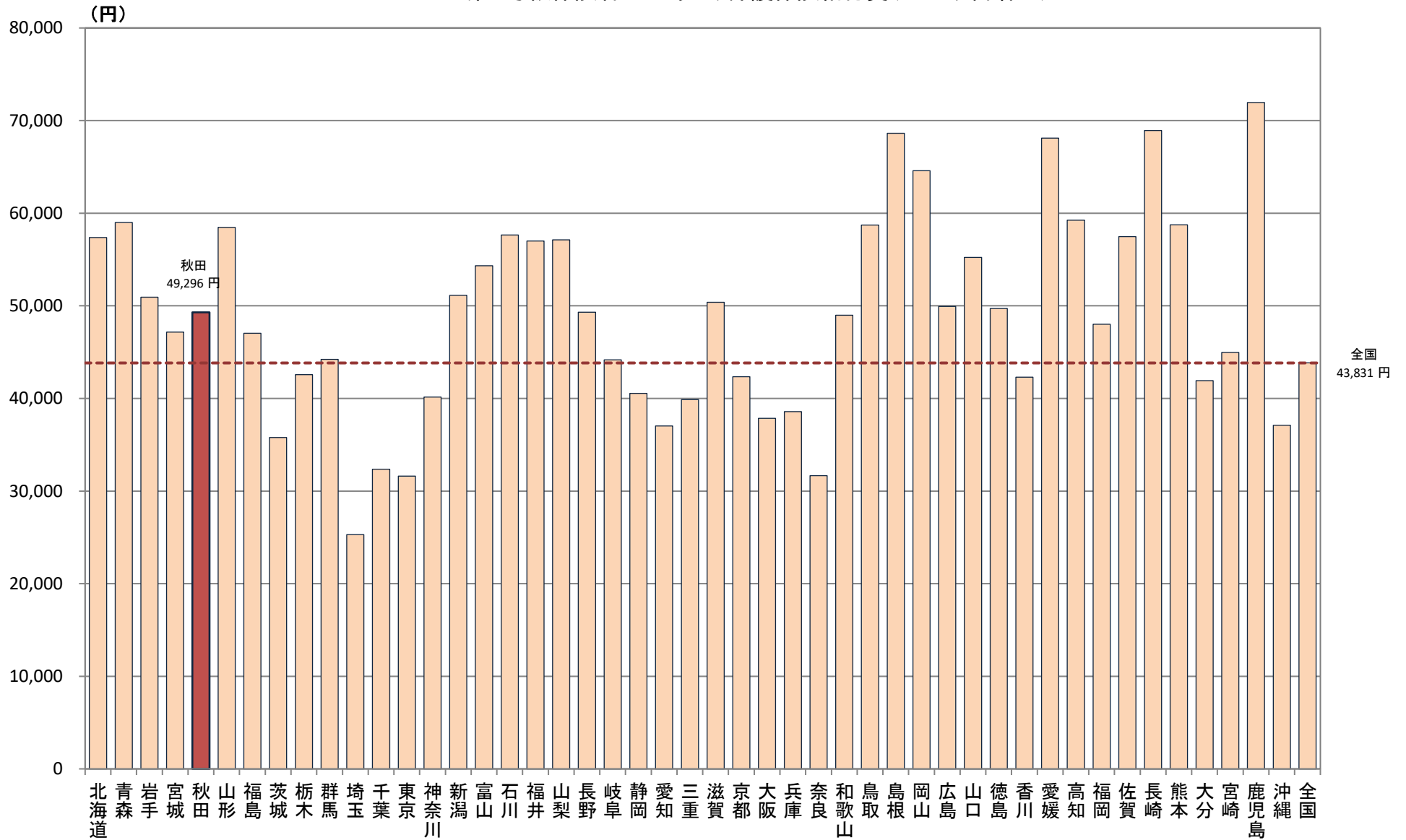

A-3-2 第1号被保険者一人あたり介護保険給付費(C施設介護)

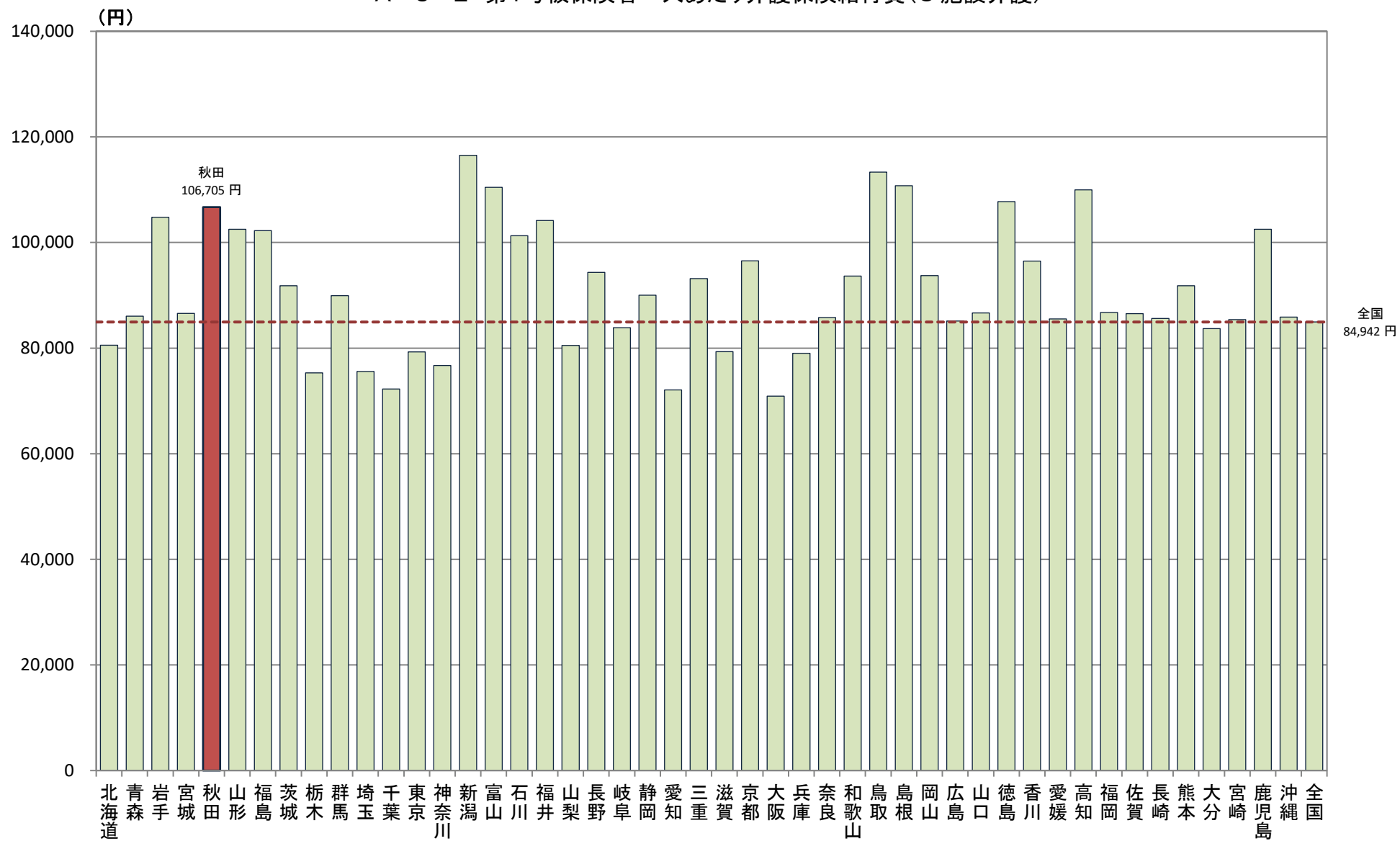

A-4 医療費

対象年(度)

平成29年

【データ出典】

厚生労働省保険局調査課公表の「平成29年度医療費の地域差分析」(令和元年12月)より

【データ算出方法】

本データは、平成29年度の市町村国民健康保険と後期高齢者医療制度の医療費等をもとに算定したもの。

(詳細は厚生労働省保険局調査課公表資料を参照)

地域差指数について

- 医療費の地域差の要因としては(1)人口の年齢構成、(2)病床数等医療供給体制、(3)健康活動の状況、健康に対する意識、(4)受診行動、(5)住民の生活習慣、(6)医療機関側の診療パターンなど様々である。

- 「地域差指数」とは、地域の1人当たり医療費について(1)の人口の年齢構成の相違による分を補正し、指数化(全国を1)したものである。

【データの見方等】

A-4-1 医療費の地域差指数

全国を基準に、「入院」、「入院外+調剤」、「歯科」、「合計」の医療費の高低が比較できる。

【データ利用の留意点】

人口の年齢構成の相違以外の地域差の要因については補正されていないことを留意する必要がある。

A-4-1 医療費の地域差指数

厚生労働省保険局調査課公表の「平成29年度医療費の地域差分析」(令和元年12月)

都道府県	計			入院			入院外+調剤			歯科		
	値	順位	寄与度	値	順位	寄与度	値	順位	寄与度	値	順位	寄与度
北海道	1.137	6	0.137	1.277	6	0.127	1.023	11	0.011	0.974	18	-0.001
青森	0.914	40	-0.086	0.858	40	-0.065	0.987	26	-0.006	0.713	47	-0.014
岩手	0.886	46	-0.114	0.840	45	-0.073	0.931	41	-0.034	0.862	31	-0.007
宮城	0.937	33	-0.063	0.868	39	-0.060	1.007	18	0.004	0.880	27	-0.006
秋田	0.920	39	-0.080	0.897	32	-0.047	0.948	38	-0.026	0.852	35	-0.007
山形	0.926	34	-0.074	0.909	29	-0.041	0.948	37	-0.026	0.864	30	-0.007
福島	0.925	36	-0.075	0.883	35	-0.054	0.974	27	-0.013	0.817	40	-0.009
茨城	0.906	41	-0.094	0.852	41	-0.068	0.961	32	-0.019	0.860	32	-0.007
栃木	0.897	44	-0.103	0.842	44	-0.072	0.956	35	-0.022	0.821	39	-0.009
群馬	0.925	35	-0.075	0.935	28	-0.030	0.924	45	-0.037	0.837	37	-0.008
埼玉	0.921	38	-0.079	0.871	38	-0.059	0.960	34	-0.020	0.979	17	-0.001
千葉	0.896	45	-0.104	0.850	42	-0.068	0.928	43	-0.035	0.988	15	-0.001
東京都	0.981	28	-0.019	0.905	31	-0.043	1.038	7	0.019	1.114	5	0.006
神奈川県	0.939	31	-0.061	0.848	43	-0.070	1.009	15	0.004	1.083	7	0.004
新潟	0.864	47	-0.136	0.827	46	-0.079	0.891	47	-0.054	0.928	20	-0.004
富山	0.981	27	-0.019	1.078	18	0.036	0.913	46	-0.043	0.774	43	-0.011
石川	1.061	16	0.061	1.194	12	0.089	0.967	31	-0.016	0.774	44	-0.011
福井	0.997	22	-0.003	1.076	19	0.035	0.947	39	-0.026	0.762	46	-0.012
山梨	0.923	37	-0.077	0.896	33	-0.047	0.951	36	-0.024	0.887	26	-0.006
長野	0.899	42	-0.101	0.874	37	-0.057	0.928	44	-0.036	0.853	34	-0.007
岐阜	0.946	30	-0.054	0.876	36	-0.057	1.004	20	0.002	1.013	12	0.001
静岡県	0.897	43	-0.103	0.824	47	-0.080	0.972	28	-0.014	0.831	38	-0.008
愛知県	0.970	29	-0.030	0.887	34	-0.052	1.032	8	0.016	1.108	6	0.005
三重	0.938	32	-0.062	0.907	30	-0.042	0.971	29	-0.014	0.890	24	-0.006
滋賀	0.988	25	-0.012	1.020	25	0.009	0.971	30	-0.014	0.866	29	-0.007
京都	1.056	18	0.056	1.097	16	0.044	1.022	12	0.011	1.016	11	0.001
大阪	1.111	10	0.111	1.110	14	0.050	1.087	2	0.043	1.342	1	0.017
兵庫県	1.064	15	0.064	1.062	23	0.028	1.059	5	0.029	1.127	4	0.006
奈良	0.987	26	-0.013	0.983	27	-0.008	0.990	25	-0.005	0.988	14	-0.001
和歌山	0.998	21	-0.002	0.995	26	-0.002	1.008	17	0.004	0.914	22	-0.004
鳥取	0.990	24	-0.010	1.063	22	0.029	0.933	40	-0.033	0.889	25	-0.006
島根	1.042	19	0.042	1.117	13	0.053	0.992	24	-0.004	0.848	36	-0.008
岡山	1.057	17	0.057	1.103	15	0.047	1.015	13	-0.007	1.062	34	-0.003
広島	1.105	12	0.105	1.095	17	0.043	1.106	1	0.052	1.186	2	0.009
山口	1.114	9	0.114	1.246	10	0.113	1.009	16	0.004	0.948	19	-0.003
徳島	1.109	11	0.109	1.209	11	0.096	1.025	9	0.012	1.021	10	0.001
香川	1.073	14	0.073	1.064	21	0.029	1.081	3	0.040	1.067	8	0.003
愛媛	1.026	20	0.026	1.072	20	0.033	0.998	21	-0.001	0.875	28	-0.006
高知	1.178	2	0.178	1.410	1	0.187	0.992	23	-0.004	0.901	23	-0.005
福岡	1.182	1	0.182	1.333	3	0.152	1.044	6	0.021	1.156	3	0.008
佐賀	1.159	3	0.159	1.272	7	0.124	1.072	4	0.035	0.987	16	-0.001
長崎	1.152	4	0.152	1.309	4	0.141	1.023	10	0.011	0.989	13	-0.001
熊本	1.116	8	0.116	1.254	9	0.116	1.007	19	0.004	0.926	21	-0.004
大分	1.117	7	0.117	1.264	8	0.120	1.012	14	0.006	0.812	41	-0.009
宮崎	0.993	23	-0.007	1.044	24	0.020	0.961	33	-0.019	0.854	33	-0.007
鹿児島	1.143	5	0.143	1.336	2	0.153	0.998	22	-0.001	0.801	42	-0.010
沖縄	1.081	13	0.081	1.279	5	0.127	0.930	42	-0.035	0.764	45	-0.012

A-4-1 医療費の地域差指数(市町村国民健康保険+後期高齢者医療制度)

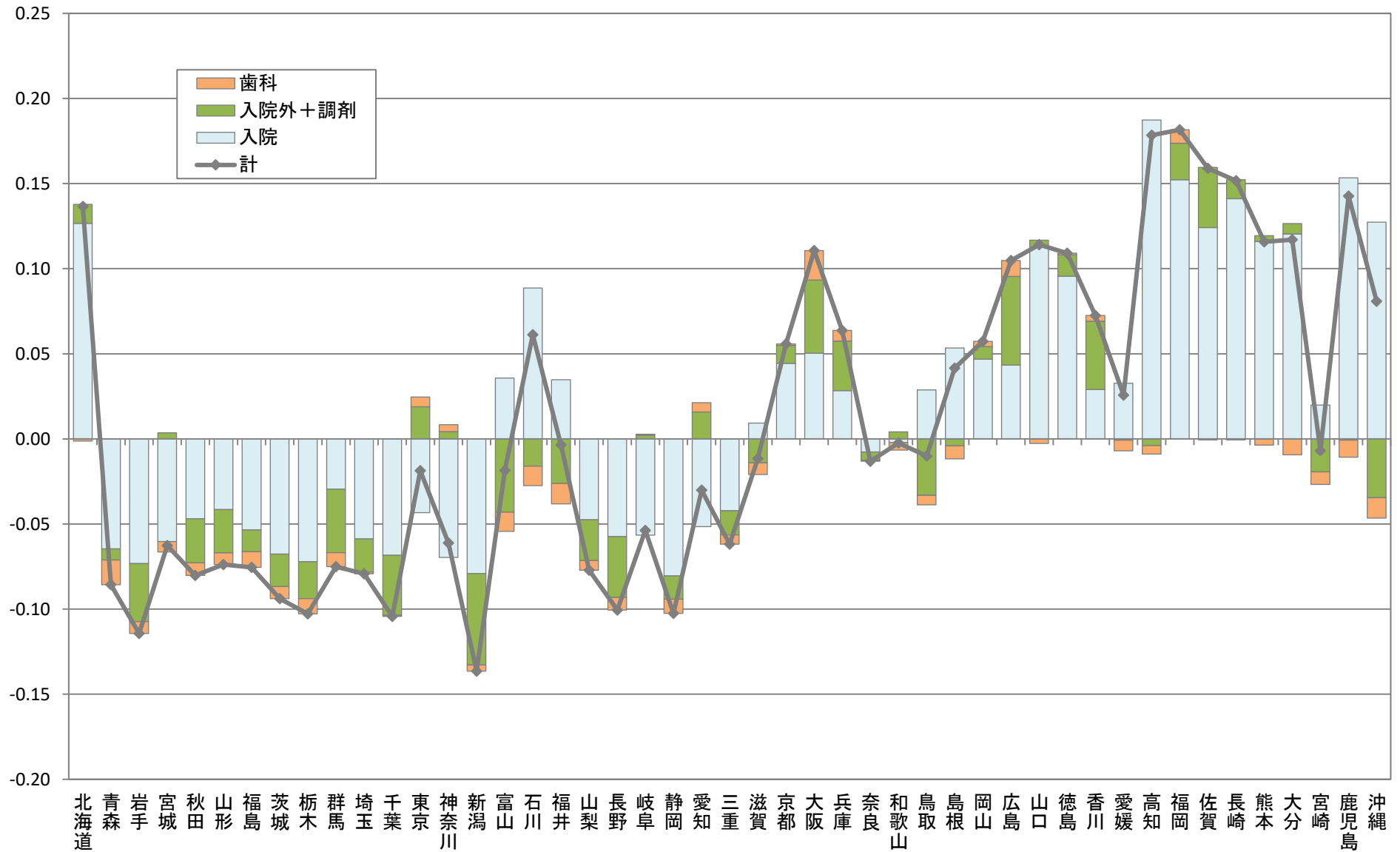

A-5 特定健康診査・特定保健指導

対象年(度)

平成29年

【データ出典】

厚生労働省ホームページ「特定健康診査・特定保健指導の実施状況に関するデータ」(平成29年度)より

【データ算出方法】

本データは、平成29年度の医療保険者から国に報告された特定健康診査・特定保健指導の実施結果を集計されたもの。

【データの見方等】

A-5-1 特定健康診査受診率

特定健康診査は、40歳から74歳までを対象にメタボリックシンドローム(内臓脂肪症候群)に着目し、以下の項目の健診を実施するもの。

基本的な項目

- 質問票(服薬歴、喫煙歴等) ○身体計測(身長、体重、BMI、腹囲) ○血圧測定 ○理学的検査(身体診察) ○検尿(尿糖、尿蛋白)
- 血液検査
 - ・脂質検査(中性脂肪、HDLコレステロール、LDLコレステロール)
 - ・血糖検査(空腹時血糖またはHbA1c)
 - ・肝機能検査(GOT, GPT, γ -GTP)

A-5-2 特定保健指導実施率

特定健康診査の結果から、生活習慣病の発症リスクが高く、生活習慣の改善による生活習慣病の予防効果が多く期待できるものに対して、生活習慣を見直すサポートをするもの。特定保健指導には、リスクの程度に応じて、動機付け支援と積極的支援があり、よりリスクの高い方が積極的支援である。

【データ利用の留意点】

全国の値には、受診者の住所地が不明の者を含むため、都道府県別の値の合計とは一致しない。

A-5-1 特定健康診査受診率

厚生労働省ホームページ「特定健康診査・特定保健指導の実施状況に関するデータ」(平成29年度)
 ※全国の値は、住所地不明者の数を含むため、都道府県別の合計とは一致しない。

都道府県	対象者数 (推計値)	受診者数	受診率 (%)
北海道	2,360,239	994,105	42.1
青森	595,162	281,792	47.3
岩手	558,569	297,012	53.2
宮城	983,564	586,905	59.7
秋田	463,071	224,996	48.6
山形	483,593	303,265	62.7
福島	841,356	441,216	52.4
茨城	1,276,591	674,372	52.8
栃木	859,588	442,071	51.4
群馬	860,473	443,098	51.5
埼玉	3,108,616	1,670,923	53.8
千葉	2,641,901	1,492,121	56.5
東京	5,455,836	3,611,832	66.2
神奈川	3,828,918	2,011,627	52.5
新潟	1,005,258	568,318	56.5
富山	476,637	277,458	58.2
石川	503,117	284,484	56.5
福井	337,492	177,517	52.6
山梨	364,347	211,072	57.9
長野	904,136	519,498	57.5
岐阜	889,081	459,081	51.6
静岡	1,602,206	890,156	55.6
愛知	3,099,217	1,682,529	54.3
三重	777,259	427,450	55.0
滋賀	580,887	305,932	52.7
京都	1,077,405	544,650	50.6
大阪	3,682,365	1,781,572	48.4
兵庫	2,353,409	1,168,260	49.6
奈良	596,993	268,649	45.0
和歌山	430,003	183,710	42.7
鳥取	245,376	120,527	49.1
島根	293,247	157,953	53.9
岡山	803,197	386,572	48.1
広島	1,207,585	583,649	48.3
山口	606,521	266,858	44.0
徳島	330,407	157,321	47.6
香川	429,276	220,240	51.3
愛媛	610,720	283,692	46.5
高知	317,288	156,026	49.2
福岡	2,102,461	1,030,954	49.0
佐賀	349,846	174,249	49.8
長崎	595,494	274,489	46.1
熊本	749,223	369,147	49.3
大分	498,255	276,104	55.4
宮崎	476,410	221,174	46.4
鹿児島	696,975	334,312	48.0
沖縄	566,892	286,838	50.6
全国	53,876,463	28,587,618	53.1

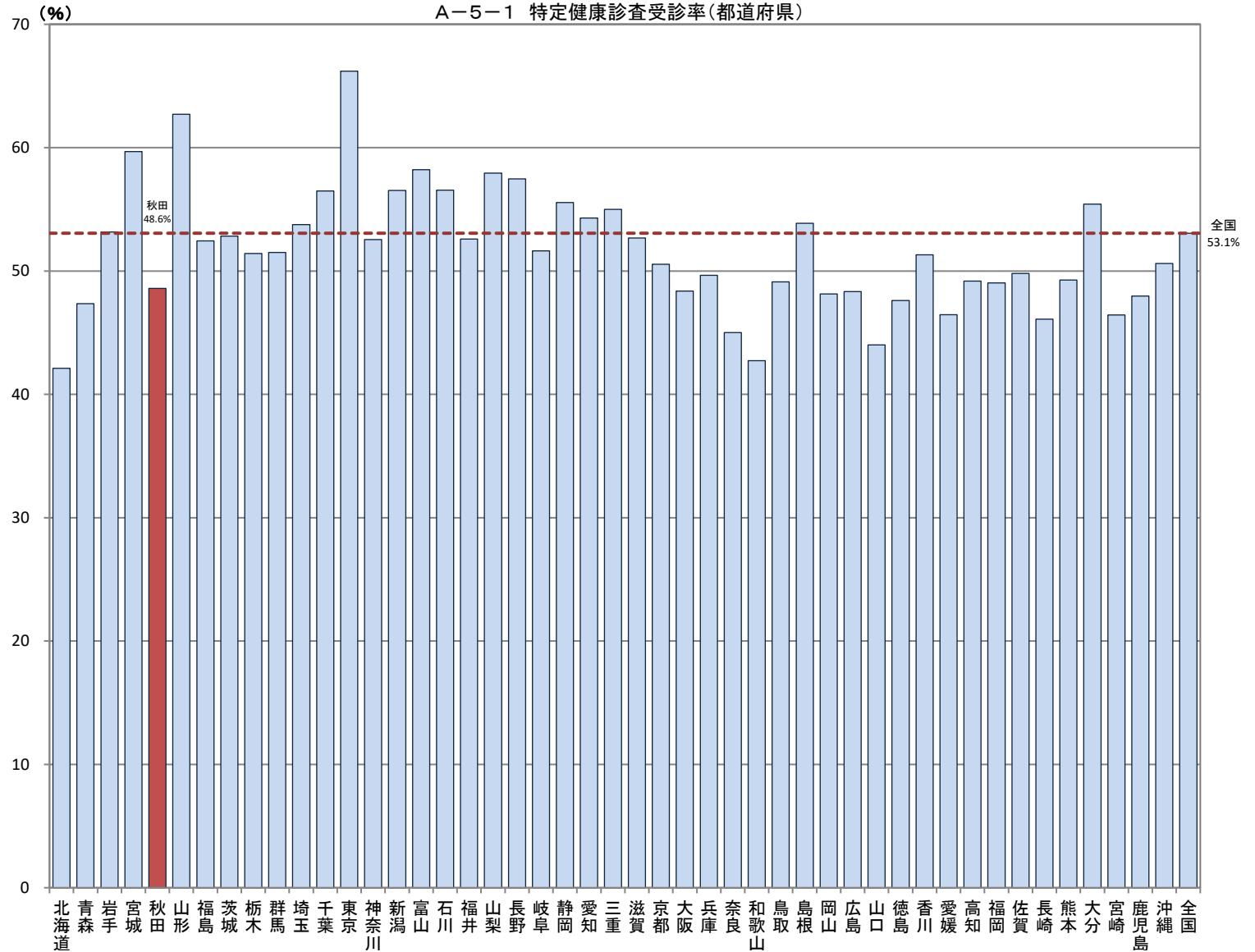

A-5-2 特定保健指導実施率

厚生労働省ホームページ「特定健康診査・特定保健指導の実施状況に関するデータ」(平成29年度)
 ※全国の値は、住所地不明者の数を含むため、都道府県別の合計とは一致しない。

都道府県	対象者数	終了者数	実施率 (%)
北海道	186,997	29,015	15.5
青森	45,476	11,113	24.4
岩手	53,958	9,659	17.9
宮城	109,198	19,995	18.3
秋田	38,792	8,063	20.8
山形	46,168	11,992	26.0
福島	75,465	15,895	21.1
茨城	126,535	23,496	18.6
栃木	76,409	17,158	22.5
群馬	77,184	11,615	15.0
埼玉	295,593	44,760	15.1
千葉	266,357	46,060	17.3
東京	608,599	100,811	16.6
神奈川	357,051	51,524	14.4
新潟	85,088	17,886	21.0
富山	48,014	10,362	21.6
石川	46,576	11,988	25.7
福井	30,745	6,966	22.7
山梨	33,076	7,138	21.6
長野	79,335	23,438	29.5
岐阜	70,987	17,496	24.6
静岡	137,764	27,174	19.7
愛知	278,411	60,156	21.6
三重	69,435	13,883	20.0
滋賀	49,677	11,000	22.1
京都	90,815	16,450	18.1
大阪	311,424	52,028	16.7
兵庫	197,613	33,196	16.8
奈良	44,650	7,937	17.8
和歌山	31,058	6,599	21.2
鳥取	20,626	4,388	21.3
島根	24,006	5,187	21.6
岡山	69,352	14,725	21.2
広島	109,003	23,304	21.4
山口	44,986	8,804	19.6
徳島	28,256	8,606	30.5
香川	39,424	11,286	28.6
愛媛	51,428	12,437	24.2
高知	28,936	5,184	17.9
福岡	185,296	38,505	20.8
佐賀	28,835	8,930	31.0
長崎	44,579	12,503	28.0
熊本	64,495	20,191	31.3
大分	46,037	12,198	26.5
宮崎	37,836	10,804	28.6
鹿児島	56,171	13,871	24.7
沖縄	58,484	19,391	33.2
全国	4,918,135	959,129	19.5

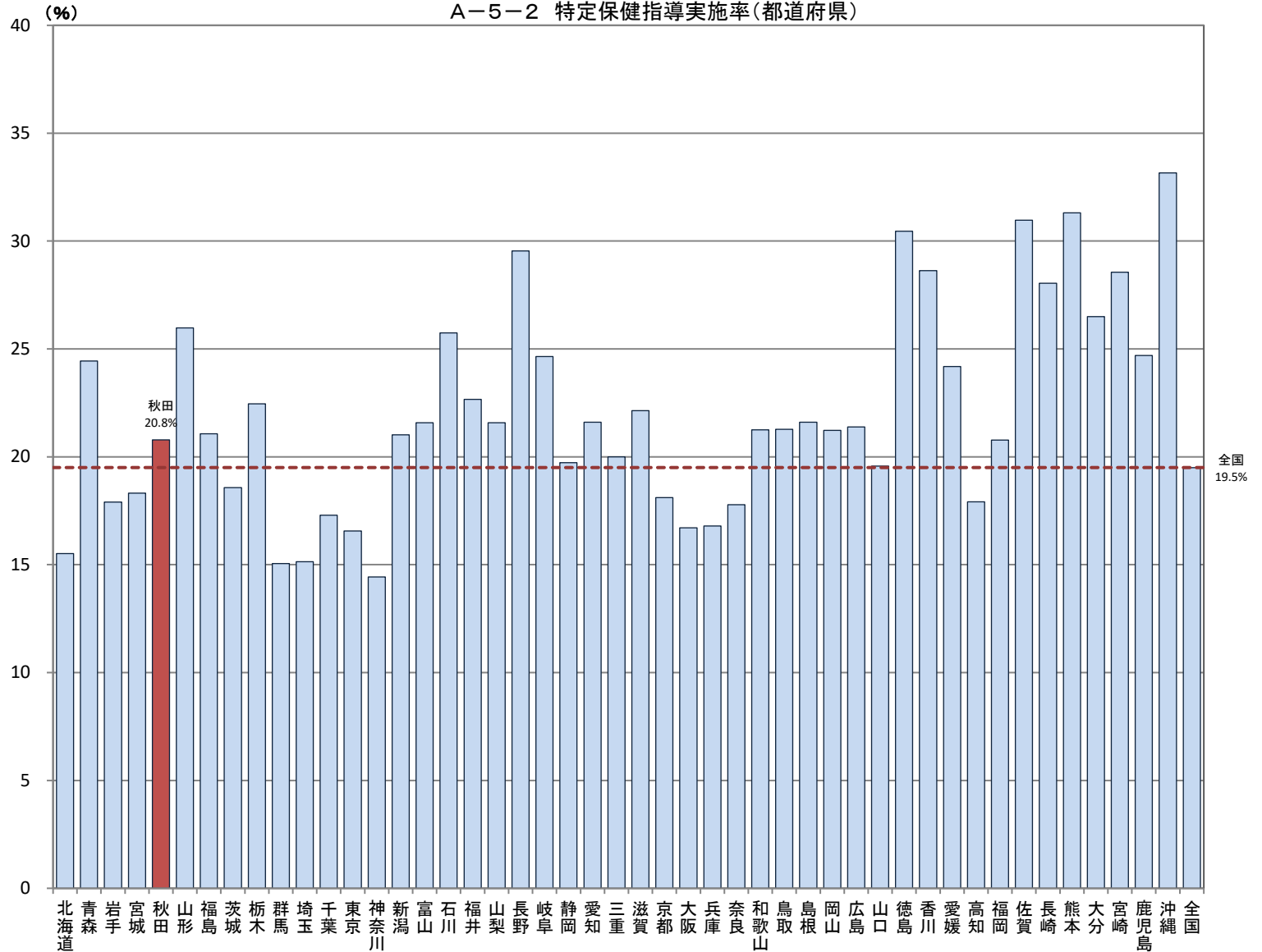

A-6 がん検診

対象年(度)

平成30年

【データ出典】

厚生労働省地域保健・健康増進事業報告(健康増進編)都道府県別より

【データ算出方法】

本データは、平成30年度の地域保健・健康増進事業報告に基づいて、各がん検診の対象者数、受診者数等から算出したもの。

※対象者数については、「職域等で受診機会のある方を含めた全住民」である。

※子宮頸がん検診、乳がん検診及び胃がん検診は2年に1度実施のため、対象年度とその前年の受診者数から連続受診者数を除いたものが受診率算出上の受診者数となる。

※子宮頸がん検診は20歳～69歳、胃がん検診は50歳～69歳、そのほかのがん検診は40歳～69歳が受診率の算定対象年齢となる。

【データの見方等】

A-6-1 がん検診受診率

胃がん(胃部X線検査または胃内視鏡検査)、大腸がん、肺がん(胸部エックス線検査)、子宮頸がん、乳がんの受診率について掲載。

【データ利用の留意点】

市町村が実施しているがん検診の受診率である。(その他の医療保険者が実施しているがん検診は含まれない。)

年度によりがん検診の対象者、算定対象年齢、算出式、受診率算出のための受診者数等が異なるため、単純な比較ができないことに留意する必要がある。

A-6-1 がん検診受診率
【胃がん・男女】

厚生労働省地域保健・健康増進事業報告(健康増進編)都道府県別

※年齢階級別が計数不詳の市区町村があるため、総数と年齢階級の計が一致しない場合があります

都道府県	対象者数(人)	50~59歳		60~69歳		受診者数(人)	受診率(%)			
		平成30年度	平成29年度	連続	50~59歳		60~69歳	受診率(%)		
北海道	1,495,507	687,061	808,446	103,888	66,060	73,113	35,285	30,943	72,945	6.9
青森	383,274	174,445	208,829	62,841	44,231	45,795	27,185	17,987	44,854	16.4
岩手	354,559	160,476	194,083	50,531	36,155	39,207	24,831	14,035	36,496	14.3
宮城	616,684	285,643	331,041	86,240	64,135	68,466	46,361	24,192	62,048	14.0
秋田	302,800	130,591	172,209	31,082	22,056	24,360	15,334	10,757	20,325	10.3
山形	311,104	137,584	173,520	62,188	43,075	46,809	27,696	14,737	47,451	20.0
福島	545,918	246,354	299,564	85,055	58,619	63,818	37,382	20,972	64,083	15.6
茨城	783,577	361,417	422,160	53,499	36,967	39,347	22,815	16,068	37,431	6.8
栃木	542,200	248,505	293,695	64,600	45,544	48,922	29,866	19,417	45,183	11.9
群馬	521,455	245,055	276,400	64,010	44,357	46,986	27,333	20,346	43,664	12.3
埼玉	1,872,132	928,984	943,148	139,165	95,203	93,881	49,813	45,369	93,796	7.4
千葉	1,604,833	792,782	812,051	121,485	83,207	91,102	52,824	39,646	81,839	7.6
東京	3,249,662	1,779,331	1,470,331	201,071	125,832	119,846	44,607	88,698	112,373	6.2
神奈川	2,310,912	1,223,268	1,087,644	129,004	78,580	81,120	30,696	44,364	84,640	5.6
新潟	625,757	280,808	344,949	99,661	59,130	64,174	23,643	21,588	78,073	15.9
富山	276,349	127,261	149,088	34,513	22,404	26,325	14,216	8,601	25,912	12.5
石川	286,256	133,740	152,516	39,802	26,684	28,444	15,326	10,640	29,162	13.9
福井	206,781	97,211	109,570	16,143	9,351	7,405	613	4,317	11,826	7.8
山梨	228,545	109,629	118,916	32,323	19,987	22,678	10,342	9,856	22,467	14.1
長野	551,617	259,533	292,084	35,636	23,097	24,779	12,240	10,713	24,923	6.5
岐阜	533,306	253,813	279,493	40,257	27,538	30,325	17,606	11,838	28,419	7.5
静岡	978,732	467,911	510,821	92,372	64,753	66,837	39,218	26,831	65,541	9.4
愛知	1,813,717	922,404	891,313	174,952	113,794	121,822	60,664	56,060	118,892	9.6
三重	476,876	229,261	247,615	55,255	37,440	41,949	24,134	15,340	39,915	11.6
滋賀	353,411	171,874	181,537	15,738	10,467	11,261	5,990	4,342	11,396	4.5
京都	638,427	314,744	323,683	23,087	14,441	16,546	7,900	7,977	15,110	3.6
大阪	2,181,348	1,118,552	1,062,796	102,595	65,903	66,458	29,766	36,824	65,771	4.7
兵庫	1,444,805	696,502	748,303	64,628	41,659	45,085	22,116	18,829	45,799	4.5
奈良	363,455	173,383	190,072	21,753	13,608	15,042	6,897	7,397	14,356	6.0
和歌山	263,152	122,713	140,439	33,875	21,099	19,129	6,553	11,293	22,382	12.8
鳥取	151,932	67,612	84,320	31,078	21,718	22,797	13,437	8,207	22,871	20.5
島根	182,736	79,773	102,963	9,756	5,939	5,522	1,705	2,448	7,308	5.3
岡山	470,146	219,271	250,875	35,825	17,943	23,990	6,108	9,314	26,511	7.6
広島	717,635	331,419	386,216	58,586	37,322	37,885	16,621	14,203	44,383	8.2
山口	366,722	160,437	206,285	19,408	11,411	11,925	3,928	5,043	14,365	5.3
徳島	209,829	92,102	117,727	11,944	7,994	8,318	4,368	3,079	8,865	5.7
香川	254,947	114,126	140,821	23,134	15,582	17,073	9,521	6,839	16,295	9.1
愛媛	379,107	169,241	209,866	27,520	18,582	19,664	10,726	7,820	19,700	7.3
高知	194,623	86,443	108,180	16,835	11,183	12,323	6,671	4,596	12,239	8.7
福岡	1,299,077	606,780	692,297	98,541	57,237	64,089	22,785	29,532	69,009	7.6
佐賀	224,899	100,821	124,078	20,102	13,440	14,446	7,784	5,769	14,333	8.9
長崎	385,300	172,273	213,027	40,240	26,531	28,063	14,354	11,412	28,828	10.4
熊本	479,497	216,742	262,749	42,897	30,522	31,932	19,557	11,966	30,931	8.9
大分	311,222	136,327	174,895	23,784	16,324	17,628	10,168	5,641	18,143	7.6
宮崎	303,634	132,899	170,735	15,793	8,723	10,304	3,234	4,379	11,414	5.2
鹿児島	461,989	202,877	259,112	38,927	26,373	28,843	16,289	10,758	28,169	8.4
沖縄	371,283	179,624	191,659	41,340	24,248	25,641	8,549	12,563	28,777	11.1
全 国	32,881,723	15,949,602	16,932,121	2,692,759	1,766,448	1,871,474	945,163	823,546	1,869,213	8.2

A-6-1 がん検診受診率(胃がん・男女)

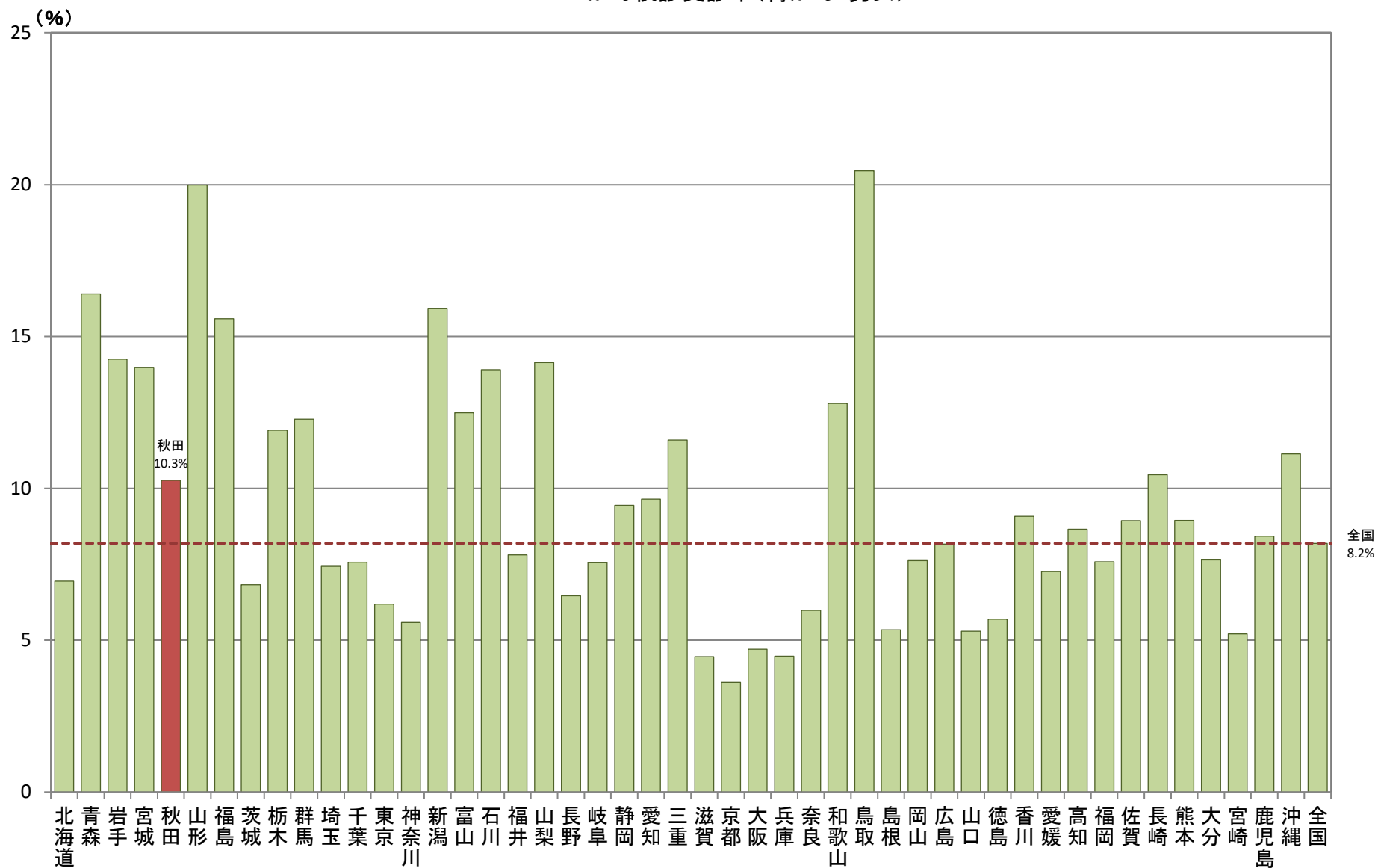

A-6-1 がん検診受診率 【胃がん・男性】

厚生労働省地域保健・健康増進事業報告(健康増進編)都道府県別

※年齢階級別が計数不詳の市区町村があるため、総数と年齢階級の計が一致しない場合があります

都道府県	対象者数(人)	受診者数(人)		受診者数(人)	平成30年度			平成29年度		連続	50～59歳		60～69歳		受診率(%)
		50～59歳	60～69歳		平成30年度	平成29年度	連続	50～59歳	60～69歳						
北海道	712,265	330,278	381,987	40,929	26,568	28,922	14,561	10,872	30,057	14,561	10,872	30,057	19,238	5.7	
青森	185,810	85,519	100,291	26,237	18,567	19,075	11,405	6,999	19,238	11,405	6,999	19,238	12,119	14.1	
岩手	176,771	80,672	96,089	21,070	15,029	16,396	10,355	4,851	16,219	10,355	4,851	16,219	12,119	11.9	
宮城	305,521	142,855	162,666	33,141	24,204	26,156	17,219	7,031	26,110	17,219	7,031	26,110	16,435	10.8	
秋田	147,730	64,135	83,595	13,208	9,470	10,409	6,671	4,048	9,160	6,671	4,048	9,160	6,435	8.9	
山形	154,511	68,086	86,425	26,179	18,129	19,772	11,722	5,233	20,946	11,722	5,233	20,946	16,435	16.9	
福島	274,921	124,491	150,430	33,249	22,734	24,907	14,392	6,589	26,664	14,392	6,589	26,664	19,238	12.1	
茨城	394,585	184,663	209,922	21,997	15,243	16,059	9,305	5,562	16,435	9,305	5,562	16,435	12,119	5.6	
栃木	277,556	128,621	148,935	26,321	18,639	20,094	12,412	6,375	19,946	12,412	6,375	19,946	16,435	9.5	
群馬	262,149	124,808	137,341	25,528	17,622	18,766	10,860	6,741	18,787	10,860	6,741	18,787	12,119	9.7	
埼玉	947,208	480,417	466,791	54,989	37,724	37,224	19,959	15,088	39,901	37,224	15,088	39,901	31,582	5.8	
千葉	809,660	409,048	400,612	42,780	28,827	31,743	17,790	11,198	31,582	17,790	11,198	31,582	26,664	5.3	
東京	1,647,965	915,286	732,679	83,922	53,129	50,364	19,571	34,577	49,345	19,571	34,577	49,345	40,929	5.1	
神奈川	1,177,209	637,343	539,866	53,566	32,586	33,855	12,875	16,249	37,317	32,586	16,249	37,317	31,582	4.6	
新潟	131,950	141,268	170,682	38,065	22,469	24,492	8,896	6,106	31,959	22,469	8,896	31,959	26,664	12.2	
富山	135,508	63,368	72,140	11,013	7,016	8,445	4,448	1,832	9,181	7,016	1,832	9,181	8,448	8.1	
石川	139,525	65,990	73,535	13,824	9,198	9,933	5,307	2,828	10,996	9,198	2,828	10,996	9,933	9.9	
福井	101,847	47,951	53,896	6,063	3,440	2,870	247	1,301	4,762	3,440	1,301	4,762	4,762	6.0	
山梨	114,340	55,383	58,957	14,604	9,078	10,171	4,645	3,944	10,660	9,078	3,944	10,660	10,660	12.8	
長野	274,561	130,249	144,312	15,744	10,203	10,974	5,433	4,058	11,686	10,203	4,058	11,686	11,686	5.7	
岐阜	260,908	125,635	135,273	16,944	11,530	12,920	7,506	3,866	13,078	11,530	3,866	13,078	13,078	6.5	
静岡	490,985	237,641	253,344	36,097	24,953	26,159	15,015	7,879	28,218	24,953	7,879	28,218	28,218	7.4	
愛知	912,278	473,659	438,619	68,825	44,203	48,001	23,379	18,643	50,182	44,203	18,643	50,182	48,001	7.5	
三重	234,369	114,155	120,214	20,355	13,571	15,533	8,749	4,490	15,865	13,571	4,490	15,865	15,865	8.7	
滋賀	174,573	85,628	88,945	6,034	4,003	4,334	2,303	1,245	4,789	4,003	1,245	4,789	4,789	3.5	
京都	308,519	154,290	154,229	9,104	5,867	6,525	3,288	2,581	6,523	5,867	2,581	6,523	6,523	3.0	
大阪	1,068,285	556,185	512,100	38,860	24,945	25,605	11,690	11,727	27,133	24,945	11,727	27,133	27,133	3.6	
兵庫	697,658	338,220	359,438	27,980	18,107	19,876	10,003	6,729	21,251	18,107	6,729	21,251	21,251	4.0	
奈良	172,959	83,174	89,785	8,675	5,553	6,076	2,954	2,339	6,336	5,553	2,339	6,336	6,336	5.0	
和歌山	125,994	58,564	67,430	14,234	8,712	8,333	2,811	4,188	10,046	8,712	4,188	10,046	10,046	11.3	
鳥取	74,459	33,012	41,447	12,150	8,435	8,879	5,164	2,512	9,638	8,435	2,512	9,638	9,638	16.3	
島根	91,066	39,672	51,394	3,674	2,154	2,189	669	699	2,975	2,154	699	2,975	2,975	4.0	
岡山	230,978	108,490	122,488	13,059	6,609	8,817	2,367	2,569	10,490	6,609	2,569	10,490	10,490	5.7	
広島	352,016	164,206	187,810	22,633	14,594	14,503	6,464	3,856	18,777	14,594	3,856	18,777	18,777	6.4	
山口	177,718	77,883	99,835	7,075	4,148	4,418	1,491	1,194	5,881	4,148	1,194	5,881	5,881	4.0	
徳島	102,429	44,602	57,827	4,939	3,352	3,485	1,898	1,084	3,855	3,352	1,084	3,855	3,855	4.8	
香川	124,493	56,099	68,394	9,029	5,963	6,699	3,633	2,098	6,931	5,963	2,098	6,931	6,931	7.3	
愛媛	182,375	81,758	100,617	11,236	7,583	8,073	4,420	2,767	8,469	7,583	2,767	8,469	8,469	6.2	
高知	94,486	41,927	52,559	6,763	4,430	4,987	2,654	1,681	5,082	4,430	1,681	5,082	5,082	7.2	
福岡	625,395	293,582	331,813	37,038	21,446	24,360	8,768	9,236	27,802	21,446	9,236	27,802	27,802	5.9	
佐賀	109,181	48,865	60,316	8,508	5,701	6,067	3,260	2,100	6,406	5,701	2,100	6,406	6,406	7.8	
長崎	186,264	82,790	103,474	15,793	10,527	10,989	5,723	3,812	11,981	10,527	3,812	11,981	11,981	8.5	
熊本	232,018	104,156	127,862	19,638	14,111	14,720	9,193	4,867	14,771	14,111	4,867	14,771	14,771	8.5	
大分	149,983	65,692	84,291	9,192	6,258	6,811	3,877	1,713	7,479	6,258	1,713	7,479	7,479	6.1	
宮崎	146,277	63,925	82,352	6,867	3,859	4,531	1,523	1,621	5,246	3,859	1,621	5,246	5,246	4.7	
鹿児島	226,363	98,055	128,308	17,286	11,704	12,771	7,189	3,872	13,414	11,704	3,872	13,414	13,414	7.6	
沖縄	187,283	90,277	97,006	17,700	10,485	11,001	3,786	5,067	12,633	10,485	5,067	12,633	12,633	9.5	
全 国	16,290,904	8,002,573	8,288,331	1,072,117	702,678	747,289	377,850	275,913	796,204	702,678	275,913	796,204	796,204	6.6	

A-6-1 がん検診受診率(胃がん・男性)

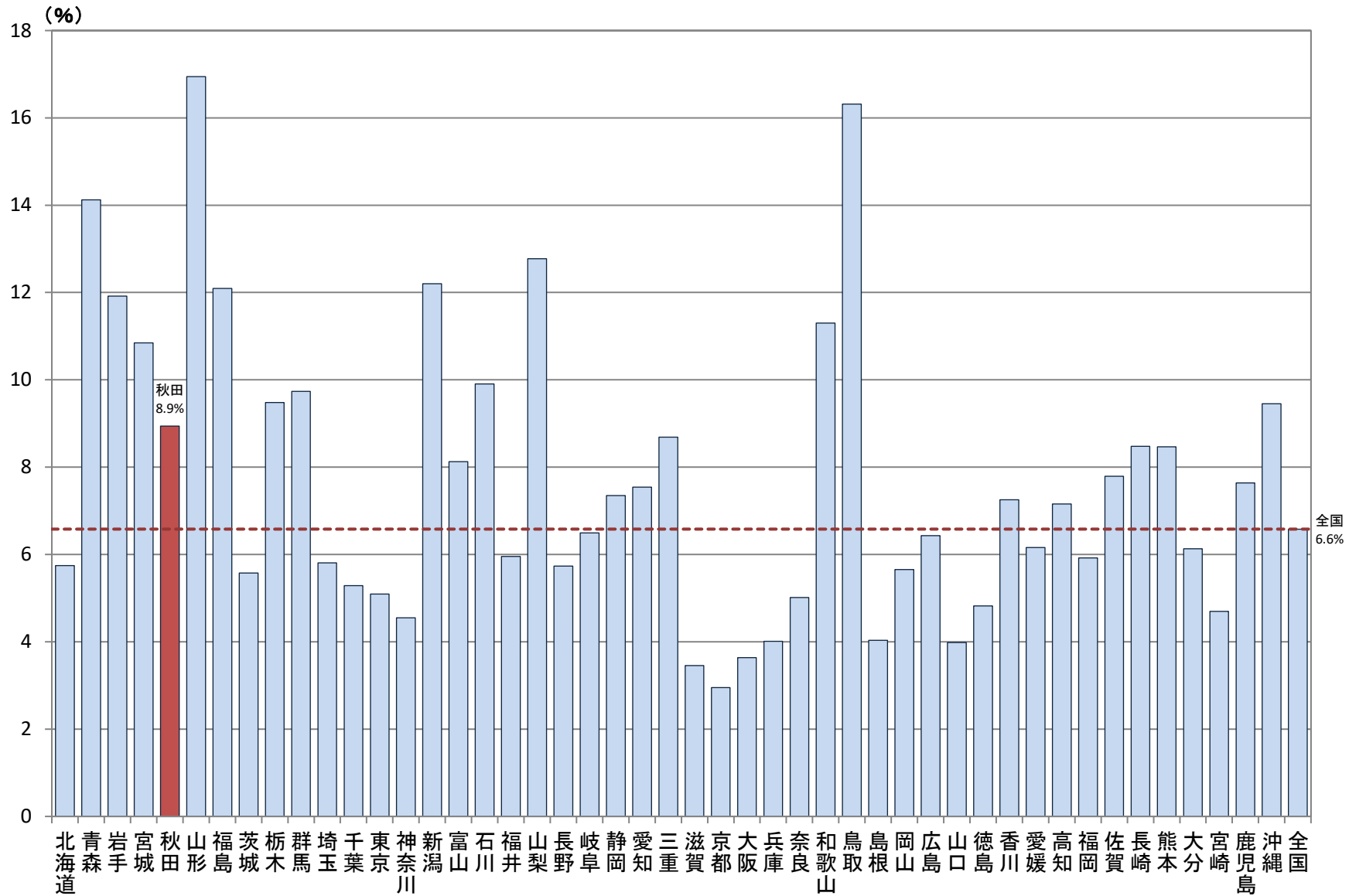

A-6-1 がん検診受診率 【胃がん・女性】

厚生労働省地域保健・健康増進事業報告(健康増進編)都道府県別

※年齢階級別が計数不詳の市区町村があるため、総数と年齢階級の計が一致しない場合があります

都道府県	対象者数(人)	受診者数(人)			連続			受診率(%)		
		50~59歳	60~69歳	受診者数(人)	平成30年度	平成29年度	50~59歳	60~69歳		
北海道	783,242	356,783	426,459	62,959	39,492	44,191	20,724	20,071	42,888	8.0
青森	197,464	88,926	108,538	36,604	25,664	26,720	15,780	10,988	25,616	18.5
岩手	177,788	79,804	97,984	29,461	21,126	22,811	14,476	9,184	20,277	16.6
宮城	311,163	142,788	168,375	53,099	39,931	42,310	29,142	17,161	35,938	17.1
秋田	155,070	66,456	88,614	17,874	12,586	13,951	8,663	6,709	11,165	11.5
山形	156,593	69,498	87,095	36,009	24,946	27,037	15,974	9,504	26,505	23.0
福島	270,997	121,863	149,134	51,806	35,885	38,911	22,990	14,387	37,419	19.1
茨城	388,992	176,754	212,238	31,502	21,724	23,288	13,510	10,506	20,996	8.1
栃木	264,644	119,884	144,760	38,279	26,905	28,828	17,454	13,042	25,237	14.5
群馬	259,306	120,247	139,059	38,482	26,735	28,220	16,473	13,605	24,877	14.8
埼玉	924,924	448,567	476,357	84,176	57,479	56,657	29,960	30,281	53,895	9.1
千葉	795,173	383,734	411,439	78,705	54,380	59,359	35,034	28,448	50,257	9.9
東京	1,601,697	864,045	737,652	117,149	72,703	69,482	25,036	54,121	63,028	7.3
神奈川	1,133,703	585,925	547,778	75,438	45,994	47,265	17,821	28,115	47,323	6.7
新潟	313,807	139,540	174,267	61,596	36,661	39,682	14,747	15,482	46,114	19.6
富山	140,841	63,893	76,948	23,500	15,388	17,880	9,768	6,769	16,731	16.7
石川	146,731	67,750	78,981	25,978	17,486	18,511	10,019	7,812	18,166	17.7
福井	104,934	49,260	55,674	10,080	5,911	4,535	366	3,016	7,064	9.6
山梨	114,205	54,246	59,959	17,719	10,909	12,507	5,697	5,912	11,807	15.5
長野	277,056	129,284	147,772	19,892	12,894	13,805	6,807	6,655	13,237	7.2
岐阜	272,398	128,178	144,220	23,313	16,008	17,405	10,100	7,972	15,341	8.6
静岡	487,747	230,270	257,477	56,275	39,800	40,678	24,203	18,952	37,323	11.5
愛知	901,439	448,745	452,694	106,127	69,591	73,821	37,285	37,417	68,710	11.8
三重	242,507	115,106	127,401	34,900	23,869	26,416	15,385	10,850	24,050	14.4
滋賀	178,838	86,246	92,592	9,704	6,464	6,927	3,687	3,097	6,607	5.4
京都	329,908	160,454	169,454	13,983	8,574	10,021	4,612	5,396	8,587	4.2
大阪	1,113,063	562,367	550,696	63,735	40,958	40,853	18,076	25,097	38,638	5.7
兵庫	747,147	358,282	388,865	36,648	23,552	25,209	12,113	12,100	24,548	4.9
奈良	190,496	90,209	100,287	13,078	8,055	8,966	3,943	5,058	8,020	6.9
和歌山	137,158	64,149	73,009	19,441	12,387	10,796	3,742	7,103	12,336	14.2
鳥取	77,473	34,600	42,873	18,928	13,283	13,918	8,273	5,695	13,233	24.4
島根	91,670	40,101	51,569	6,082	3,785	3,333	1,036	1,749	4,333	6.6
岡山	239,168	110,781	128,387	22,766	11,334	15,173	3,741	6,745	16,021	9.5
広島	365,619	167,213	198,406	35,953	22,728	23,382	10,157	10,347	25,606	9.8
山口	189,004	82,554	106,450	12,333	7,263	7,507	2,437	3,849	8,484	6.5
徳島	107,400	47,500	59,900	7,005	4,642	4,833	2,470	1,995	5,010	6.5
香川	130,454	58,027	72,427	14,105	9,619	10,374	5,888	4,741	9,364	10.8
愛媛	196,732	87,483	109,249	16,284	10,999	11,591	6,306	5,053	11,231	8.3
高知	100,137	44,516	55,621	10,072	6,753	7,336	4,017	2,915	7,157	10.1
福岡	673,682	313,198	360,484	61,503	35,791	39,729	14,017	20,296	41,207	9.1
佐賀	115,718	51,956	63,762	11,594	7,739	8,379	4,524	3,669	7,925	10.0
長崎	199,036	89,483	109,553	24,447	16,004	17,074	8,631	7,600	16,847	12.3
熊本	247,473	112,586	134,887	23,259	16,411	17,212	10,364	7,099	16,160	9.4
大分	161,239	70,635	90,604	14,592	10,066	10,817	6,291	3,928	10,664	9.0
宮崎	157,357	68,974	88,383	8,926	4,864	5,773	1,711	2,759	6,168	5.7
鹿児島	235,626	104,822	130,804	21,641	14,669	16,072	9,100	6,886	14,755	9.2
沖縄	184,000	89,347	94,653	23,640	13,763	14,640	4,763	7,496	16,144	12.8
全 国	16,590,819	7,947,029	8,643,790	1,620,642	1,063,770	1,124,185	567,313	547,633	1,073,009	9.8

A-6-1 がん検診受診率(胃がん・女性)

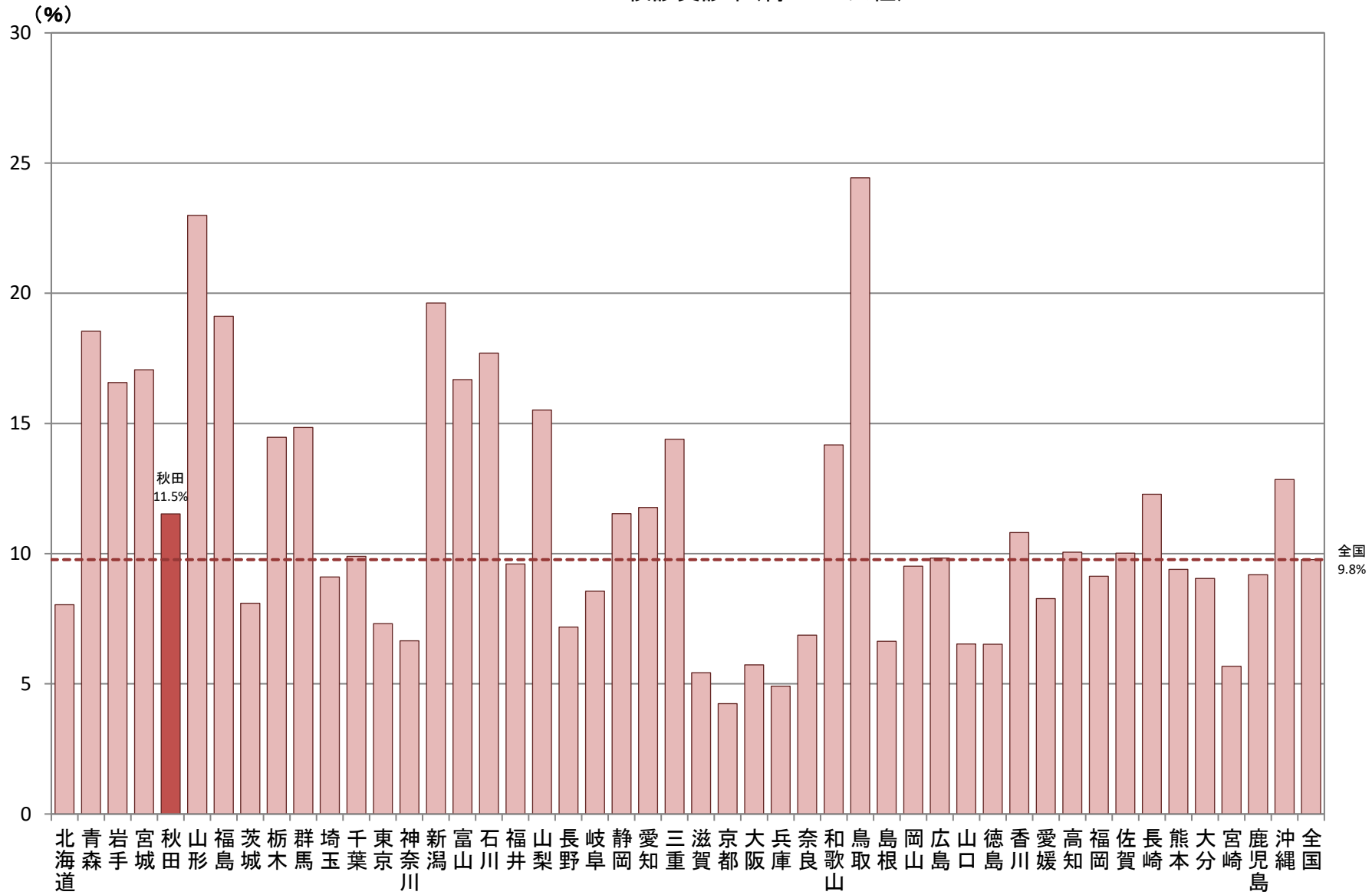

A-6-1 がん検診受診率 【大腸がん・男女】

厚生労働省地域保健・健康増進事業報告(健康増進編)都道府県別
※年齢階級別が計数不詳の市区町村があるため、総数と年齢階級の計が一致しない場合があります

都道府県	対象者数(人)	受診者数(人)			受診率(%)				
		40~49歳	50~59歳	60~69歳					
北海道	2,249,582	754,275	686,863	808,444	127,712	23,724	29,622	74,366	5.7
青森	555,467	172,193	174,445	208,829	72,739	11,299	16,968	44,472	13.1
岩手	516,592	162,033	160,476	194,083	65,677	10,273	14,660	40,744	12.7
宮城	948,663	332,166	285,692	330,805	124,211	22,052	27,989	74,170	13.1
秋田	427,849	125,549	130,591	171,709	50,429	6,565	11,567	32,297	11.8
山形	448,621	137,517	137,584	173,520	74,423	9,088	13,904	51,431	16.6
福島	791,748	245,826	246,358	299,564	87,907	11,850	17,161	58,896	11.1
茨城	1,209,163	425,586	361,517	422,060	97,366	20,502	21,626	55,238	8.1
栃木	834,994	292,798	248,505	293,691	97,101	20,001	20,935	56,165	11.6
群馬	810,813	289,358	245,055	276,400	77,711	16,322	17,802	43,587	9.6
埼玉	3,055,686	1,183,554	928,984	943,148	238,242	50,313	52,601	135,328	7.8
千葉	2,593,778	989,607	792,575	811,596	246,371	59,200	58,119	129,052	9.5
東京	5,529,404	2,279,741	1,779,331	1,470,332	490,830	126,023	130,847	233,960	8.9
神奈川	3,808,291	1,497,189	1,223,268	1,087,834	205,627	43,216	47,838	114,573	5.4
新潟	932,045	306,288	280,808	344,949	95,866	15,058	18,564	62,244	10.3
富山	431,885	155,536	127,261	149,088	32,987	5,551	6,412	21,024	7.6
石川	463,199	168,103	137,847	157,249	40,525	7,192	8,257	25,076	8.7
福井	314,030	107,249	97,211	109,570	25,625	4,392	5,182	16,051	8.2
山梨	344,373	115,824	109,628	118,921	50,343	9,866	11,984	28,493	14.6
長野	847,749	296,099	259,533	292,117	69,605	14,832	15,313	39,460	8.2
岐阜	825,261	291,955	253,813	279,493	74,331	16,805	17,244	40,282	9.0
静岡	1,519,665	540,649	467,911	511,105	137,088	25,242	30,086	81,760	9.0
愛知	2,989,747	1,176,030	922,404	891,313	251,009	58,750	59,016	133,243	8.4
三重	741,081	264,279	229,287	247,515	64,693	11,465	13,984	39,244	8.7
滋賀	566,248	212,717	171,874	181,657	32,028	6,199	6,417	19,412	5.7
京都	1,019,844	381,417	314,744	323,683	49,670	10,854	11,731	27,085	4.9
大阪	3,578,800	1,394,300	1,117,930	1,066,570	207,909	49,713	51,522	106,674	5.8
兵庫	2,274,092	829,287	696,502	748,303	155,973	34,787	36,503	84,683	6.9
奈良	556,590	193,135	173,383	190,072	41,465	8,254	9,308	23,903	7.4
和歌山	395,374	131,626	122,925	140,823	38,760	7,399	9,718	21,643	9.8
鳥取	226,224	74,292	67,612	84,320	28,730	5,118	5,765	17,847	12.7
島根	269,547	86,811	79,771	102,965	22,926	3,773	4,782	14,371	8.5
岡山	745,897	270,301	220,512	255,084	51,774	8,832	10,470	32,472	6.9
広島	1,129,794	412,159	331,419	386,216	80,184	15,472	15,302	49,410	7.1
山口	551,348	184,626	160,437	206,285	27,665	4,998	5,362	17,305	5.0
徳島	310,027	100,209	92,100	117,718	15,610	2,664	3,069	9,877	5.0
香川	395,859	140,912	114,126	140,821	41,099	8,070	8,662	24,367	10.4
愛媛	565,631	186,524	169,241	209,866	39,141	7,827	8,156	23,158	6.9
高知	290,950	96,326	86,443	108,181	23,701	4,492	5,137	14,072	8.1
福岡	2,036,009	736,932	606,779	692,298	108,870	22,999	23,205	62,666	5.3
佐賀	331,355	106,274	100,866	124,215	29,082	5,405	6,425	17,252	8.8
長崎	557,726	172,426	172,273	213,027	42,121	5,919	8,894	27,308	7.6
熊本	703,797	224,314	216,736	262,747	71,323	13,223	15,709	42,391	10.1
大分	462,951	151,729	136,327	174,895	33,931	5,509	6,608	21,814	7.3
宮崎	443,608	139,987	132,886	170,735	36,460	5,950	7,540	22,970	8.2
鹿児島	662,469	200,476	202,879	259,114	57,475	10,191	12,671	34,613	8.7
沖縄	581,235	209,543	179,847	191,845	47,349	9,994	11,072	26,283	8.1
全 国	51,845,061	18,945,727	15,954,559	16,944,775	4,181,664	857,223	951,709	2,372,732	8.1

A-6-1 がん検診受診率(大腸がん・男女)

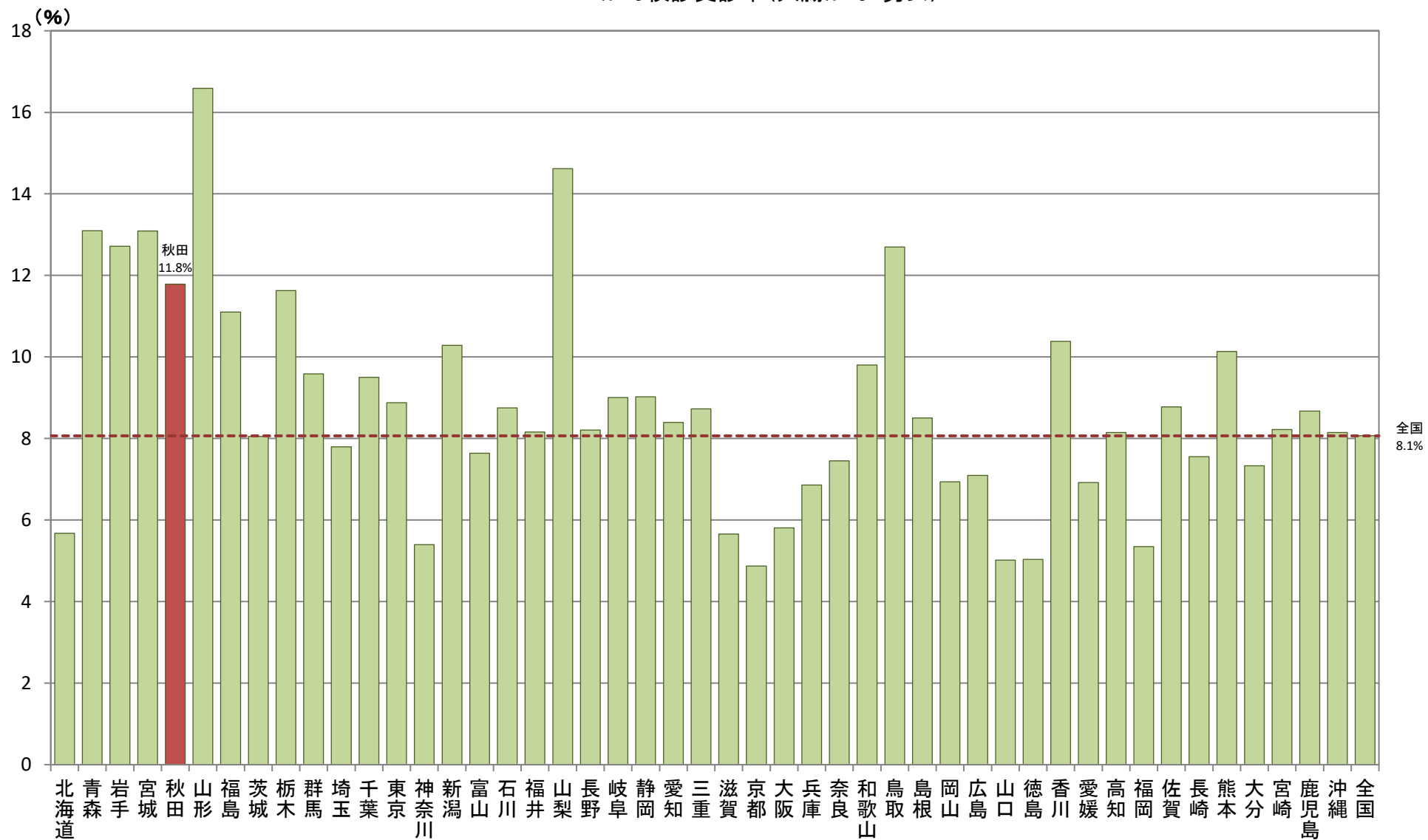

A-6-1 がん検診受診率 【大腸がん・男性】

厚生労働省地域保健・健康増進事業報告(健康増進編)都道府県別
※年齢階級別が計数不詳の市区町村があるため、総数と年齢階級の計が一致しない場合があります

都道府県	対象者数(人)	受診者数(人)			受診率(%)				
		40~49歳	50~59歳	60~69歳					
北海道	1,085,067	372,803	330,278	381,986	45,656	8,389	9,571	27,696	4.2
青森	272,392	86,582	85,519	100,291	27,935	4,504	6,170	17,261	10.3
岩手	259,810	83,039	80,672	96,099	24,502	3,450	4,884	16,168	9.4
宮城	474,771	169,198	142,883	162,690	41,874	6,403	7,919	27,552	8.8
秋田	211,278	63,548	64,135	83,595	19,431	2,683	4,085	12,663	9.2
山形	224,487	69,976	68,086	86,425	28,880	3,409	4,632	20,839	12.9
福島	401,873	126,948	124,495	150,430	31,780	3,655	5,282	22,843	7.9
茨城	616,861	222,276	184,663	209,922	33,847	6,807	6,642	20,398	5.5
栃木	432,510	154,954	128,621	148,935	35,492	6,055	6,067	23,370	8.2
群馬	411,478	149,329	124,808	137,341	26,740	4,572	5,230	16,938	6.5
埼玉	1,566,393	619,185	480,417	466,791	84,475	16,640	16,855	50,980	5.4
千葉	1,323,137	513,868	408,957	400,312	79,428	17,559	17,082	44,787	6.0
東京	2,806,614	1,158,648	915,286	732,680	184,683	46,967	48,734	88,982	6.6
神奈川	1,947,611	770,216	637,343	540,052	73,630	14,510	15,684	43,436	3.8
新潟	468,501	156,551	141,268	170,682	32,175	4,183	5,065	22,927	6.9
富山	215,591	80,083	63,368	72,140	9,483	1,176	1,406	6,901	4.4
石川	229,115	85,222	68,074	75,819	12,770	1,865	2,163	8,742	5.6
福井	156,400	54,553	47,951	53,896	8,083	1,134	1,360	5,589	5.2
山梨	173,433	59,089	55,382	58,962	18,780	3,375	3,912	11,493	10.8
長野	426,112	151,518	130,249	144,345	25,157	4,788	5,044	15,325	5.9
岐阜	409,182	148,274	125,235	135,273	25,277	4,815	4,867	15,597	6.2
静岡	769,919	278,650	237,641	253,628	45,620	6,713	8,058	30,849	5.9
愛知	1,521,041	608,763	473,659	438,619	86,645	17,808	18,175	50,662	5.7
三重	369,192	134,923	114,155	120,114	21,046	3,033	3,688	14,325	5.7
滋賀	282,088	107,395	85,628	89,065	10,063	1,721	1,621	6,721	3.6
京都	497,700	189,181	154,290	154,229	16,748	3,429	3,493	9,826	3.4
大阪	1,765,023	693,586	555,563	515,874	66,295	13,803	14,765	37,727	3.8
兵庫	1,105,744	408,086	338,220	359,438	53,405	11,036	11,213	31,156	4.8
奈良	267,581	94,622	83,174	89,785	14,118	2,678	2,696	8,744	5.3
和歌山	191,543	65,313	58,632	67,598	14,624	2,684	3,213	8,727	7.6
鳥取	112,162	37,703	33,012	41,447	10,466	1,701	1,682	7,083	9.3
島根	135,468	44,404	39,669	51,395	8,127	1,257	1,496	5,374	6.0
岡山	368,884	136,013	108,776	124,095	16,149	2,204	2,615	11,330	4.4
広島	560,233	208,217	164,206	187,810	26,307	3,957	3,896	18,454	4.7
山口	270,704	92,986	77,883	99,835	8,755	1,172	1,248	6,335	3.2
徳島	152,044	49,627	44,600	57,817	5,775	909	986	3,880	3.8
香川	195,581	71,088	56,099	68,394	14,528	2,456	2,667	9,405	7.4
愛媛	274,877	92,502	81,758	100,617	13,960	2,627	2,578	8,755	5.1
高知	142,691	48,204	41,927	52,560	8,595	1,603	1,681	5,311	6.0
福岡	990,496	365,101	293,581	331,814	36,159	6,789	6,532	22,838	3.7
佐賀	161,981	52,703	48,886	60,392	10,480	1,719	2,035	6,726	6.5
長崎	270,834	84,570	82,790	103,474	15,198	1,910	2,719	10,569	5.6
熊本	342,917	110,902	104,153	127,862	27,014	4,751	5,300	16,963	7.9
大分	225,629	75,646	65,692	84,291	10,962	1,493	1,703	7,766	4.9
宮崎	215,406	69,142	63,912	82,352	13,964	2,204	2,527	9,233	6.5
鹿児島	324,020	97,655	98,055	128,310	21,115	3,341	3,919	13,855	6.5
沖縄	293,061	105,369	90,500	97,192	19,084	3,831	4,264	10,989	6.5
全 国	25,919,435	9,618,211	8,004,551	8,296,673	1,465,280	273,768	297,424	894,088	5.7

A-6-1 がん検診受診率(大腸がん・男性)

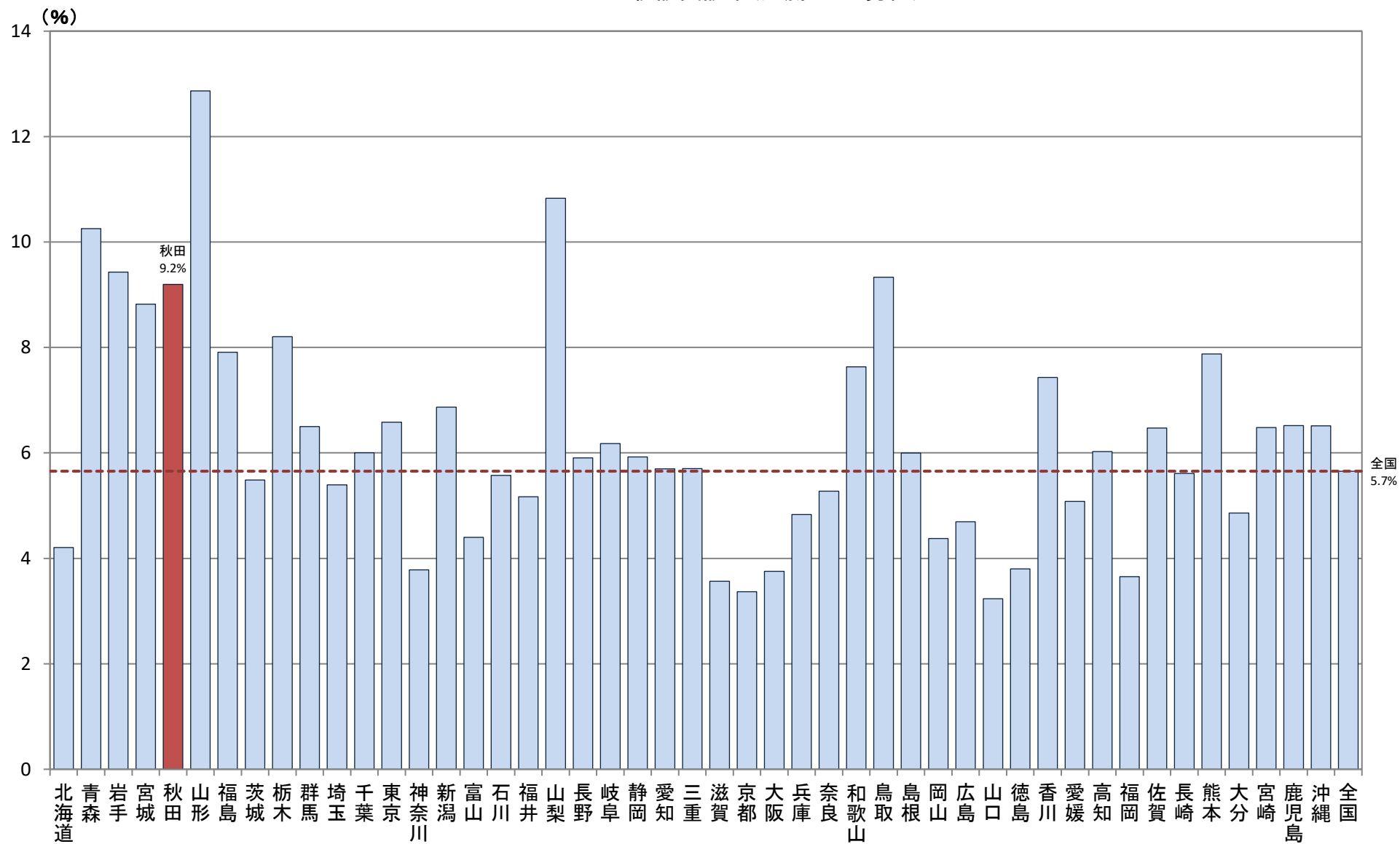

A-6-1 がん検診受診率 【大腸がん・女性】

厚生労働省地域保健・健康増進事業報告(健康増進編)都道府県別
※年齢階級別が計数不詳の市区町村があるため、総数と年齢階級の計が一致しない場合があります

都道府県	対象者数(人)				受診者数(人)				受診率(%)
	40~49歳	50~59歳	60~69歳	70~79歳	40~49歳	50~59歳	60~69歳	70~79歳	
北海道	1,164,515	381,472	356,585	426,458	82,056	15,335	20,051	46,670	7.0
青森	283,075	85,611	88,926	108,538	44,804	6,795	10,798	27,211	15.8
岩手	256,782	78,994	79,804	97,984	41,175	6,823	9,776	24,576	16.0
宮城	473,892	162,968	142,809	168,115	82,337	15,649	20,070	46,618	17.4
秋田	216,571	62,001	66,456	88,114	30,998	3,882	7,482	19,634	14.3
山形	224,134	67,541	69,498	87,095	45,543	5,679	9,272	30,592	20.3
福島	389,875	118,878	121,863	149,134	56,127	8,195	11,879	36,053	14.4
茨城	592,302	203,310	176,854	212,138	63,519	13,695	14,984	34,840	10.7
栃木	402,484	137,844	119,884	144,756	61,609	13,946	14,868	32,795	15.3
群馬	399,335	140,029	120,247	139,059	50,971	11,750	12,572	26,649	12.8
埼玉	1,489,293	564,369	448,567	476,357	153,767	33,673	35,746	84,348	10.3
千葉	1,270,641	475,739	383,618	411,284	166,943	41,641	41,037	84,265	13.1
東京	2,722,790	1,121,093	864,045	737,652	306,147	79,056	82,113	144,978	11.2
神奈川	1,860,680	726,973	585,925	547,782	131,997	28,706	32,154	71,137	7.1
新潟	463,544	149,737	139,540	174,267	63,691	10,875	13,499	39,317	13.7
富山	216,294	75,453	63,893	76,948	23,504	4,375	5,006	14,123	10.9
石川	234,084	82,881	69,773	81,430	27,755	5,327	6,094	16,334	11.9
福井	157,630	52,696	49,260	55,674	17,542	3,258	3,822	10,462	11.1
山梨	170,940	56,735	54,246	59,959	31,563	6,491	8,072	17,000	18.5
長野	421,637	144,581	129,284	147,772	44,448	10,044	10,269	24,135	10.5
岐阜	416,079	143,681	128,178	144,220	49,054	11,990	12,377	24,687	11.8
静岡	749,746	261,999	230,270	257,477	91,468	18,529	22,028	50,911	12.2
愛知	1,468,706	567,267	448,745	452,694	164,364	40,942	40,841	82,581	11.2
三重	371,889	129,356	115,132	127,401	43,647	8,432	10,296	24,919	11.7
滋賀	284,160	105,322	86,246	92,592	21,965	4,478	4,796	12,691	7.7
京都	522,144	192,236	160,454	169,454	32,922	7,425	8,238	17,259	6.3
大阪	1,813,777	700,714	562,367	550,696	141,614	35,910	36,757	68,947	7.8
兵庫	1,168,348	421,201	358,282	388,865	102,568	23,751	25,290	53,527	8.8
奈良	289,009	98,513	90,209	100,287	27,347	5,576	6,612	15,159	9.5
和歌山	203,831	66,313	64,293	73,225	24,136	4,715	6,505	12,916	11.8
鳥取	114,062	36,589	34,600	42,873	18,264	3,417	4,083	10,764	16.0
島根	134,079	42,407	40,102	51,570	14,799	2,516	3,286	8,997	11.0
岡山	377,013	134,288	111,736	130,989	35,625	6,628	7,855	21,142	9.4
広島	569,561	203,941	167,213	198,406	53,877	11,515	11,406	30,956	9.5
山口	280,644	91,640	82,554	106,450	18,910	3,826	4,114	10,970	6.7
徳島	157,983	50,582	47,500	59,901	9,835	1,755	2,083	5,997	6.2
香川	200,278	69,824	58,027	72,427	26,571	5,614	5,995	14,962	13.3
愛媛	290,754	94,022	87,483	109,249	25,181	5,200	5,578	14,403	8.7
高知	148,259	48,122	44,516	55,621	15,106	2,889	3,456	8,761	10.2
福岡	1,045,513	371,831	313,198	360,484	72,711	16,210	16,673	39,828	7.0
佐賀	169,374	53,571	51,980	63,823	18,602	3,686	4,390	10,526	11.0
長崎	286,892	87,856	89,483	109,553	26,923	4,009	6,175	16,739	9.4
熊本	360,880	113,412	112,583	134,885	44,309	8,472	10,409	25,428	12.3
大分	237,322	76,083	70,635	90,604	22,969	4,016	4,905	14,048	9.7
宮崎	228,202	70,845	68,974	88,383	22,496	3,746	5,013	13,737	9.9
鹿児島	338,449	102,821	104,824	130,804	36,360	6,850	8,752	20,758	10.7
沖縄	288,174	104,174	89,347	94,653	28,265	6,163	6,808	15,294	9.8
全 国	25,925,626	9,327,516	7,950,008	8,648,102	2,716,384	583,455	654,285	1,478,644	10.5

A-6-1 がん検診受診率(大腸がん・女性)

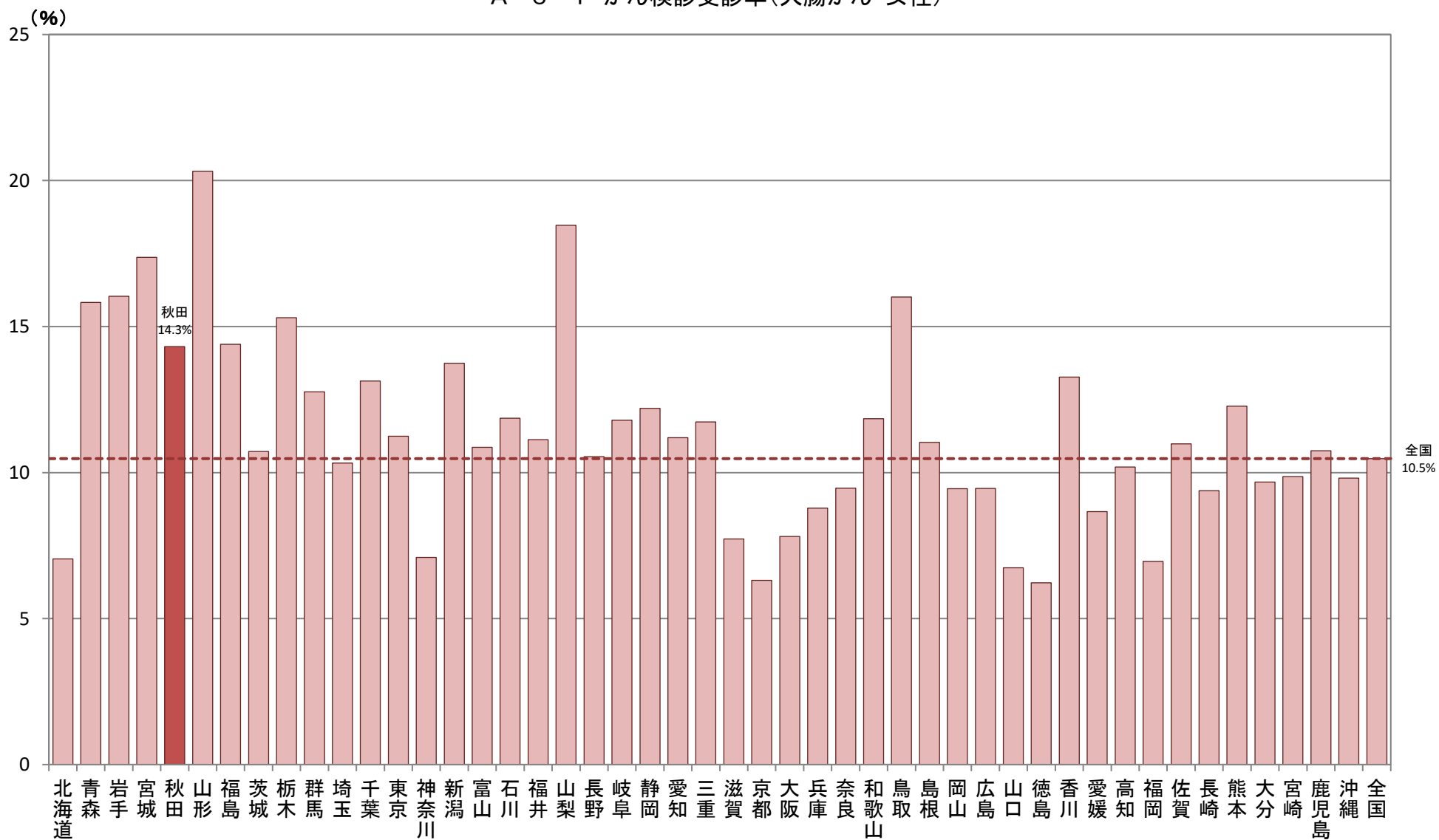

A-6-1 がん検診受診率 【肺がん・男女】

厚生労働省地域保健・健康増進事業報告(健康増進編)都道府県別
※年齢階級別が計数不詳の市区町村があるため、総数と年齢階級の計が一致しない場合があります

都道府県	対象者数(人)				受診者数(人)				受診率(%)
	40~49歳	50~59歳	60~69歳	70~79歳	40~49歳	50~59歳	60~69歳	70~79歳	
北海道	2,249,399	754,091	686,862	808,446	101,069	18,515	22,048	60,506	4.5
青森	555,467	172,193	174,445	208,829	57,471	8,698	12,408	36,365	10.3
岩手	516,592	162,033	160,476	194,083	65,006	9,454	13,509	42,043	12.6
宮城	948,936	332,166	285,692	331,078	127,058	20,163	25,135	81,760	13.4
秋田	427,849	125,549	130,591	171,709	39,055	5,006	7,649	26,400	9.1
山形	448,621	137,517	137,584	173,520	77,996	9,241	13,968	54,787	17.4
福島	791,713	245,791	246,358	299,564	98,770	12,389	18,169	68,212	12.5
茨城	1,209,163	425,586	361,417	422,160	117,999	21,829	22,969	73,201	9.8
栃木	834,994	292,798	248,505	293,691	88,833	18,406	18,360	52,067	10.6
群馬	810,813	289,358	245,055	276,400	85,172	15,119	17,888	52,165	10.5
埼玉	3,055,686	1,183,554	928,984	943,148	198,874	41,331	42,813	114,730	6.5
千葉	2,594,123	989,709	792,675	811,739	246,240	56,210	53,065	136,965	9.5
東京	5,529,403	2,279,741	1,779,331	1,470,331	259,981	78,458	74,436	107,087	4.7
神奈川	3,808,110	1,497,189	1,223,268	1,087,653	189,670	37,729	42,383	109,558	5.0
新潟	932,045	306,288	280,808	344,949	94,696	12,618	16,895	65,183	10.2
富山	431,885	155,536	127,261	149,088	38,696	6,030	6,980	25,886	9.0
石川	463,199	168,103	137,847	157,249	42,608	7,104	8,197	27,307	9.2
福井	314,030	107,249	97,211	109,570	24,150	4,445	4,534	15,171	7.7
山梨	344,366	115,824	109,626	118,916	55,783	11,063	12,424	32,296	16.2
長野	848,710	297,093	259,533	292,084	30,949	5,424	6,137	19,388	3.6
岐阜	825,281	291,955	253,813	279,493	59,520	10,814	11,814	37,093	7.2
静岡	1,519,381	540,649	467,911	510,821	140,692	23,231	27,953	89,508	9.3
愛知	2,989,747	1,176,030	922,404	891,313	247,590	51,854	54,004	141,732	8.3
三重	741,081	264,279	229,287	247,515	56,918	8,769	10,733	37,416	7.7
滋賀	566,248	212,717	171,874	181,657	24,893	5,092	4,792	15,009	4.4
京都	1,019,844	381,417	314,744	323,683	39,956	9,385	8,947	21,624	3.9
大阪	3,578,800	1,394,300	1,117,930	1,066,570	186,085	45,287	44,657	96,141	5.2
兵庫	2,274,662	829,857	696,502	748,303	111,718	24,069	22,889	64,760	4.9
奈良	556,590	193,135	173,383	190,072	21,104	4,376	4,466	12,262	3.8
和歌山	395,374	131,626	122,925	140,823	38,379	7,437	8,887	22,055	9.7
鳥取	227,224	75,292	67,612	84,320	26,108	4,024	4,575	17,509	11.5
島根	269,536	86,806	79,767	102,963	11,828	1,452	2,014	8,362	4.4
岡山	745,897	270,301	220,512	255,084	58,136	8,656	11,131	38,349	7.8
広島	1,129,794	412,159	331,419	386,216	73,900	14,502	13,423	45,975	6.5
山口	551,348	184,626	160,437	206,285	25,507	3,758	4,152	17,597	4.6
徳島	310,020	100,190	92,102	117,728	13,609	2,476	2,428	8,705	4.4
香川	395,859	140,912	114,126	140,821	35,686	6,425	6,616	22,645	9.0
愛媛	565,631	186,524	169,241	209,866	31,771	6,319	6,355	19,097	5.6
高知	290,951	96,327	86,443	108,181	26,168	4,094	4,937	17,137	9.0
福岡	2,036,010	736,933	606,780	692,297	90,804	18,738	17,976	54,090	4.5
佐賀	331,256	106,156	100,876	124,224	27,931	4,853	5,705	17,373	8.4
長崎	557,726	172,426	172,273	213,027	51,400	6,663	10,139	34,598	9.2
熊本	703,817	224,319	216,742	262,756	67,569	10,216	13,263	44,090	9.6
大分	462,951	151,729	136,327	174,895	45,090	6,913	8,161	30,016	9.7
宮崎	443,607	139,987	132,886	170,734	21,966	3,245	4,059	14,662	5.0
鹿児島	662,488	200,488	202,870	259,130	57,311	8,977	11,465	36,869	8.7
沖縄	581,235	209,543	179,847	191,845	54,473	11,003	12,607	30,863	9.4
全 国	51,847,442	18,948,051	15,954,562	16,944,829	3,686,194	711,660	778,115	2,196,419	7.1

A-6-1 がん検診受診率(肺がん・男女)

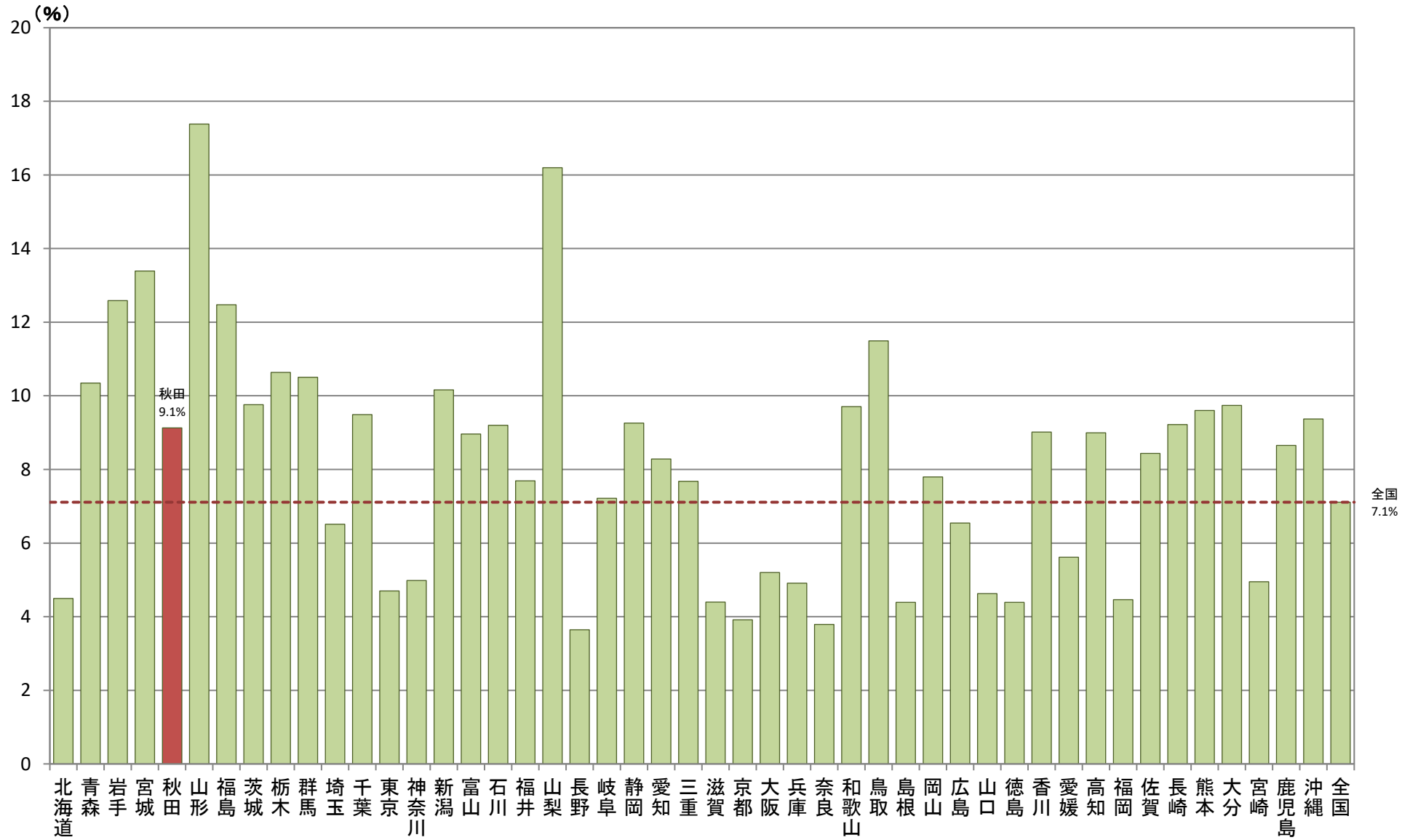

A-6-1 がん検診受診率

【肺がん・男性】

厚生労働省地域保健・健康増進事業報告(健康増進編)都道府県別
 ※年齢階級別が計数不詳の市区町村があるため、総数と年齢階級の計が一致しない場合があります

都道府県	対象者数(人)	年齢階級			受診者数(人)	年齢階級			受診率(%)
		40~49歳	50~59歳	60~69歳		40~49歳	50~59歳	60~69歳	
北海道	1,084,882	372,618	330,278	381,986	39,465	7,624	8,103	23,738	3.6
青森	272,392	86,582	85,519	100,291	23,340	3,734	4,884	14,722	8.6
岩手	259,810	83,039	80,672	96,099	24,302	3,235	4,546	16,521	9.4
宮城	474,771	169,198	142,883	162,690	43,381	5,868	7,206	30,307	9.1
秋田	211,278	63,548	64,135	83,595	15,327	2,159	2,822	10,346	7.3
山形	224,487	69,976	68,086	86,425	30,541	3,571	4,721	22,249	13.6
福島	401,874	126,949	124,495	150,430	36,339	3,992	5,839	26,508	9.0
茨城	616,861	222,276	184,663	209,922	43,348	7,919	7,719	27,710	7.0
栃木	432,510	154,954	128,621	148,935	31,657	5,648	5,470	20,539	7.3
群馬	411,478	149,329	124,808	137,341	29,210	4,710	5,328	19,172	7.1
埼玉	1,566,393	619,185	480,417	466,791	73,843	14,194	14,651	44,998	4.7
千葉	1,323,128	513,868	408,948	400,312	82,978	17,061	16,570	49,347	6.3
東京	2,806,613	1,158,648	915,286	732,679	104,108	30,006	29,471	44,631	3.7
神奈川	1,947,430	770,216	637,343	539,871	72,424	13,926	15,320	43,178	3.7
新潟	468,501	156,551	141,268	170,682	31,825	3,662	4,784	23,379	6.8
富山	215,591	80,083	63,368	72,140	11,538	1,418	1,669	8,451	5.4
石川	229,115	85,222	68,074	75,819	13,988	1,930	2,359	9,699	6.1
福井	156,400	54,553	47,951	53,896	8,166	1,331	1,346	5,489	5.2
山梨	173,426	59,089	55,380	58,957	20,472	3,580	4,074	12,818	11.8
長野	426,073	151,512	130,249	144,312	10,953	1,713	1,964	7,276	2.6
岐阜	409,182	148,274	125,235	135,273	20,781	3,318	3,499	13,984	5.1
静岡	769,635	278,650	237,641	253,344	47,329	6,269	7,502	33,558	6.1
愛知	1,521,041	608,763	473,659	438,619	91,582	17,382	18,381	55,819	6.0
三重	369,192	134,923	114,155	120,114	20,078	2,547	3,255	14,276	5.4
滋賀	282,088	107,395	85,628	89,065	8,371	1,529	1,359	5,483	3.0
京都	497,700	189,181	154,290	154,229	13,804	2,916	2,773	8,115	2.8
大阪	1,765,023	693,586	555,563	515,874	62,385	13,448	13,569	35,368	3.5
兵庫	1,105,744	408,086	338,220	359,438	40,658	8,104	7,518	25,036	3.7
奈良	267,581	94,622	83,174	89,785	8,005	1,523	1,479	5,003	3.0
和歌山	191,543	65,313	58,632	67,598	14,550	2,659	3,005	8,886	7.6
鳥取	112,162	37,703	33,012	41,447	9,725	1,400	1,373	6,952	8.7
島根	135,461	44,402	39,665	51,394	4,024	424	559	3,041	3.0
岡山	368,884	136,013	108,776	124,095	17,828	2,296	2,762	12,770	4.8
広島	560,233	208,214	164,206	187,810	24,810	3,735	3,560	17,515	4.1
山口	270,704	92,986	77,883	99,835	8,161	871	964	6,326	3.0
徳島	152,036	49,607	44,602	57,827	5,326	945	873	3,508	3.5
香川	195,581	71,088	56,099	68,394	12,197	1,981	1,942	8,274	6.2
愛媛	274,877	92,502	81,758	100,617	11,682	2,158	2,118	7,406	4.2
高知	142,691	48,204	41,927	52,560	10,457	1,698	1,853	6,906	7.3
福岡	990,497	365,102	293,582	331,813	32,213	5,942	5,708	20,563	3.3
佐賀	161,883	52,582	48,893	60,408	10,534	1,656	1,927	6,951	6.5
長崎	270,834	84,570	82,790	103,474	19,462	2,357	3,394	13,711	7.2
熊本	342,927	110,905	104,156	127,866	26,956	4,049	4,812	18,095	7.9
大分	225,629	75,646	65,692	84,291	15,128	2,119	2,330	10,679	6.7
宮崎	215,403	69,140	63,912	82,351	7,810	1,196	1,210	5,404	3.6
鹿児島	324,019	97,663	98,043	128,313	22,085	3,203	3,948	14,934	6.8
沖縄	293,061	105,369	90,500	97,192	23,475	4,520	5,270	13,685	8.0
全 国	25,918,624	9,617,888	8,004,537	8,296,199	1,336,621	237,526	255,789	843,306	5.2

A-6-1 がん検診受診率(肺がん・男性)

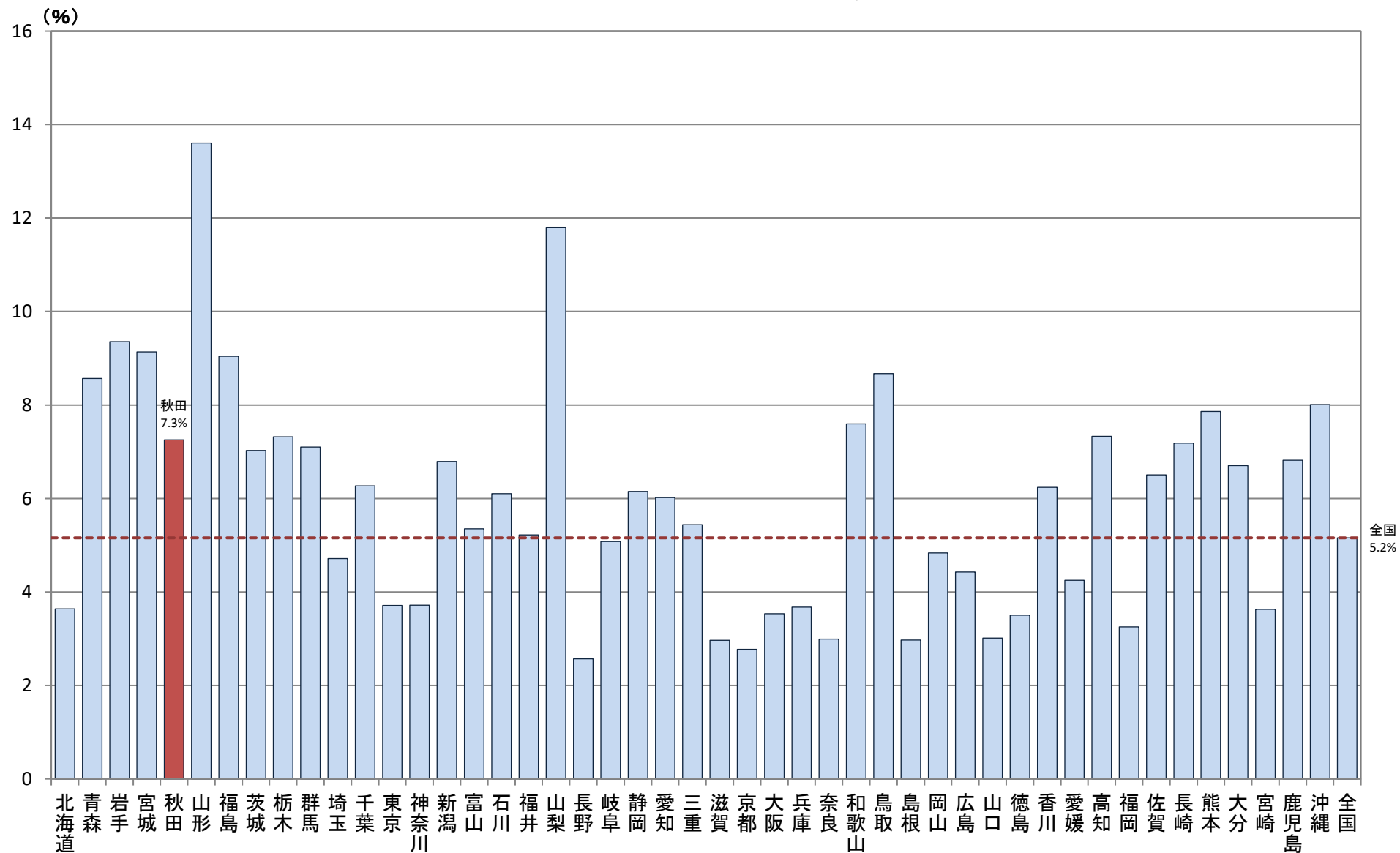

A-6-1 がん検診受診率 【肺がん・女性】

厚生労働省地域保健・健康増進事業報告(健康増進編)都道府県別
※年齢階級別が計数不詳の市区町村があるため、総数と年齢階級の計が一致しない場合があります

都道府県	対象者数(人)				受診者数(人)				受診率(%)
	40~49歳	50~59歳	60~69歳	70~79歳	40~49歳	50~59歳	60~69歳	70~79歳	
北海道	1,164,517	381,473	356,584	426,460	61,604	10,891	13,945	36,768	5.3
青森	283,075	85,611	88,926	108,538	34,131	4,964	7,524	21,643	12.1
岩手	256,782	78,994	79,804	97,984	40,704	6,219	8,963	25,522	15.9
宮城	474,165	162,968	142,809	168,388	83,677	14,295	17,929	51,453	17.6
秋田	216,571	62,001	66,456	88,114	23,728	2,847	4,827	16,054	11.0
山形	224,134	67,541	69,498	87,095	47,455	5,670	9,247	32,538	21.2
福島	389,839	118,842	121,863	149,134	62,431	8,397	12,330	41,704	16.0
茨城	592,302	203,310	176,754	212,238	74,651	13,910	15,250	45,491	12.6
栃木	402,484	137,844	119,884	144,756	57,176	12,758	12,890	31,528	14.2
群馬	399,335	140,029	120,247	139,059	55,962	10,409	12,560	32,993	14.0
埼玉	1,489,293	564,369	448,567	476,357	125,031	27,137	28,162	69,732	8.4
千葉	1,270,995	475,841	383,727	411,427	163,262	39,149	36,495	67,618	12.8
東京	2,722,790	1,121,093	864,045	737,652	155,873	48,452	44,965	62,456	5.7
神奈川	1,860,680	726,973	585,925	547,782	117,246	23,803	27,063	66,380	6.3
新潟	463,544	149,737	139,540	174,267	62,871	8,956	12,111	41,804	13.6
富山	216,294	75,453	63,893	76,948	27,158	4,612	5,311	17,235	12.6
石川	234,084	82,881	69,773	81,430	28,629	5,174	5,838	17,608	12.2
福井	157,630	52,696	49,260	55,674	15,984	3,114	3,188	9,682	10.1
山梨	170,940	56,735	54,246	59,959	35,311	7,483	8,350	19,478	20.7
長野	422,637	145,581	129,284	147,772	19,996	3,711	4,173	12,112	4.7
岐阜	416,079	143,681	128,178	144,220	33,745	7,296	8,315	23,134	9.3
静岡	749,746	261,999	230,270	257,477	93,363	16,962	20,451	55,950	12.5
愛知	1,468,706	567,267	448,745	452,694	156,008	34,472	35,623	85,913	10.6
三重	371,889	129,356	115,132	127,401	36,840	6,222	7,478	23,140	9.9
滋賀	284,160	105,322	86,246	92,592	16,522	3,563	3,433	9,526	5.8
京都	522,144	192,236	160,454	169,454	26,152	6,469	6,174	13,509	5.0
大阪	1,813,777	700,714	562,367	550,696	123,700	31,839	31,088	60,773	6.8
兵庫	1,168,918	421,771	358,282	388,865	71,060	15,965	15,371	39,724	6.1
奈良	289,009	98,513	90,209	100,287	13,099	2,853	2,987	7,259	4.5
和歌山	203,831	66,313	64,293	73,225	23,829	4,778	5,882	13,169	11.7
鳥取	115,062	37,589	34,600	42,873	16,383	2,624	3,202	10,557	14.2
島根	134,075	42,404	40,102	51,569	7,804	1,028	1,455	5,321	5.8
岡山	377,013	134,288	111,736	130,989	40,308	6,360	8,369	25,579	10.7
広島	569,561	203,941	167,213	198,406	49,090	10,767	9,863	28,460	8.6
山口	280,644	91,640	82,554	106,450	17,346	2,887	3,188	11,271	6.2
徳島	157,984	50,583	47,500	59,901	8,283	1,531	1,555	5,197	5.2
香川	200,278	69,824	58,027	72,427	23,489	4,444	4,674	14,371	11.7
愛媛	290,754	94,022	87,483	109,249	20,089	4,161	4,237	11,691	6.9
高知	148,260	48,123	44,516	55,621	15,711	2,396	3,084	10,231	10.6
福岡	1,045,513	371,831	313,198	360,484	58,591	12,796	12,268	33,527	5.6
佐賀	169,373	53,574	51,983	63,816	17,397	3,197	3,778	10,422	10.3
長崎	286,892	87,856	89,483	109,553	31,938	4,306	6,745	20,887	11.1
熊本	360,890	113,414	112,586	134,890	40,613	6,167	8,451	25,995	11.3
大分	237,322	76,083	70,635	90,604	29,962	4,794	5,831	19,337	12.6
宮崎	228,204	70,847	68,974	88,383	14,156	2,049	2,849	9,258	6.2
鹿児島	338,469	102,825	104,827	130,817	35,226	5,774	7,517	21,935	10.4
沖縄	288,174	104,174	89,347	94,653	30,998	6,483	7,337	17,178	10.8
全 国	25,928,818	9,330,163	7,950,025	8,648,630	2,349,573	474,134	522,326	1,353,113	9.1

A-6-1 がん検診受診率(肺がん・女性)

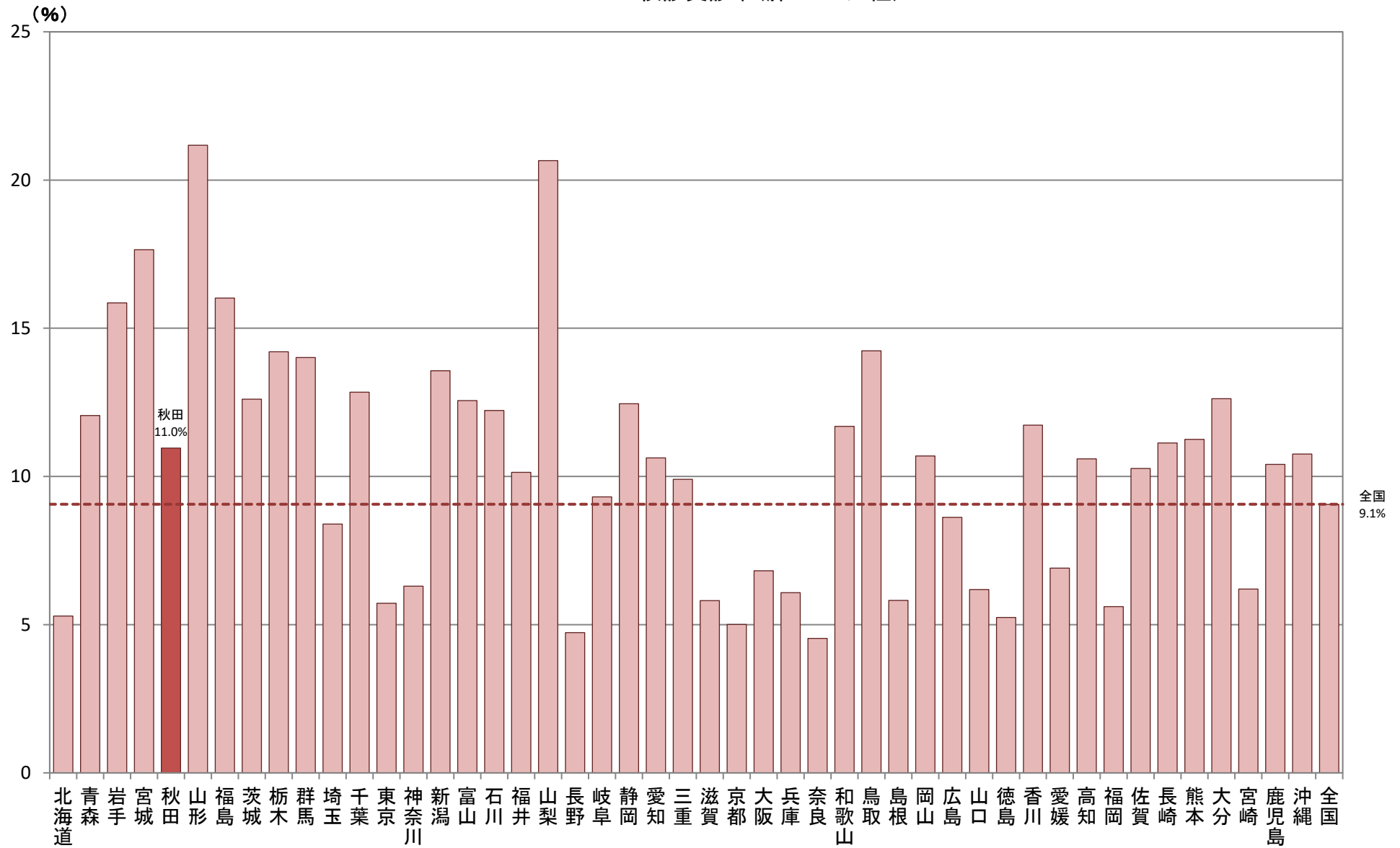

A-6-1 がん検診受診率(子宮頸がん・女性)

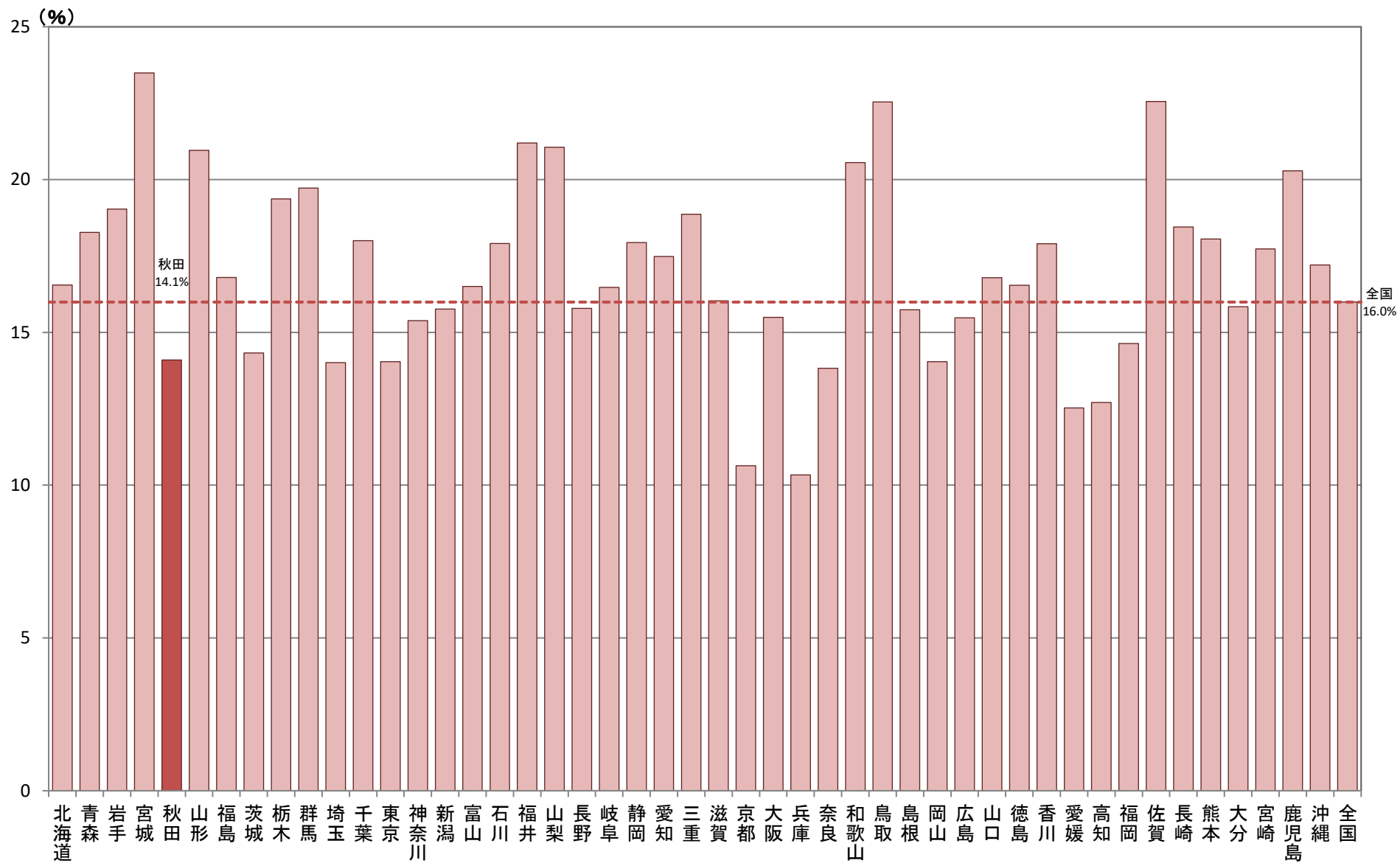

A-6-1 がん検診受診率
【乳がん・女性】

厚生労働省地域保健・健康増進事業報告(健康増進編)都道府県別
※受診率は、対象者数等の計数が不詳の市町村を除いた値です。

都道府県	対象者数(人)	受診者数(人)			受診者数(人)	平成30年度			平成29年度			連続	受診率(%)		
		40~49歳	50~59歳	60~69歳		平成30年度	平成29年度	連続	40~49歳	50~59歳	60~69歳				
北海道	1,164,452	381,454	356,560	426,438	176,308	91,547	94,370	9,609	65,781	50,076	60,451	15.1			
青森	283,075	85,611	88,926	108,538	56,569	29,179	29,799	2,409	16,657	15,810	24,102	20.0			
岩手	256,772	78,984	79,804	97,984	66,005	34,044	34,971	3,010	19,473	18,646	27,886	25.7			
宮城	474,146	162,965	142,803	168,378	128,176	65,450	66,780	4,054	39,320	35,088	53,768	27.0			
秋田	216,571	62,001	66,456	88,114	38,380	20,982	22,107	4,709	12,217	10,365	15,798	17.7			
山形	224,159	67,541	69,513	87,105	57,138	34,765	34,348	11,975	13,142	14,710	29,286	25.5			
福島	369,875	118,878	121,863	149,134	78,928	41,795	41,410	4,277	22,334	21,509	35,085	20.2			
茨城	592,302	203,310	176,854	212,138	97,548	51,129	49,837	3,418	37,228	26,700	33,620	16.5			
栃木	402,451	137,811	119,884	144,756	89,642	62,096	62,031	34,485	29,184	23,989	36,469	22.3			
群馬	399,335	140,029	120,247	139,059	83,139	48,090	49,871	14,822	29,456	24,368	29,315	20.8			
埼玉	1,489,293	564,369	448,567	476,357	224,898	123,359	118,034	16,495	91,894	62,763	70,241	15.1			
千葉	1,270,642	475,740	383,618	411,284	276,669	165,338	172,164	60,833	104,778	76,805	95,086	21.8			
東京	2,722,793	1,121,093	864,048	737,652	456,626	234,994	232,284	10,652	202,058	141,678	112,890	16.8			
神奈川	1,860,743	726,973	585,988	547,782	242,405	126,189	130,770	14,554	103,797	67,073	71,535	13.0			
新潟	463,544	149,737	139,540	174,267	97,542	49,128	52,400	3,986	30,382	27,384	39,776	21.0			
富山	216,294	75,453	63,893	76,948	36,919	22,591	23,880	9,552	11,967	9,288	15,664	17.1			
石川	234,084	82,881	69,773	81,430	46,213	24,900	26,118	4,805	17,326	13,274	15,613	19.7			
福井	157,630	52,696	49,260	55,674	32,611	16,858	16,207	454	11,742	9,152	11,717	20.7			
山梨	170,940	56,735	54,246	59,959	45,110	26,897	28,065	9,852	13,379	12,511	19,220	26.4			
長野	421,390	144,481	129,202	147,707	67,456	35,384	34,883	2,811	25,628	18,914	22,914	16.0			
岐阜	416,079	143,681	128,178	144,220	88,351	53,448	55,598	20,695	32,962	25,501	29,888	21.2			
静岡	747,088	261,051	229,542	256,495	138,470	70,017	72,533	4,080	49,356	39,774	49,340	18.5			
愛知	1,468,323	567,011	448,676	452,636	244,941	134,908	136,196	26,163	103,176	69,978	71,787	16.7			
三重	371,863	129,356	115,106	127,401	66,140	42,934	41,691	18,485	24,742	17,802	23,596	17.8			
滋賀	284,032	105,194	86,246	92,592	46,531	21,978	24,972	419	18,416	13,216	14,899	16.4			
京都	522,144	192,236	160,454	169,454	67,461	33,715	35,358	1,612	27,600	18,531	21,330	12.9			
大阪	1,813,777	700,714	562,367	550,696	257,843	134,493	132,175	8,825	110,445	75,356	72,042	14.2			
兵庫	1,168,348	421,201	358,282	388,865	162,142	83,138	82,687	3,683	68,832	47,290	46,020	13.9			
奈良	289,009	98,513	90,209	100,287	47,059	23,615	24,522	1,078	17,314	13,523	16,222	16.3			
和歌山	203,385	66,205	64,163	73,027	41,058	24,539	25,296	8,777	14,031	12,409	14,618	20.2			
鳥取	113,178	36,377	34,330	42,471	27,390	14,070	14,603	1,283	8,094	7,816	11,480	24.2			
島根	134,076	42,403	40,103	51,570	24,284	12,692	12,557	965	8,308	6,927	9,049	18.1			
岡山	377,013	134,288	111,736	130,989	67,650	44,352	43,004	19,706	25,748	17,369	24,533	17.9			
広島	569,561	203,942	167,213	198,406	79,250	44,201	45,787	10,738	30,740	19,006	29,504	13.9			
山口	280,705	91,701	82,554	106,450	38,512	19,433	20,167	1,088	13,986	10,508	14,018	13.7			
徳島	157,983	50,582	47,501	59,900	21,002	10,955	10,821	774	7,506	5,647	7,849	13.3			
香川	199,713	69,678	57,879	72,156	44,594	23,464	23,870	2,740	16,735	11,668	16,191	22.3			
愛媛	290,754	94,022	87,483	109,249	44,504	24,857	26,113	6,466	14,771	10,617	19,116	15.3			
高知	148,260	48,122	44,516	55,622	24,309	12,244	12,376	311	8,225	6,232	9,852	16.4			
福岡	1,021,222	360,860	303,673	356,689	140,738	76,386	74,954	10,602	53,962	34,928	51,848	13.8			
佐賀	169,322	53,566	51,961	63,795	32,948	19,524	19,401	5,977	10,138	8,479	14,331	19.5			
長崎	286,892	87,856	89,483	109,553	44,842	25,423	25,079	5,660	14,367	12,827	17,648	15.6			
熊本	360,858	113,414	112,584	134,860	68,855	45,239	42,363	18,747	21,503	18,898	28,454	19.1			
大分	237,322	76,083	70,635	90,604	43,243	25,273	25,697	7,727	13,809	10,661	18,773	18.2			
宮崎	228,202	70,845	69,974	88,393	30,437	15,855	16,653	2,071	9,957	8,120	12,360	13.3			
鹿児島	338,475	102,827	104,831	130,817	73,625	46,938	48,331	21,644	22,783	19,775	31,067	21.8			
沖縄	288,221	104,161	89,396	94,664	45,641	24,404	24,513	3,276	15,710	12,295	17,636	15.8			
全 国	25,896,306	9,314,631	7,939,120	8,642,555	4,410,102	2,412,810	2,437,646	440,354	1,660,959	1,235,256	1,513,887	17.0			

A-6-1 がん検診受診率(乳がん・女性)

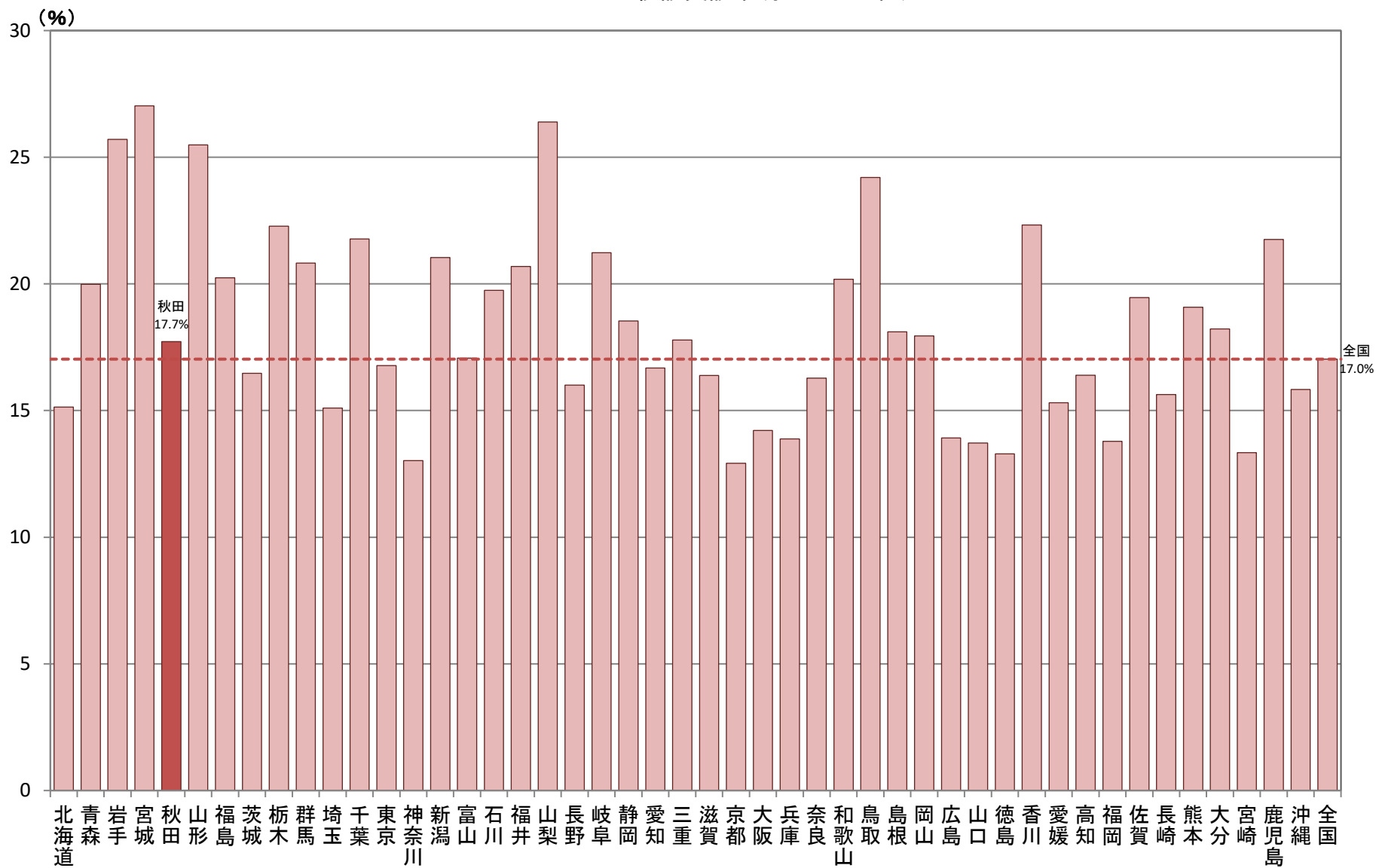

B-1 健康寿命(日常生活動作が自立している期間の平均)

対象年(度)

平成29年

【データ出典】

健康づくり推進課にて算出

(厚生労働科学研究「健康寿命のページ」にある「健康寿命の算定の指針」により)

ウェブサイト <http://toukei.umin.jp/kenkoujyumyou/>

【データ算出方法】

本データは、同上サイトに掲載されている「健康寿命の算定プログラム」により算出したもの。

投入したデータは平成29年の推計人口(平成27年国勢調査による人口をもとに算出)、平成28年～30年の死亡数の合計、

平成29年10月審査分の年齢階級別・性別要介護(支援)認定者数、

平成29年10月1日現在 秋田県・県内市町村別 年齢階級別・性別人口:秋田県調査統計課

(平成29年国勢調査確定値をもとにした秋田県年齢別人口流動調査による推計)

【データの見方等】

健康な状態を、日常生活動作が自立していることと規定し、介護保険の要介護度の要介護2～5を不健康(要介護)な状態とし、それ以外を健康(自立)な状態としている。

【データ利用の留意点】

対象集団の人口規模が小さいと死亡数が少なく、それによって健康寿命の精度が低くなるため、人口13万人以上が望ましい。

人口13万人未満では、健康寿命の精度を高めるために、複数年次の死亡数を用いることが勧められ、対象年次とその前後を合わせた3年間で算出している。

それでも人口1.2万人未満では3年間の死亡数を利用しても健康寿命の精度が十分とはいえず、健康寿命を算定することは適さない。

今回は全ての市町村について算出しているが、人口1.2万人未満の町村のデータの取扱いは十分留意すること。

B-1 健康寿命(日常生活動作が自立している期間の平均)

健康づくり推進課にて算出

市町村	男性			女性		
	健康寿命(年)	95%信頼区間		健康寿命(年)	95%信頼区間	
		下限	上限		下限	上限
大館市	78.32	77.60	79.05	83.70	83.25	84.14
鹿角市	77.94	76.70	79.18	83.32	82.28	84.37
小坂町	76.23	73.57	78.90	83.48	80.93	86.02
北秋田市	77.30	76.18	78.43	82.62	81.55	83.69
上小阿仁村	69.80	59.56	80.04	83.11	80.27	85.94
能代市	75.84	74.75	76.94	83.39	82.62	84.16
藤里町	78.58	76.58	80.58	81.82	78.78	84.87
三種町	77.23	75.04	79.41	82.28	80.79	83.77
八峰町	77.66	75.10	80.22	82.83	81.48	84.19
秋田市	78.98	78.61	79.34	83.43	83.11	83.76
男鹿市	76.46	74.97	77.95	81.21	79.89	82.53
潟上市	77.49	76.17	78.81	83.57	82.46	84.69
五城目町	75.91	73.52	78.29	81.49	80.36	82.61
八郎潟町	80.08	78.26	81.90	85.14	83.56	86.73
井川町	78.93	76.87	80.99	81.00	74.73	87.26
大潟村	81.53	78.64	84.41	82.61	79.76	85.46
由利本荘市	77.86	77.09	78.63	82.40	81.60	83.20
にかほ市	78.68	77.66	79.70	83.10	82.36	83.84
大仙市	78.44	77.80	79.09	82.59	81.92	83.27
仙北市	77.48	76.15	78.82	83.10	81.96	84.24
美郷町	78.50	77.13	79.86	83.32	81.52	85.12
横手市	77.71	76.87	78.55	82.74	82.16	83.31
湯沢市	78.12	77.01	79.24	82.91	82.03	83.79
羽後町	79.17	77.49	80.84	82.94	81.97	83.91
東成瀬村	78.02	69.18	86.86	87.56	86.48	88.65
秋田県	78.12	77.91	78.32	82.99	82.80	83.17

B-1 健康寿命(市町村・男性)

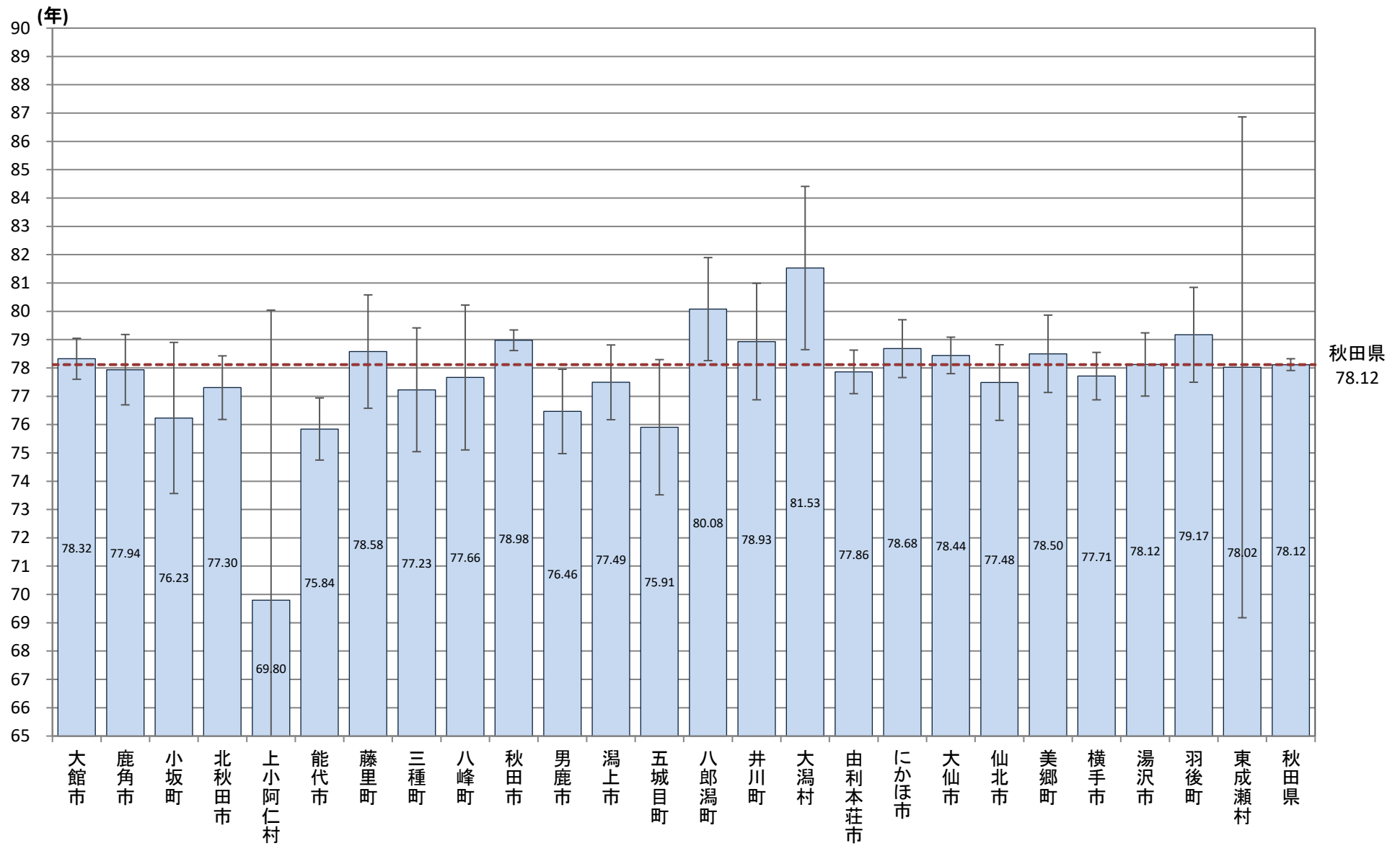

B-1 健康寿命(市町村・女性)

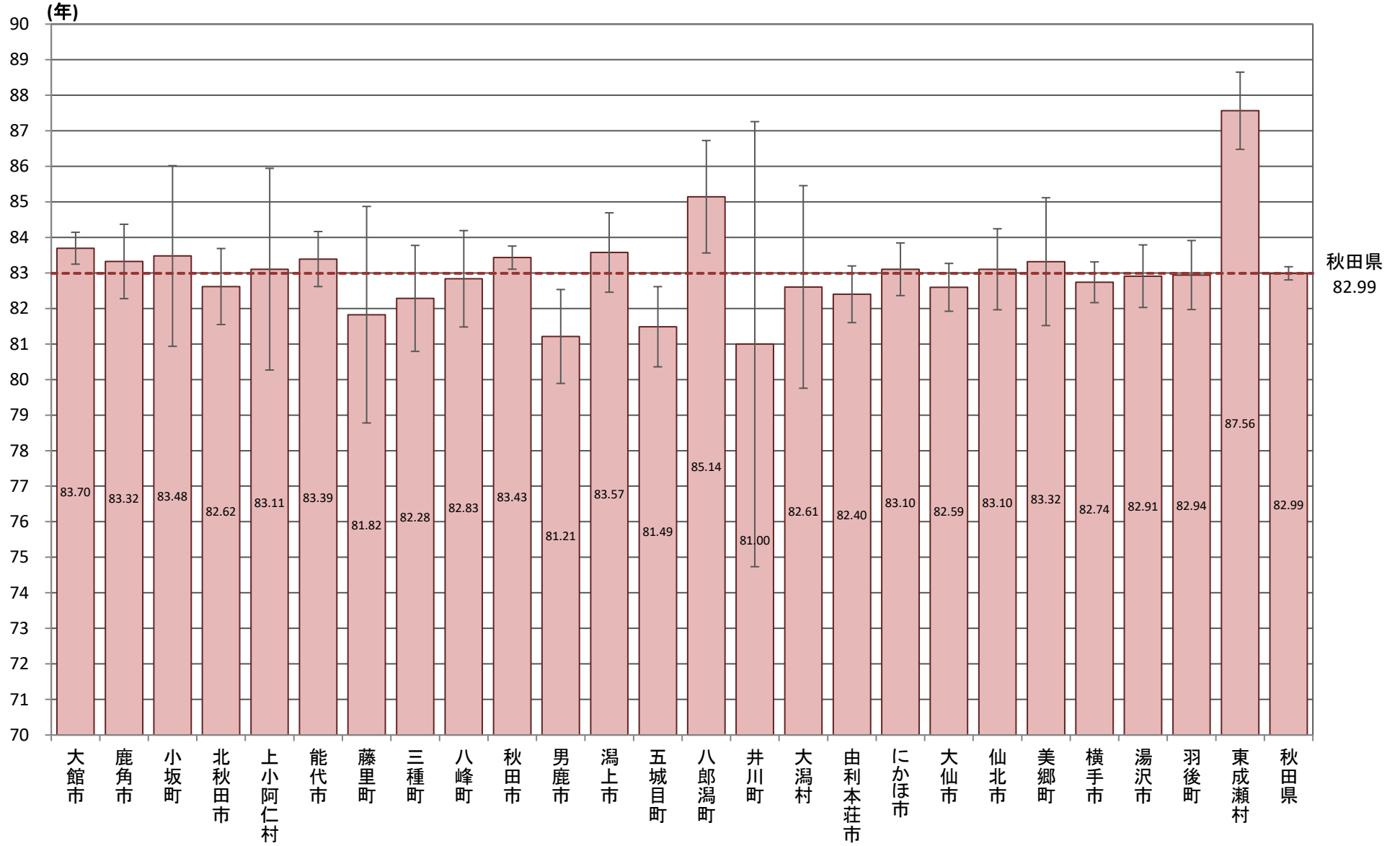

B-2 標準化死亡比(年齢調整による市町村別の死亡比較)

対象年(度)

平成25～29年

【データ出典】

厚生労働省人口動態統計特殊報告「平成25～29年人口動態保健所・市区町村別統計」より

【データ算出方法】

本データは、平成27年国勢調査ならびに平成25～29年の人口動態統計をもとに算定されたもの。

【データの見方等】

標準化死亡比とは、性・地域ごとに「全国の年齢階級別死亡率で死亡するとしたとき、その地域の期待死亡数」に対する「実際の死亡数」の比を100倍して算出したもの。

年齢構成の違いの影響を除いて死亡状況を表すものであり、地域比較(市町村比較)に用いている。

標準化死亡比が100より大きい場合、その地域の死亡率は全国より高い、100より小さい場合、全国より低いと判断される。

【データ利用の留意点】

平成27年が最新データとなっている。

市町村ごとの年齢階級別日本人人口は国勢調査実施年のみ判明するため、本指標は5年毎に公表される。

B-2 標準化死亡比(年齢調整による市町村別の死亡比較)

【全死因・男性】

厚生労働省人口動態統計特殊報告「平成25～29年人口動態保健所・市区町村別統計」

市町村	男性
大館市	108.6
鹿角市	108.2
小坂町	123.2
北秋田市	112.3
上小阿仁村	113.6
能代市	118.0
藤里町	112.9
三種町	121.0
八峰町	113.3
秋田市	101.4
男鹿市	107.7
潟上市	109.4
五城目町	112.2
八郎潟町	108.8
井川町	101.6
大潟村	101.1
由利本荘市	109.0
にかほ市	111.7
大仙市	116.1
仙北市	111.9
美郷町	108.0
横手市	107.0
湯沢市	107.3
羽後町	109.2
東成瀬村	108.8
秋田県	108.7
全国	100.0

B-2 標準化死亡比(全死因・男性)

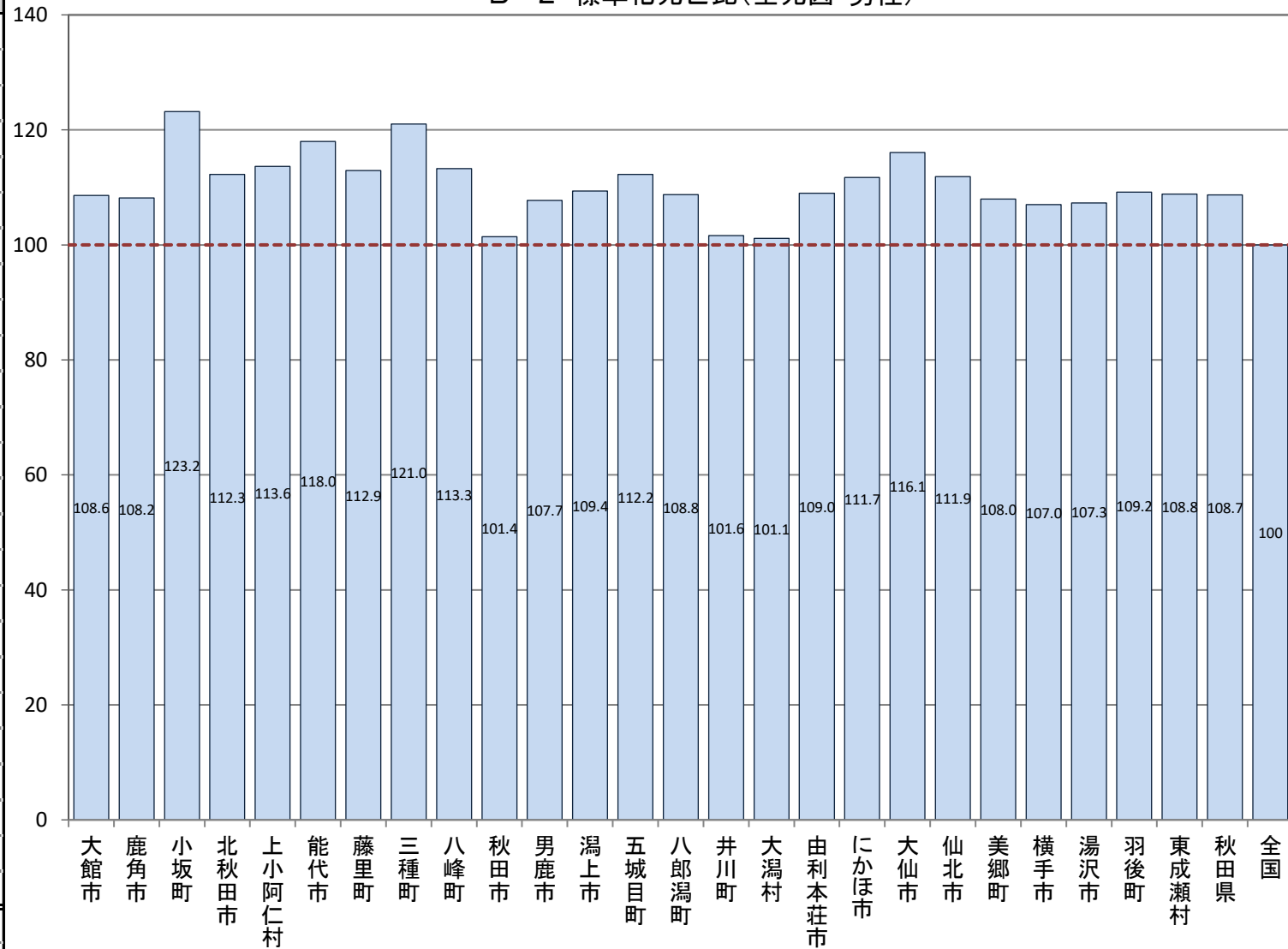

B-2 標準化死亡比(年齢調整による市町村別の死亡比較)

【全死因・女性】

厚生労働省人口動態統計特殊報告「平成25～29年人口動態保健所・市区町村別統計」

市町村	女性
大館市	102.1
鹿角市	109.2
小坂町	107.9
北秋田市	106.1
上小阿仁村	108.0
能代市	105.3
藤里町	113.3
三種町	108.8
八峰町	110.3
秋田市	102.3
男鹿市	103.9
潟上市	101.9
五城目町	112.5
八郎潟町	94.4
井川町	95.2
大潟村	103.7
由利本荘市	105.3
にかほ市	110.3
大仙市	112.3
仙北市	105.4
美郷町	103.8
横手市	103.9
湯沢市	111.0
羽後町	112.8
東成瀬村	96.0
秋田県	105.5
全国	100.0

B-2 標準化死亡比(全死因・女性)

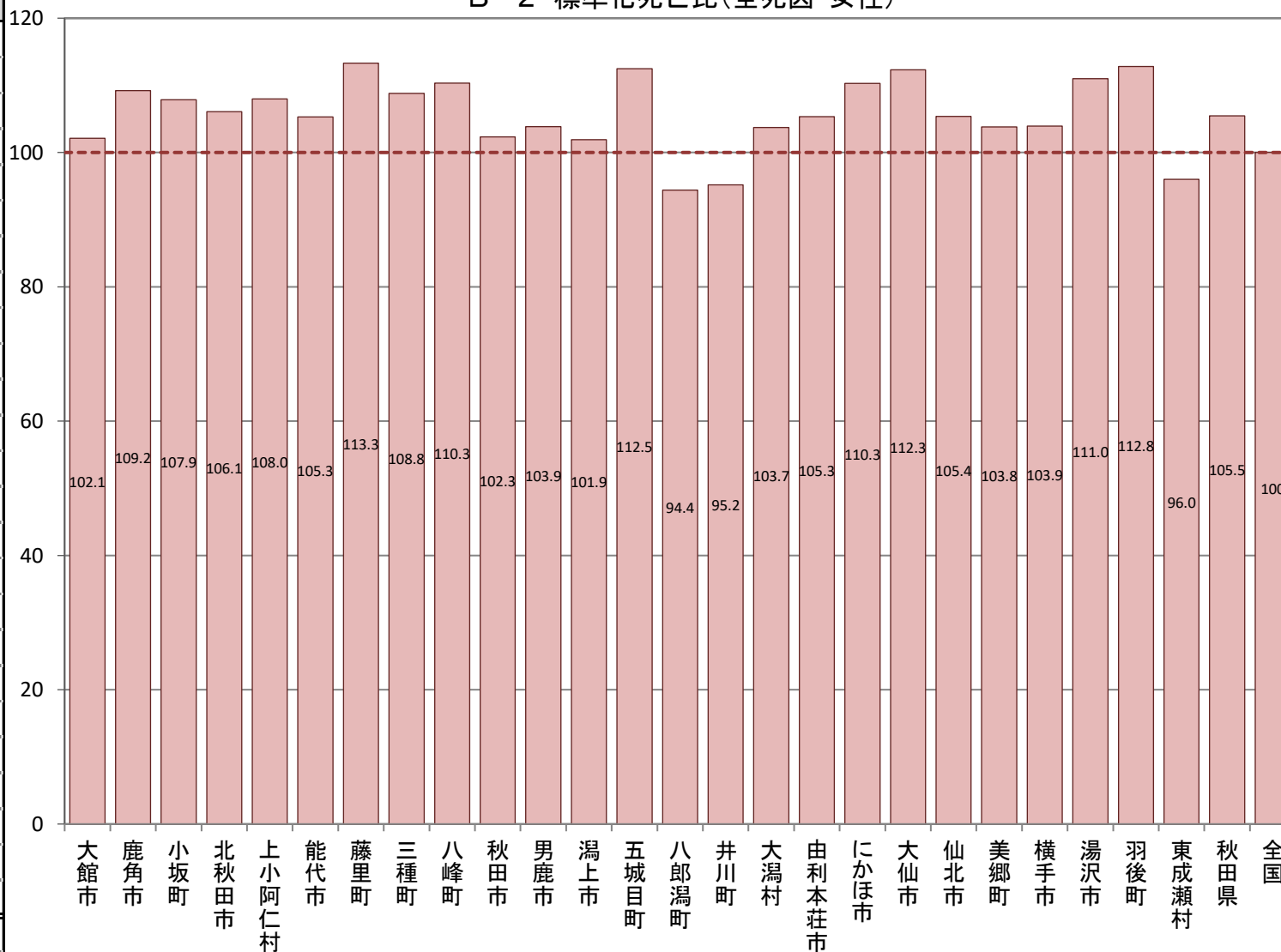

B-2 標準化死亡比(年齢調整による市町村別の死亡比較)

【全がん・男性】

厚生労働省人口動態統計特殊報告「平成25～29年人口動態保健所・市区町村別統計」

市町村	男性
大館市	115.4
鹿角市	110.0
小坂町	118.1
北秋田市	109.5
上小阿仁村	114.0
能代市	123.7
藤里町	111.4
三種町	126.8
八峰町	115.9
秋田市	107.4
男鹿市	110.9
潟上市	117.4
五城目町	112.4
八郎潟町	115.2
井川町	104.4
大潟村	105.3
由利本荘市	102.0
にかほ市	111.3
大仙市	112.1
仙北市	106.7
美郷町	105.9
横手市	104.9
湯沢市	107.3
羽後町	107.7
東成瀬村	109.7
秋田県	110.3
全国	100.0

B-2 標準化死亡比(全がん・男性)

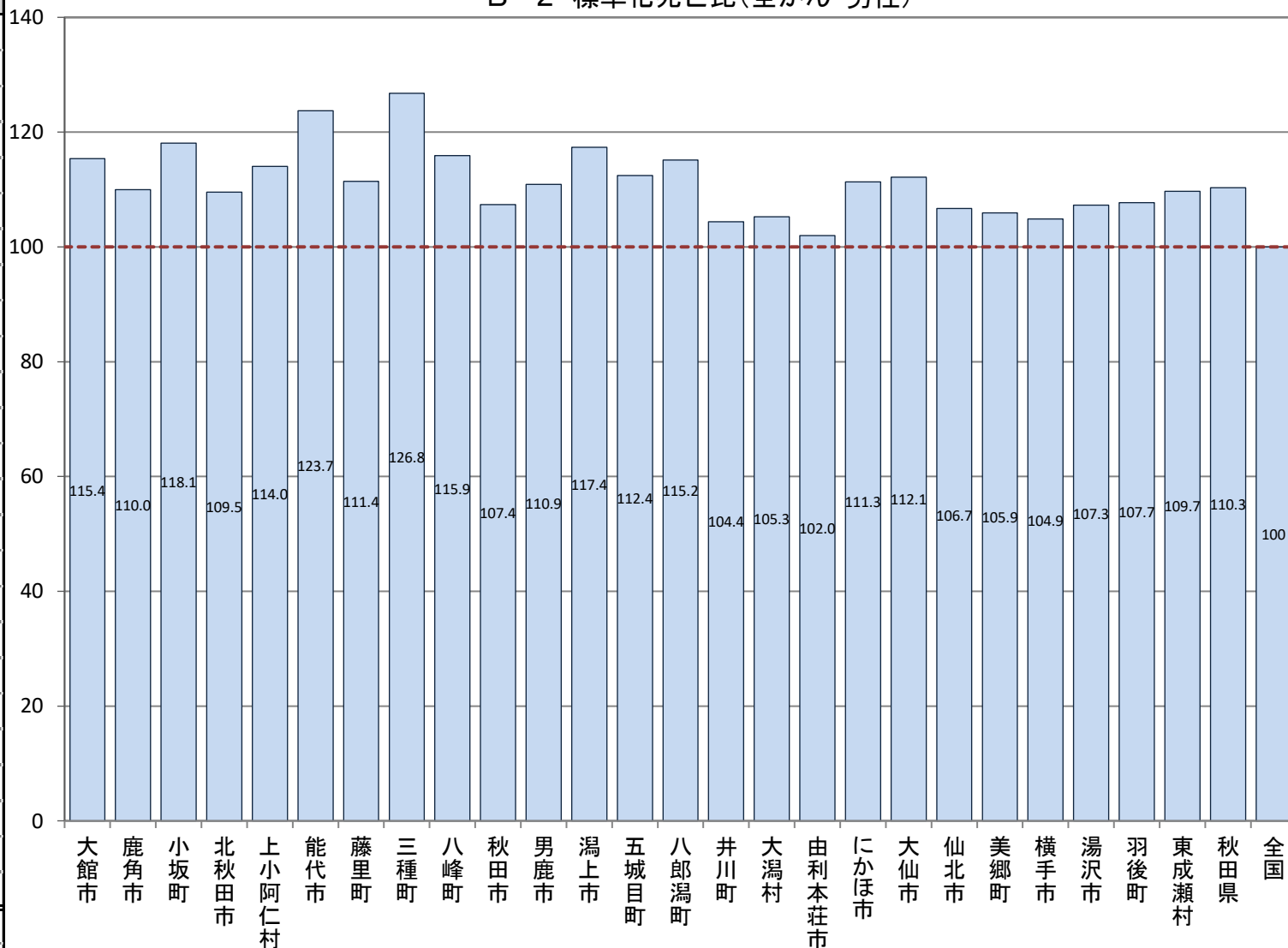

B-2 標準化死亡比(年齢調整による市町村別の死亡比較)

【全がん・女性】

厚生労働省人口動態統計特殊報告「平成25～29年人口動態保健所・市区町村別統計」

市町村	女性
大館市	105.3
鹿角市	103.8
小坂町	102.2
北秋田市	104.9
上小阿仁村	99.9
能代市	106.8
藤里町	106.4
三種町	107.2
八峰町	104.5
秋田市	107.2
男鹿市	101.4
潟上市	106.2
五城目町	105.8
八郎潟町	99.8
井川町	104.4
大潟村	100.6
由利本荘市	96.9
にかほ市	96.8
大仙市	99.3
仙北市	96.8
美郷町	102.4
横手市	100.4
湯沢市	105.1
羽後町	104.0
東成瀬村	99.8
秋田県	103.1
全国	100.0

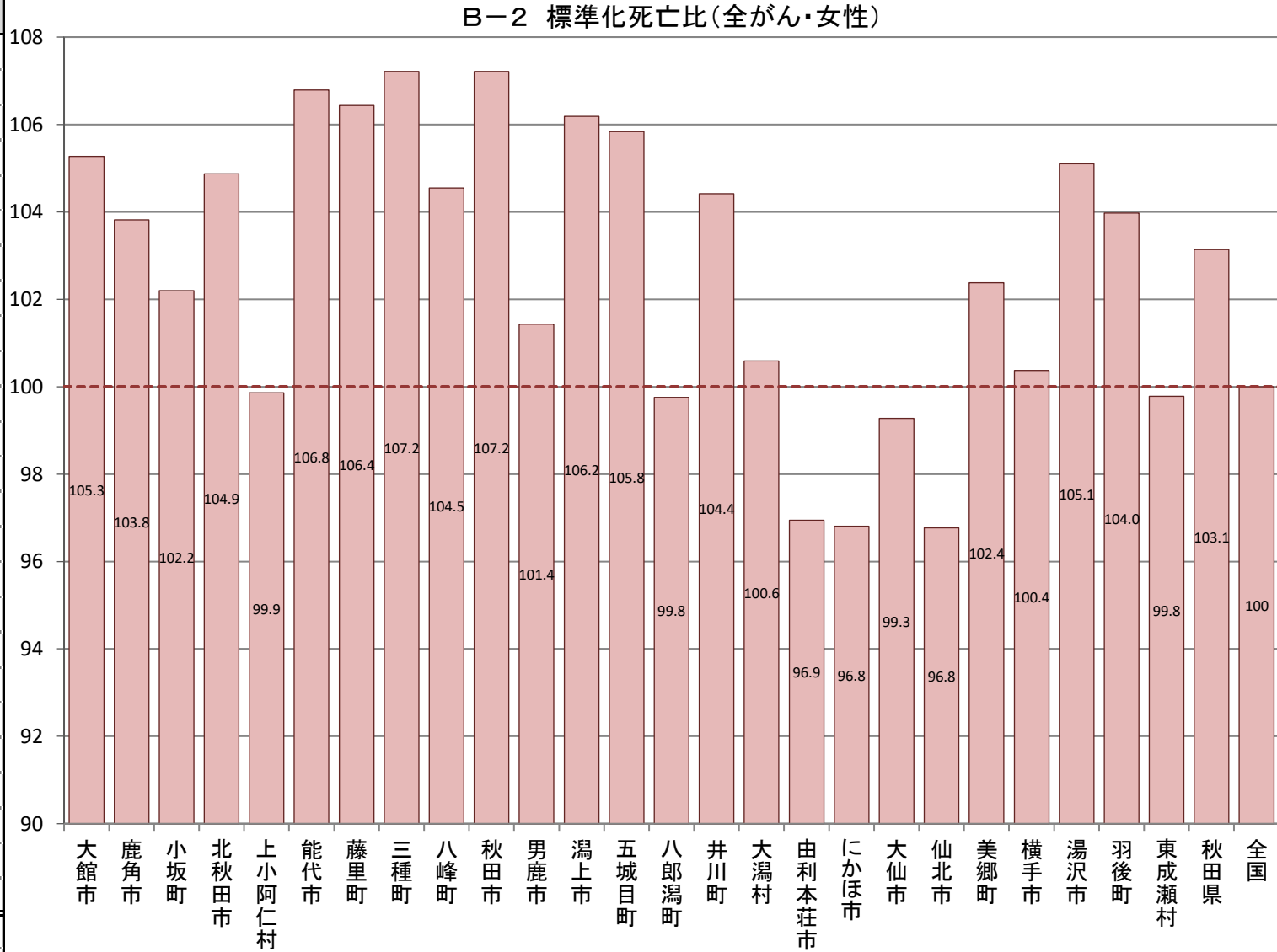

B-2 標準化死亡比(年齢調整による市町村別の死亡比較)

【肺がん・男性】

厚生労働省人口動態統計特殊報告「平成25～29年人口動態保健所・市区町村別統計」

市町村	男性
大館市	103.1
鹿角市	90.7
小坂町	97.3
北秋田市	98.6
上小阿仁村	104.4
能代市	100.8
藤里町	109.5
三種町	120.9
八峰町	113.3
秋田市	90.1
男鹿市	103.3
潟上市	110.2
五城目町	110.4
八郎潟町	100.8
井川町	99.8
大潟村	93.2
由利本荘市	94.7
にかほ市	104.2
大仙市	94.5
仙北市	94.4
美郷町	95.1
横手市	106.0
湯沢市	93.1
羽後町	92.9
東成瀬村	101.2
秋田県	98.7
全国	100.0

B-2 標準化死亡比(肺がん・男性)

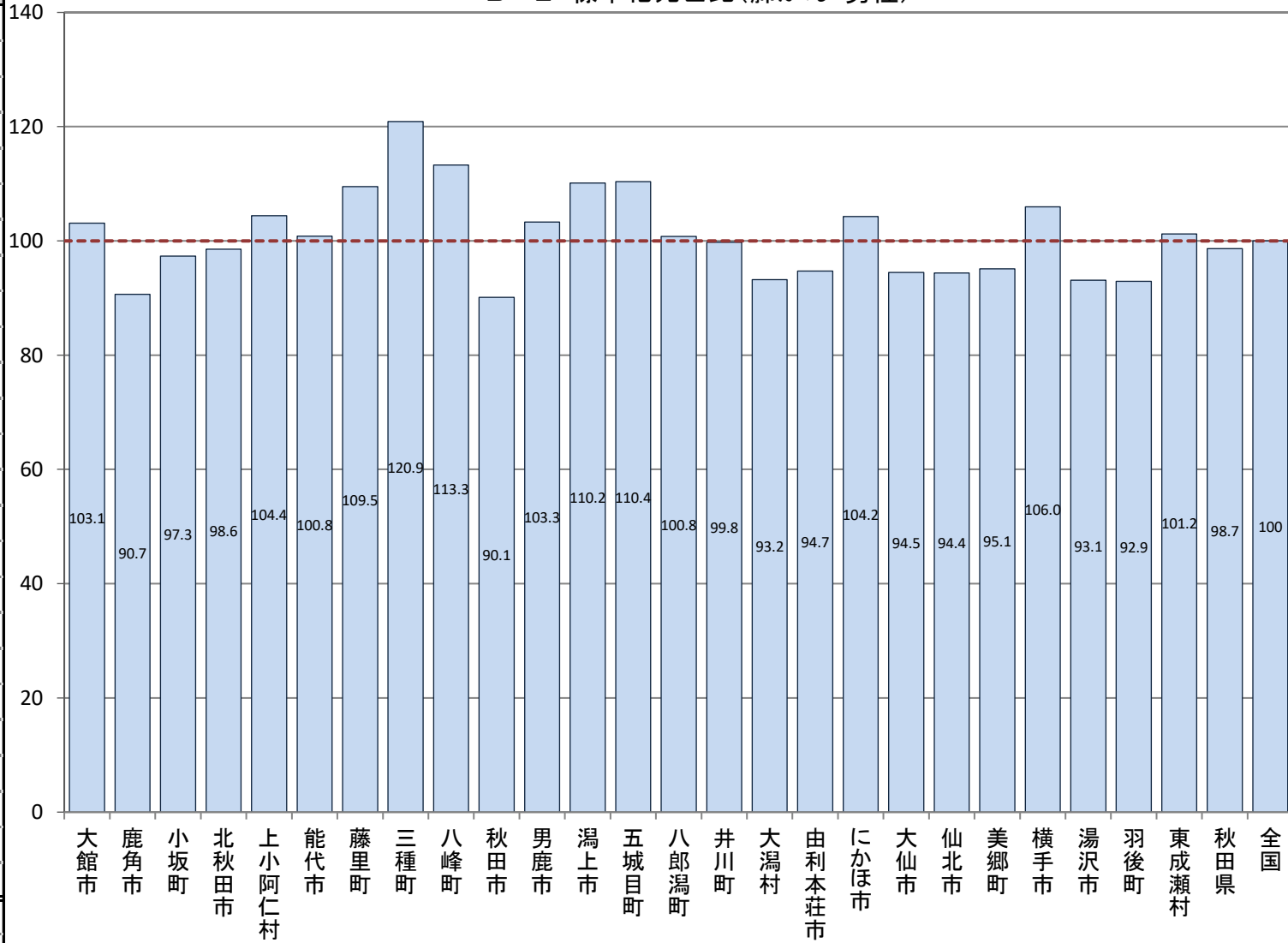

B-2 標準化死亡比(年齢調整による市町村別の死亡比較)

【肺がん・女性】

厚生労働省人口動態統計特殊報告「平成25～29年人口動態保健所・市区町村別統計」

市町村	女性
大館市	89.5
鹿角市	102.8
小坂町	90.3
北秋田市	95.9
上小阿仁村	87.8
能代市	85.0
藤里町	100.3
三種町	109.0
八峰町	86.9
秋田市	97.0
男鹿市	85.7
潟上市	87.4
五城目町	91.9
八郎潟町	80.8
井川町	94.3
大潟村	88.8
由利本荘市	79.0
にかほ市	88.0
大仙市	85.9
仙北市	80.8
美郷町	90.8
横手市	83.9
湯沢市	93.5
羽後町	84.2
東成瀬村	84.7
秋田県	90.0
全国	100.0

B-2 標準化死亡比(肺がん・女性)

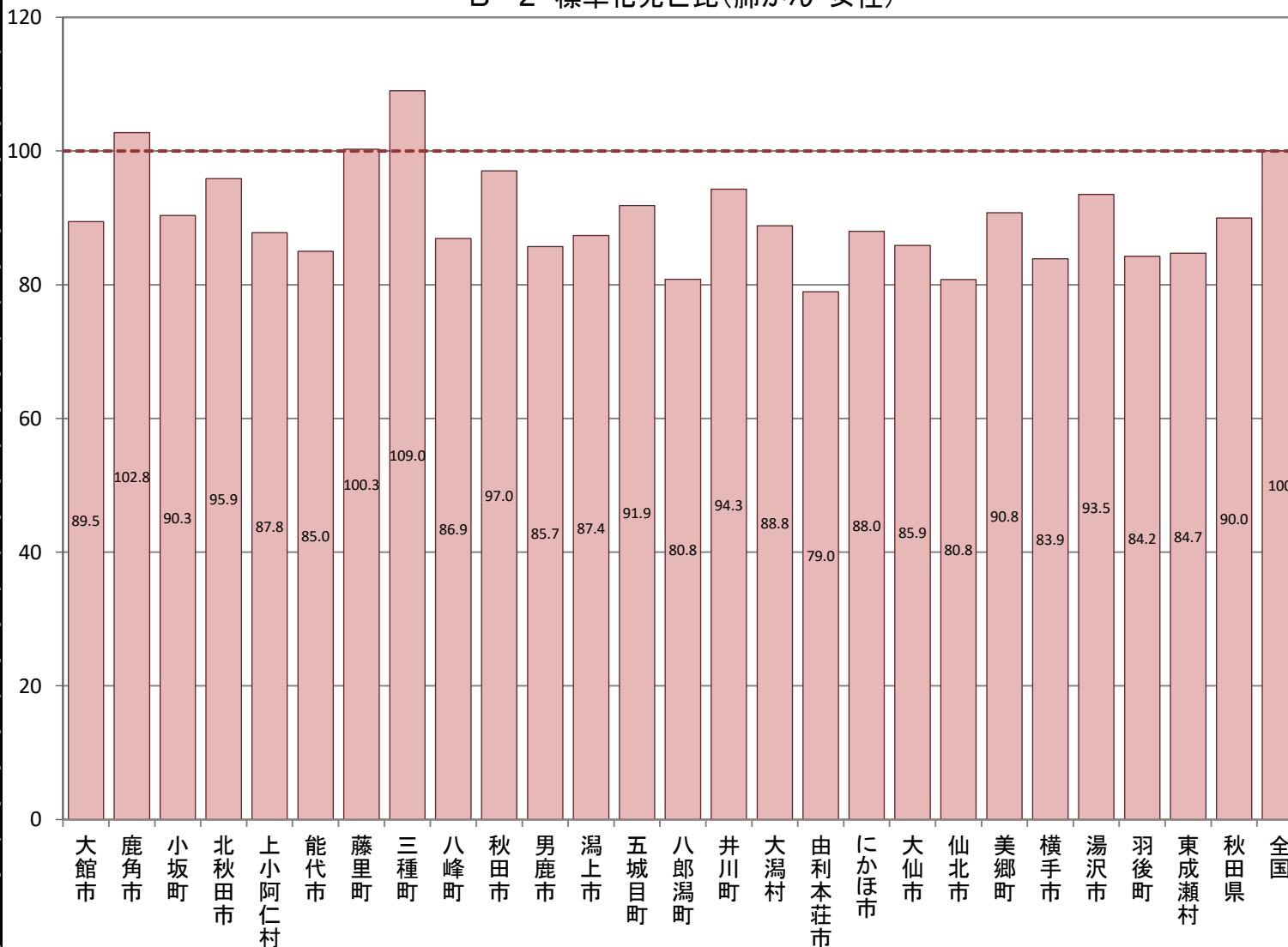

B-2 標準化死亡比(年齢調整による市町村別の死亡比較)

【胃がん・男性】

厚生労働省人口動態統計特殊報告「平成25～29年人口動態保健所・市区町村別統計」

市町村	男性
大館市	138.8
鹿角市	135.6
小坂町	138.9
北秋田市	137.3
上小阿仁村	139.9
能代市	164.6
藤里町	137.9
三種町	159.5
八峰町	141.9
秋田市	131.8
男鹿市	154.5
潟上市	157.2
五城目町	141.5
八郎潟町	143.9
井川町	141.6
大潟村	132.3
由利本荘市	122.0
にかほ市	134.7
大仙市	148.5
仙北市	147.5
美郷町	137.4
横手市	127.1
湯沢市	134.0
羽後町	130.4
東成瀬村	136.8
秋田県	139.0
全国	100.0

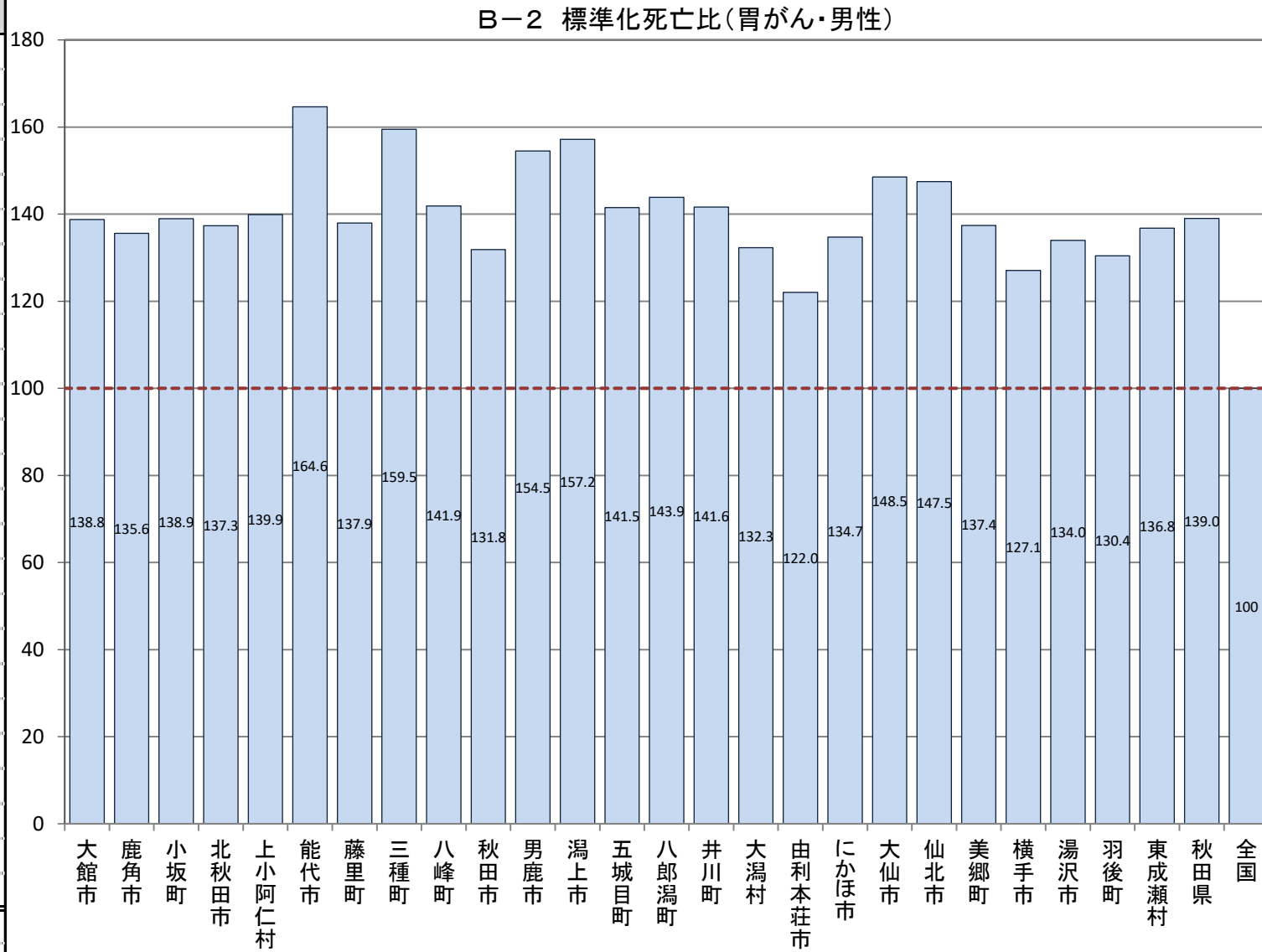

B-2 標準化死亡比(年齢調整による市町村別の死亡比較)

【胃がん・女性】

厚生労働省人口動態統計特殊報告「平成25～29年人口動態保健所・市区町村別統計」

市町村	女性
大館市	147.3
鹿角市	141.2
小坂町	137.9
北秋田市	147.9
上小阿仁村	129.7
能代市	139.9
藤里町	131.5
三種町	134.5
八峰町	157.8
秋田市	144.3
男鹿市	120.8
潟上市	158.4
五城目町	145.1
八郎潟町	141.1
井川町	148.5
大潟村	137.9
由利本荘市	134.7
にかほ市	125.1
大仙市	119.1
仙北市	128.1
美郷町	136.2
横手市	122.7
湯沢市	139.5
羽後町	141.0
東成瀬村	137.8
秋田県	137.6
全国	100.0

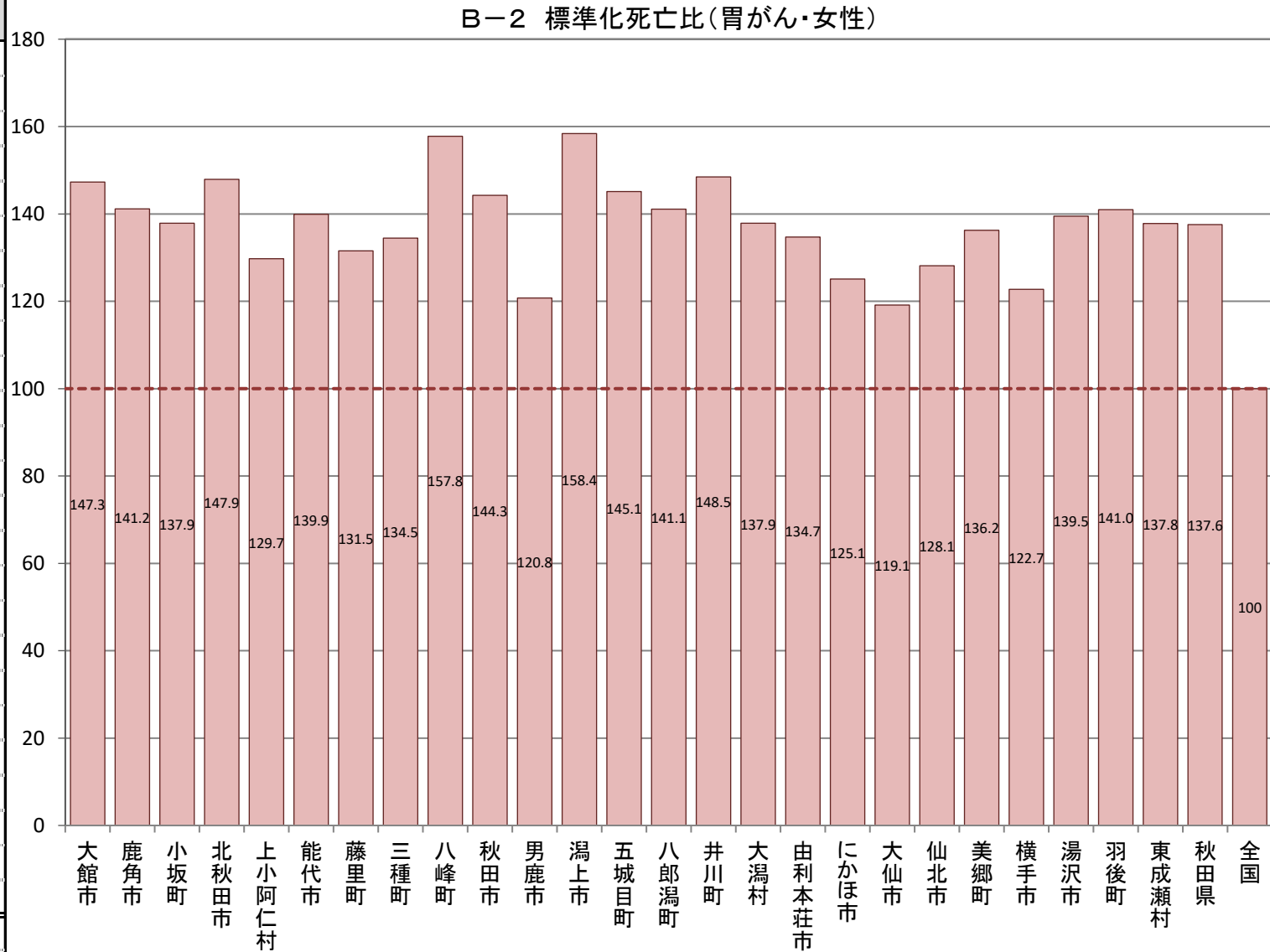

B-2 標準化死亡比(年齢調整による市町村別の死亡比較)

【大腸がん・男性】

厚生労働省人口動態統計特殊報告「平成25～29年人口動態保健所・市区町村別統計」

市町村	男性
大館市	138.1
鹿角市	146.2
小坂町	134.2
北秋田市	128.3
上小阿仁村	113.1
能代市	119.7
藤里町	109.2
三種町	116.8
八峰町	114.0
秋田市	118.6
男鹿市	93.0
潟上市	103.5
五城目町	104.8
八郎潟町	127.9
井川町	110.5
大潟村	112.9
由利本荘市	112.3
にかほ市	106.6
大仙市	116.2
仙北市	113.0
美郷町	112.7
横手市	101.3
湯沢市	122.1
羽後町	121.7
東成瀬村	112.9
秋田県	116.9
全国	100.0

B-2 標準化死亡比(大腸がん・男性)

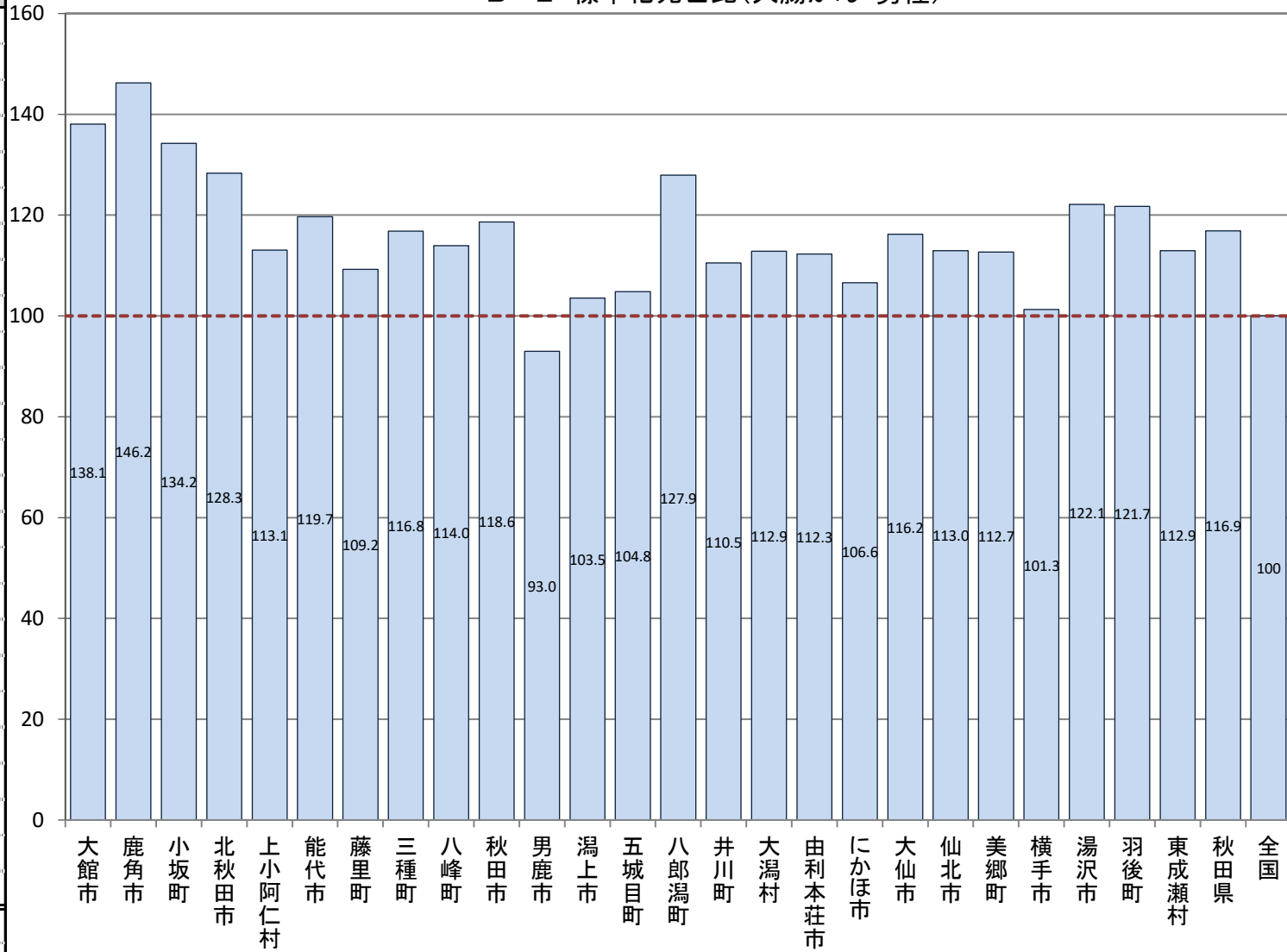

B-2 標準化死亡比(年齢調整による市町村別の死亡比較)

【大腸がん・女性】

厚生労働省人口動態統計特殊報告「平成25～29年人口動態保健所・市区町村別統計」

市町村	女性
大館市	112.8
鹿角市	102.5
小坂町	115.4
北秋田市	106.4
上小阿仁村	105.1
能代市	116.8
藤里町	103.9
三種町	97.9
八峰町	98.8
秋田市	106.3
男鹿市	112.2
潟上市	105.1
五城目町	129.2
八郎潟町	102.0
井川町	110.6
大潟村	104.7
由利本荘市	118.0
にかほ市	108.0
大仙市	105.9
仙北市	92.5
美郷町	111.6
横手市	93.9
湯沢市	129.1
羽後町	106.9
東成瀬村	97.0
秋田県	107.9
全国	100.0

B-2 標準化死亡比(大腸がん・女性)

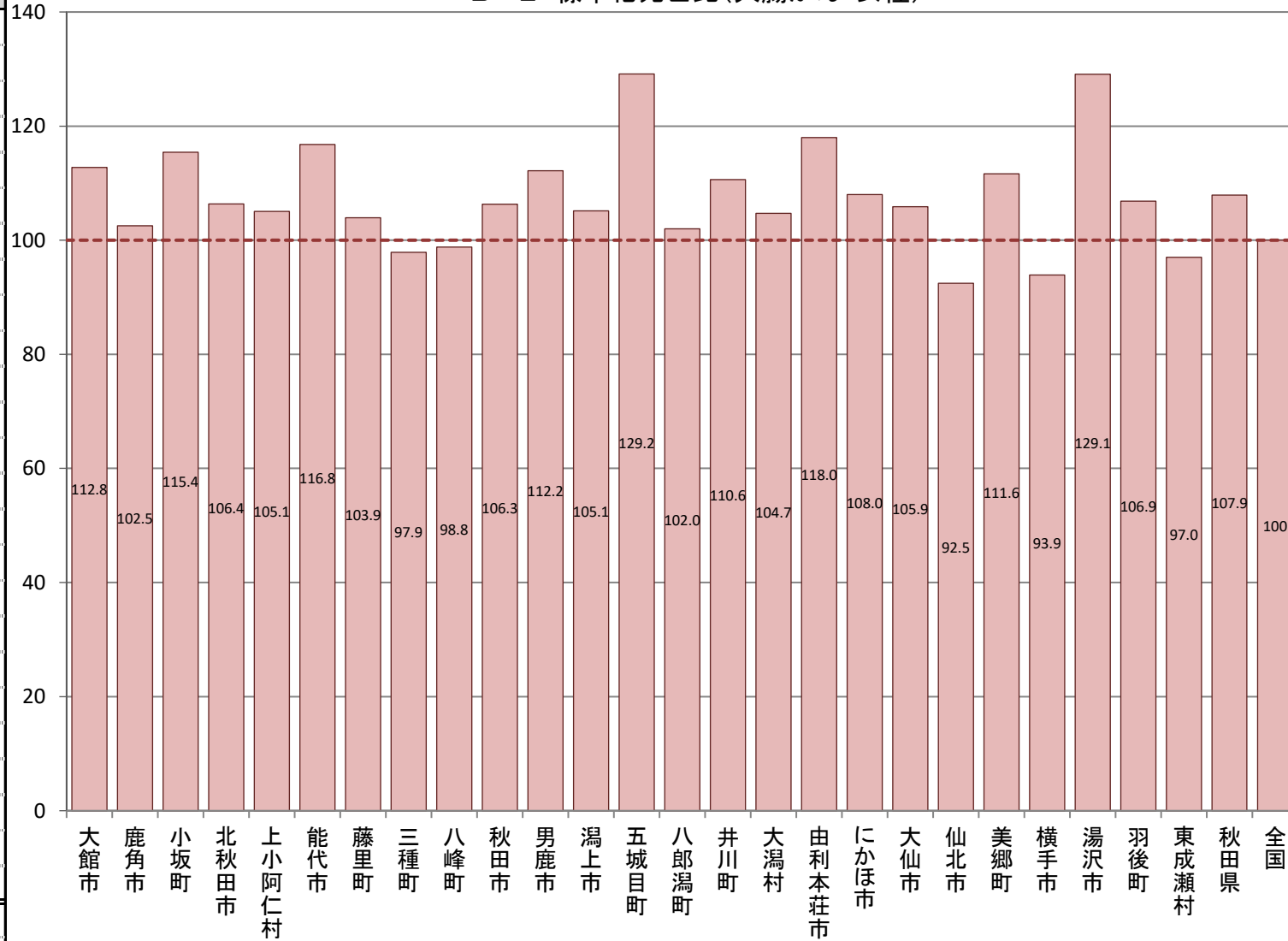

B-2 標準化死亡比(年齢調整による市町村別の死亡比較)

【心疾患・男性】

厚生労働省人口動態統計特殊報告「平成25～29年人口動態保健所・市区町村別統計」

市町村	男性
大館市	90.7
鹿角市	123.6
小坂町	129.6
北秋田市	107.8
上小阿仁村	103.5
能代市	99.6
藤里町	102.4
三種町	113.2
八峰町	96.5
秋田市	76.9
男鹿市	110.1
潟上市	92.8
五城目町	97.2
八郎潟町	92.6
井川町	82.4
大潟村	99.7
由利本荘市	101.9
にかほ市	99.8
大仙市	113.2
仙北市	104.3
美郷町	98.2
横手市	93.0
湯沢市	115.1
羽後町	123.0
東成瀬村	103.2
秋田県	97.6
全国	100.0

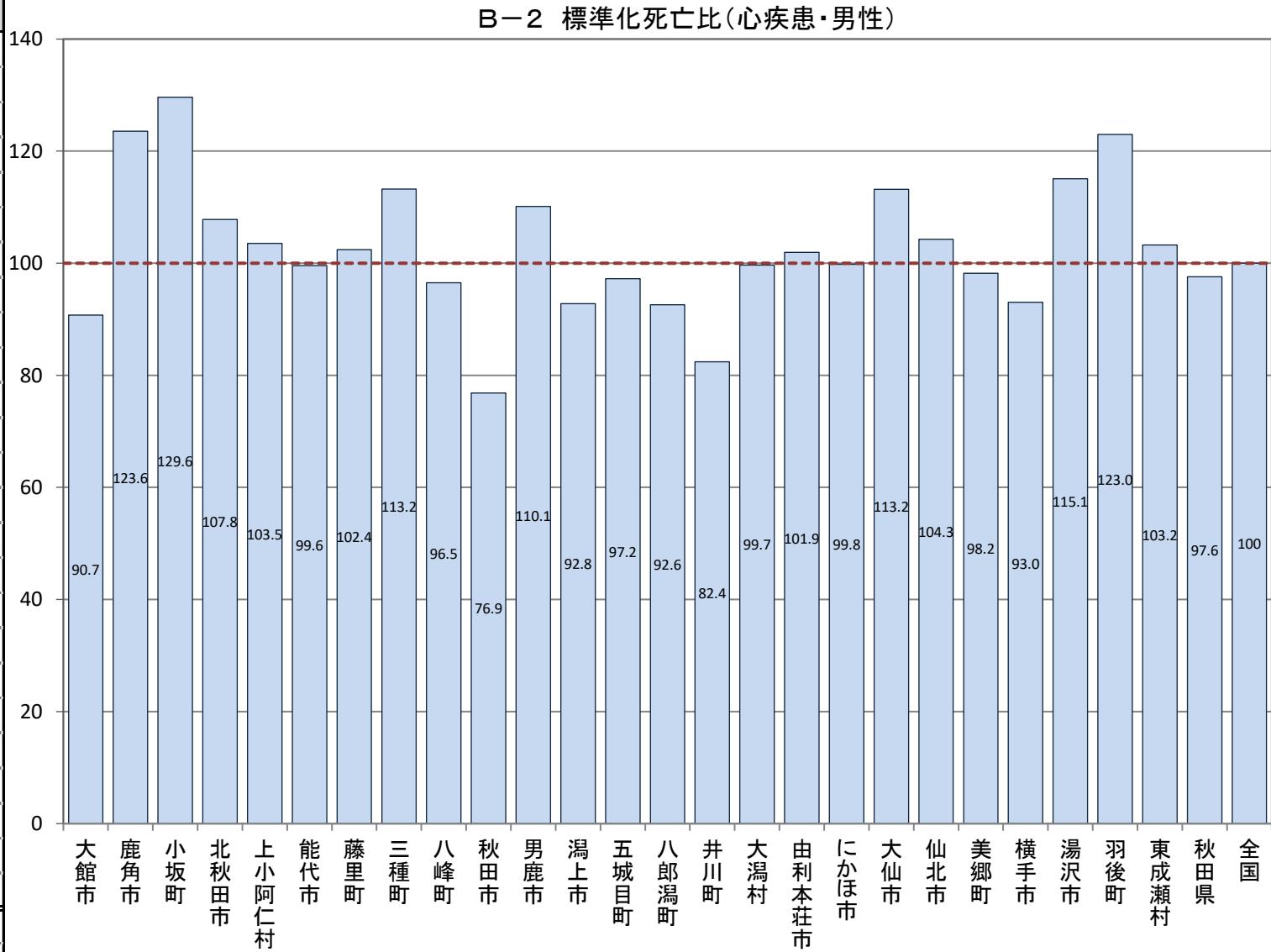

B-2 標準化死亡比(年齢調整による市町村別の死亡比較)

【心疾患・女性】

厚生労働省人口動態統計特殊報告「平成25～29年人口動態保健所・市区町村別統計」

市町村	女性
大館市	98.0
鹿角市	129.2
小坂町	106.3
北秋田市	99.1
上小阿仁村	103.7
能代市	104.1
藤里町	102.0
三種町	89.6
八峰町	80.2
秋田市	80.2
男鹿市	124.3
潟上市	87.8
五城目町	106.3
八郎潟町	75.1
井川町	74.0
大潟村	91.0
由利本荘市	102.2
にかほ市	115.8
大仙市	115.3
仙北市	96.1
美郷町	99.6
横手市	89.9
湯沢市	100.9
羽後町	113.6
東成瀬村	101.8
秋田県	97.5
全国	100.0

B-2 標準化死亡比(心疾患・女性)

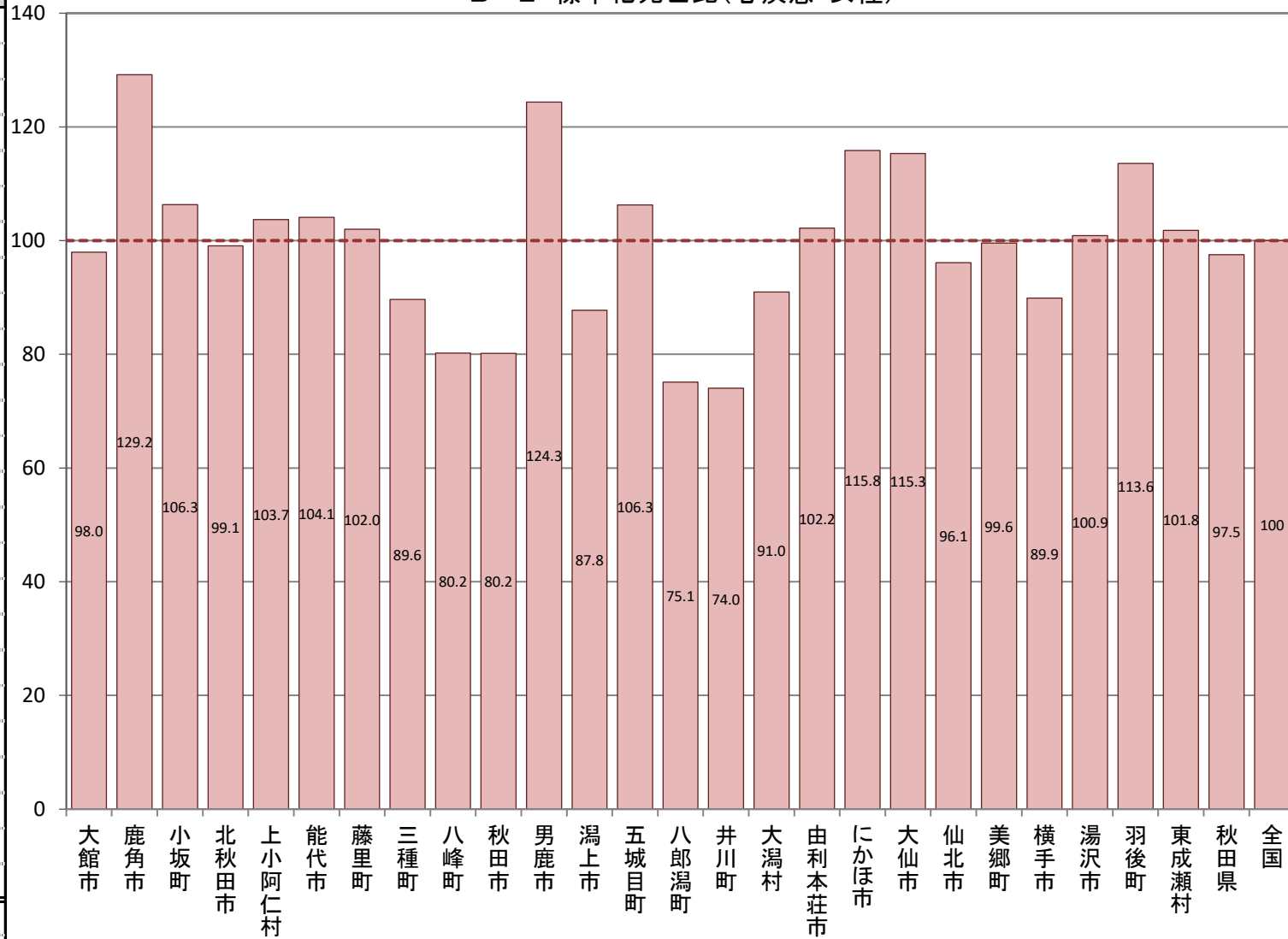

B-2 標準化死亡比(年齢調整による市町村別の死亡比較)

【急性心筋梗塞・男性】

厚生労働省人口動態統計特殊報告「平成25～29年人口動態保健所・市区町村別統計」

市町村	男性
大館市	63.1
鹿角市	83.9
小坂町	103.9
北秋田市	74.5
上小阿仁村	64.4
能代市	131.6
藤里町	68.0
三種町	100.6
八峰町	68.0
秋田市	45.2
男鹿市	65.7
潟上市	61.4
五城目町	63.0
八郎潟町	73.3
井川町	62.2
大潟村	50.3
由利本荘市	42.4
にかほ市	45.3
大仙市	45.9
仙北市	28.3
美郷町	47.4
横手市	36.1
湯沢市	45.0
羽後町	62.5
東成瀬村	50.1
秋田県	57.1
全国	100.0

B-2 標準化死亡比(急性心筋梗塞・男性)

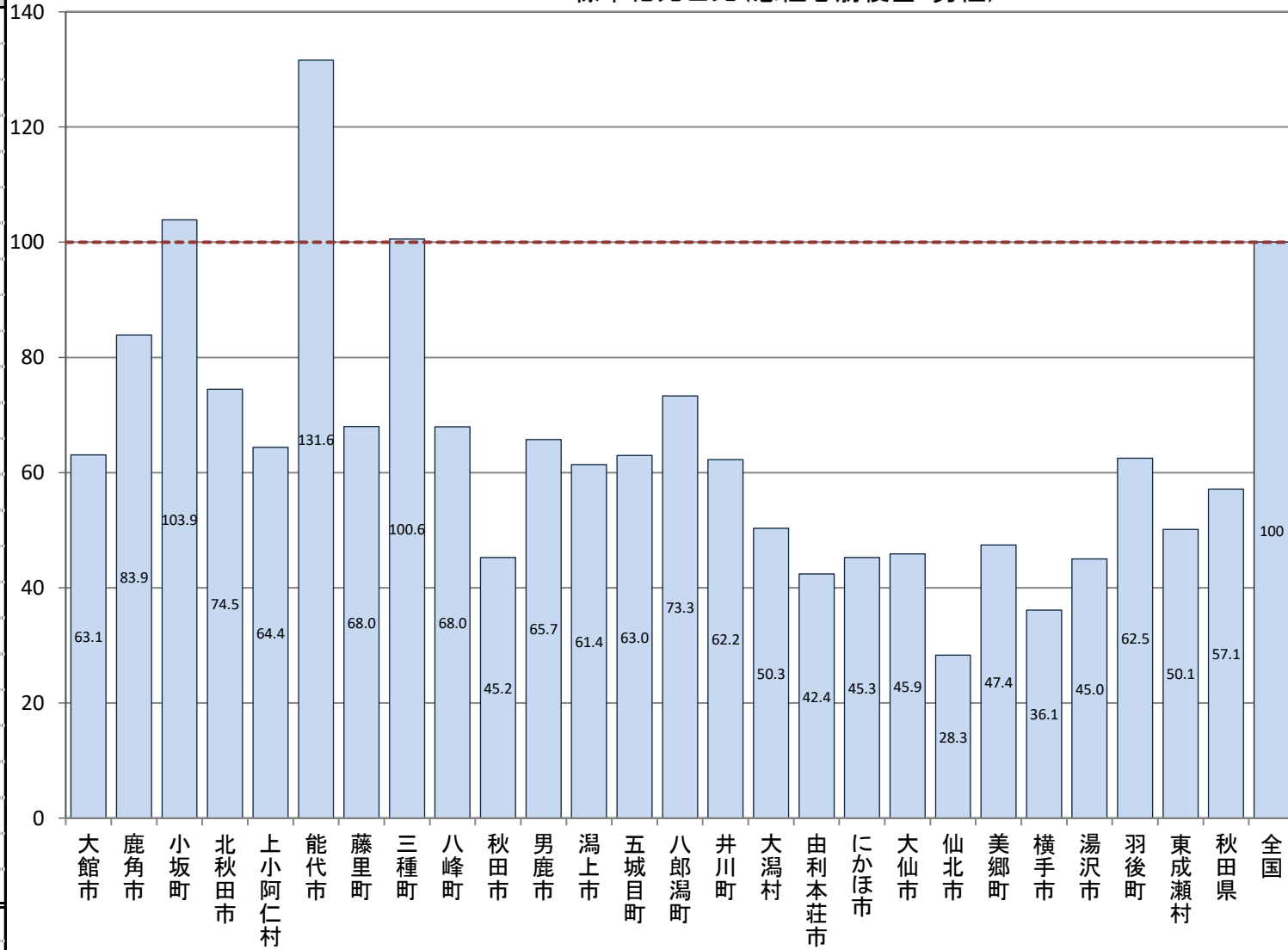

B-2 標準化死亡比(年齢調整による市町村別の死亡比較)

【急性心筋梗塞・女性】

厚生労働省人口動態統計特殊報告「平成25～29年人口動態保健所・市区町村別統計」

市町村	女性
大館市	70.1
鹿角市	63.2
小坂町	74.1
北秋田市	62.4
上小阿仁村	63.9
能代市	92.6
藤里町	59.4
三種町	80.6
八峰町	67.1
秋田市	53.2
男鹿市	63.5
潟上市	79.2
五城目町	65.8
八郎潟町	68.1
井川町	51.5
大潟村	55.1
由利本荘市	48.0
にかほ市	67.5
大仙市	60.1
仙北市	52.1
美郷町	50.5
横手市	48.5
湯沢市	65.0
羽後町	58.8
東成瀬村	52.5
秋田県	61.3
全国	100.0

B-2 標準化死亡比(急性心筋梗塞・女性)

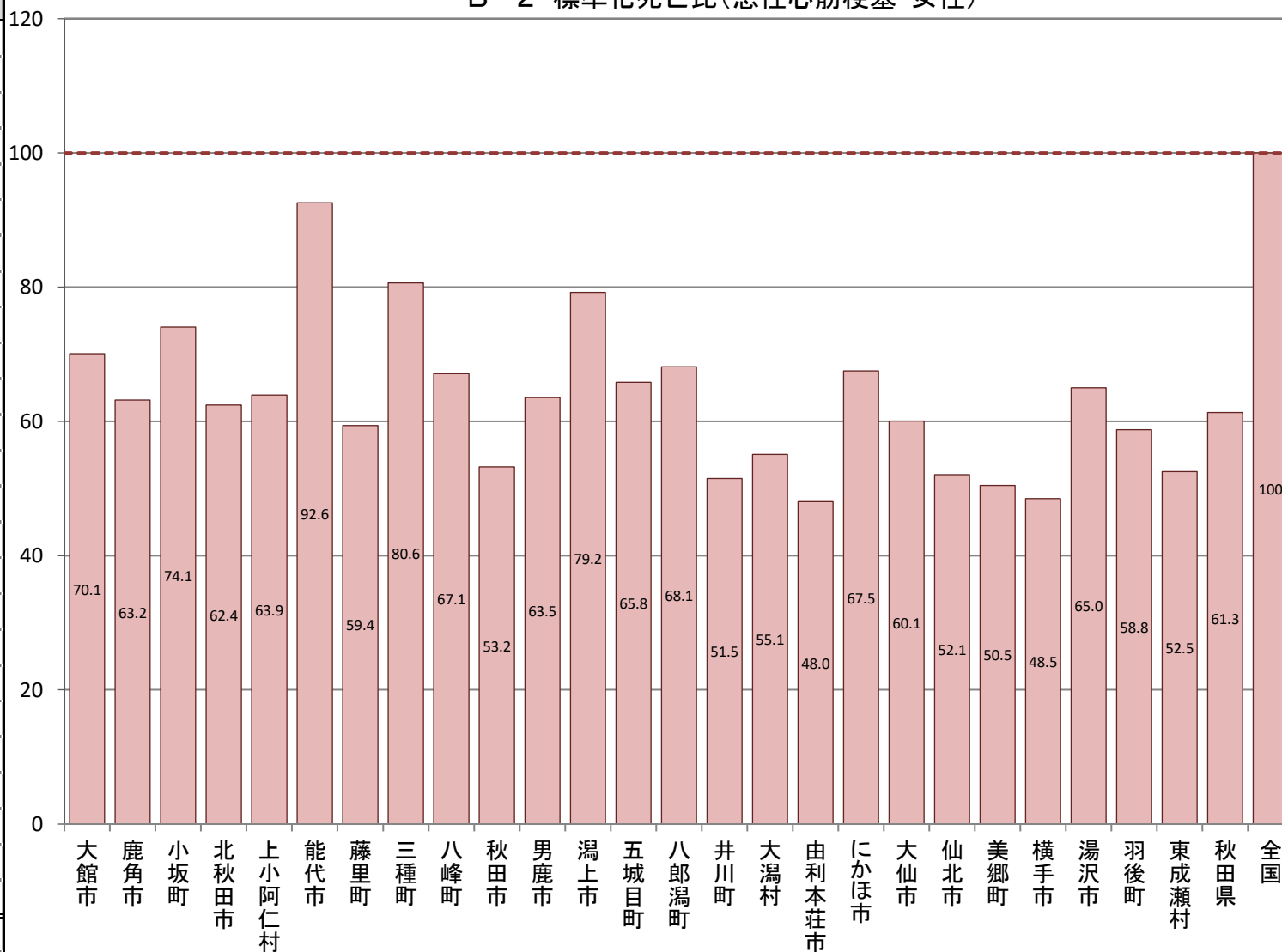

B-2 標準化死亡比(年齢調整による市町村別の死亡比較)

【脳血管疾患・男性】

厚生労働省人口動態統計特殊報告「平成25～29年人口動態保健所・市区町村別統計」

市町村	男性
大館市	125.2
鹿角市	151.9
小坂町	144.8
北秋田市	135.7
上小阿仁村	141.3
能代市	141.8
藤里町	138.8
三種町	132.7
八峰町	141.1
秋田市	122.7
男鹿市	121.2
潟上市	118.1
五城目町	136.8
八郎潟町	134.9
井川町	129.5
大潟村	133.9
由利本荘市	149.7
にかほ市	148.9
大仙市	131.0
仙北市	133.3
美郷町	134.7
横手市	137.1
湯沢市	124.7
羽後町	136.4
東成瀬村	130.7
秋田県	133.1
全国	100.0

B-2 標準化死亡比(脳血管疾患・男性)

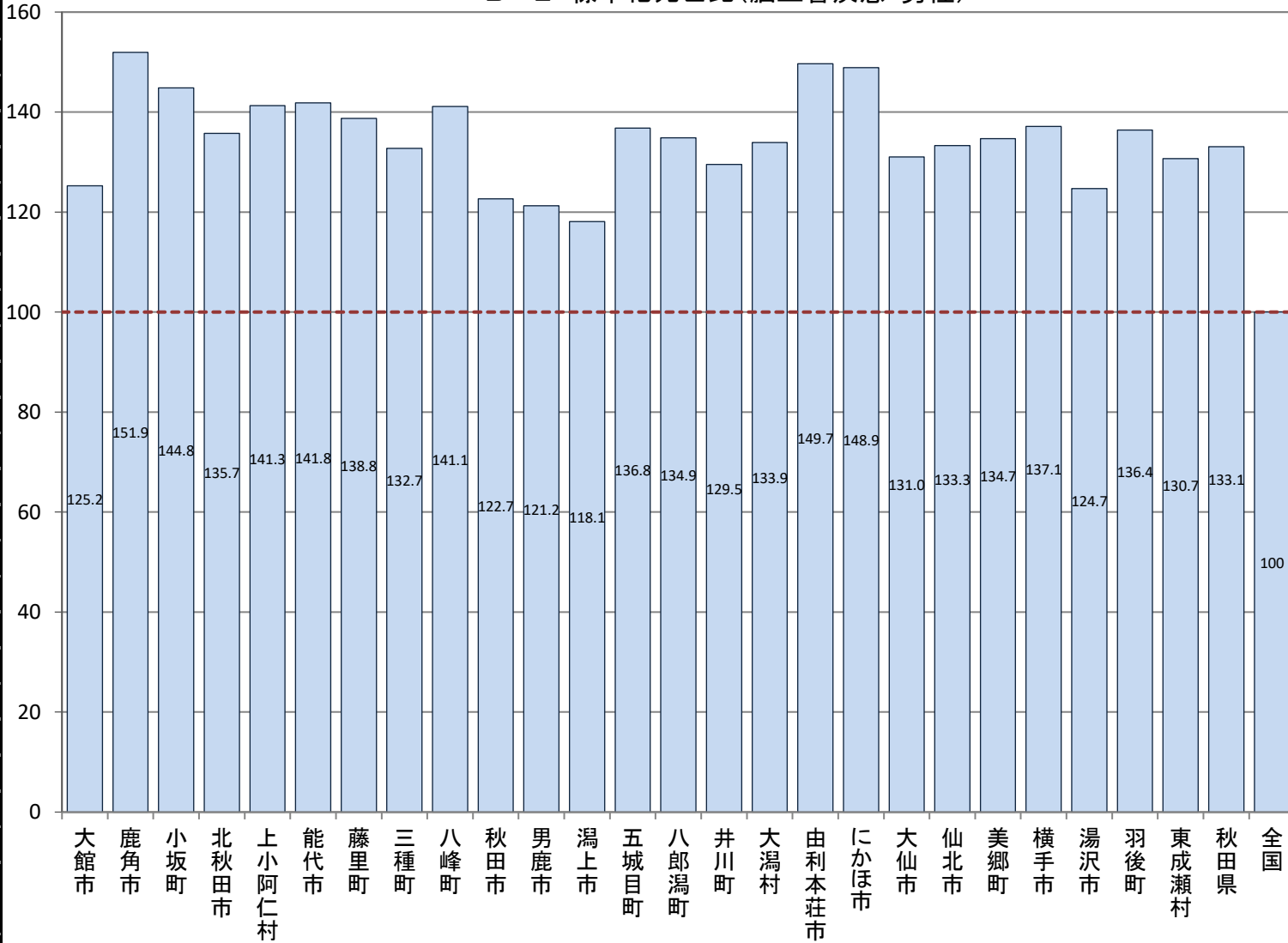

B-2 標準化死亡比(年齢調整による市町村別の死亡比較)

【脳血管疾患・女性】

厚生労働省人口動態統計特殊報告「平成25～29年人口動態保健所・市区町村別統計」

市町村	女性
大館市	146.7
鹿角市	190.1
小坂町	141.6
北秋田市	128.0
上小阿仁村	125.8
能代市	129.6
藤里町	153.3
三種町	129.5
八峰町	130.1
秋田市	115.2
男鹿市	115.6
潟上市	119.6
五城目町	145.3
八郎潟町	124.5
井川町	112.7
大潟村	145.7
由利本荘市	136.3
にかほ市	128.4
大仙市	110.1
仙北市	116.1
美郷町	131.2
横手市	119.0
湯沢市	167.5
羽後町	124.5
東成瀬村	106.2
秋田県	128.8
全国	100.0

B-2 標準化死亡比(脳血管疾患・女性)

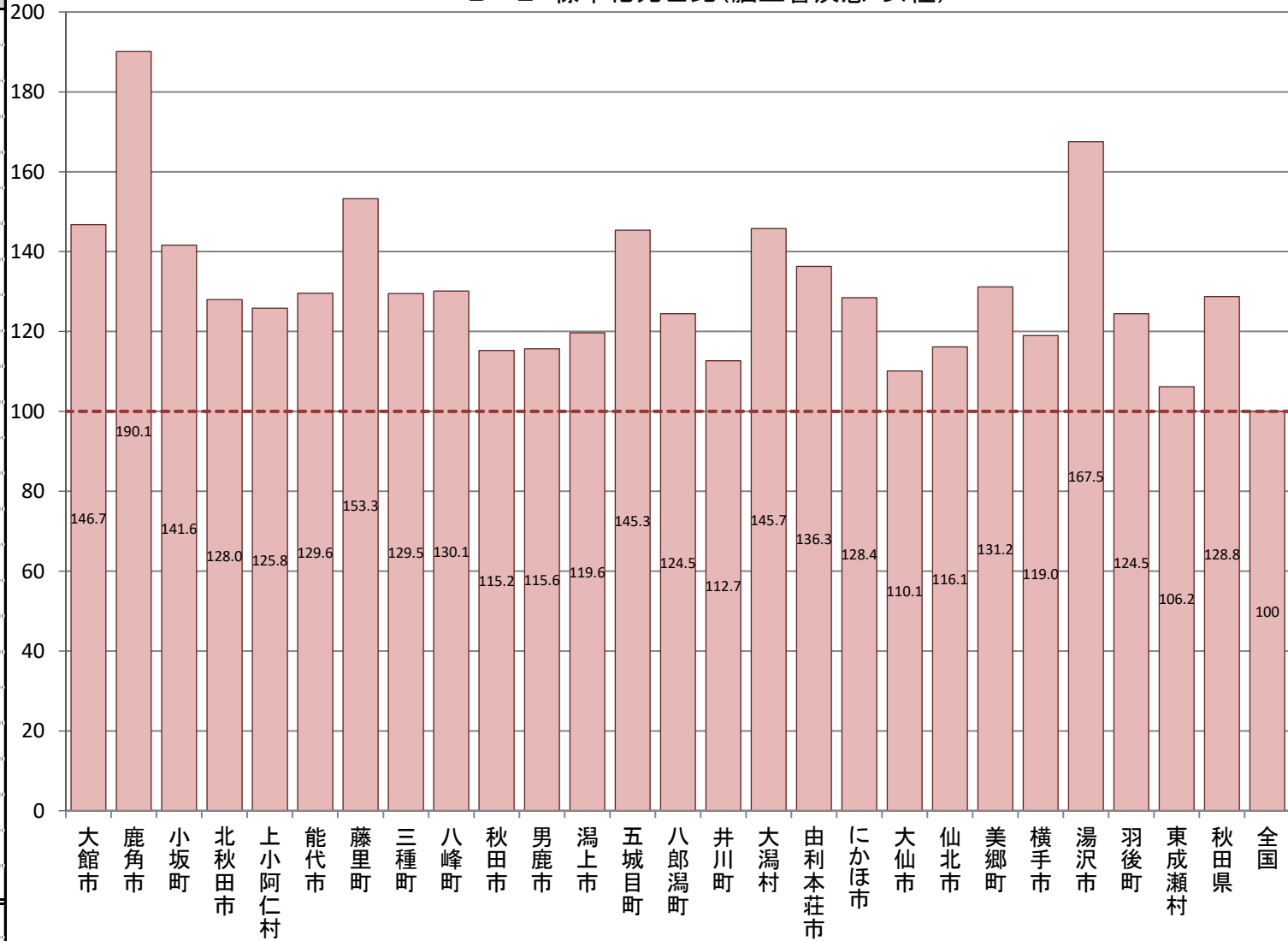

B-2 標準化死亡比(年齢調整による市町村別の死亡比較)

【脳内出血・男性】

厚生労働省人口動態統計特殊報告「平成25～29年人口動態保健所・市区町村別統計」

市町村	男性
大館市	123.2
鹿角市	144.2
小坂町	136.3
北秋田市	132.1
上小阿仁村	132.2
能代市	149.8
藤里町	140.0
三種町	122.7
八峰町	143.0
秋田市	117.1
男鹿市	128.7
潟上市	116.0
五城目町	144.7
八郎潟町	160.9
井川町	135.1
大潟村	143.9
由利本荘市	153.5
にかほ市	137.1
大仙市	161.5
仙北市	154.4
美郷町	150.6
横手市	155.6
湯沢市	127.6
羽後町	131.9
東成瀬村	147.9
秋田県	137.4
全国	100.0

B-2 標準化死亡比(脳内出血・男性)

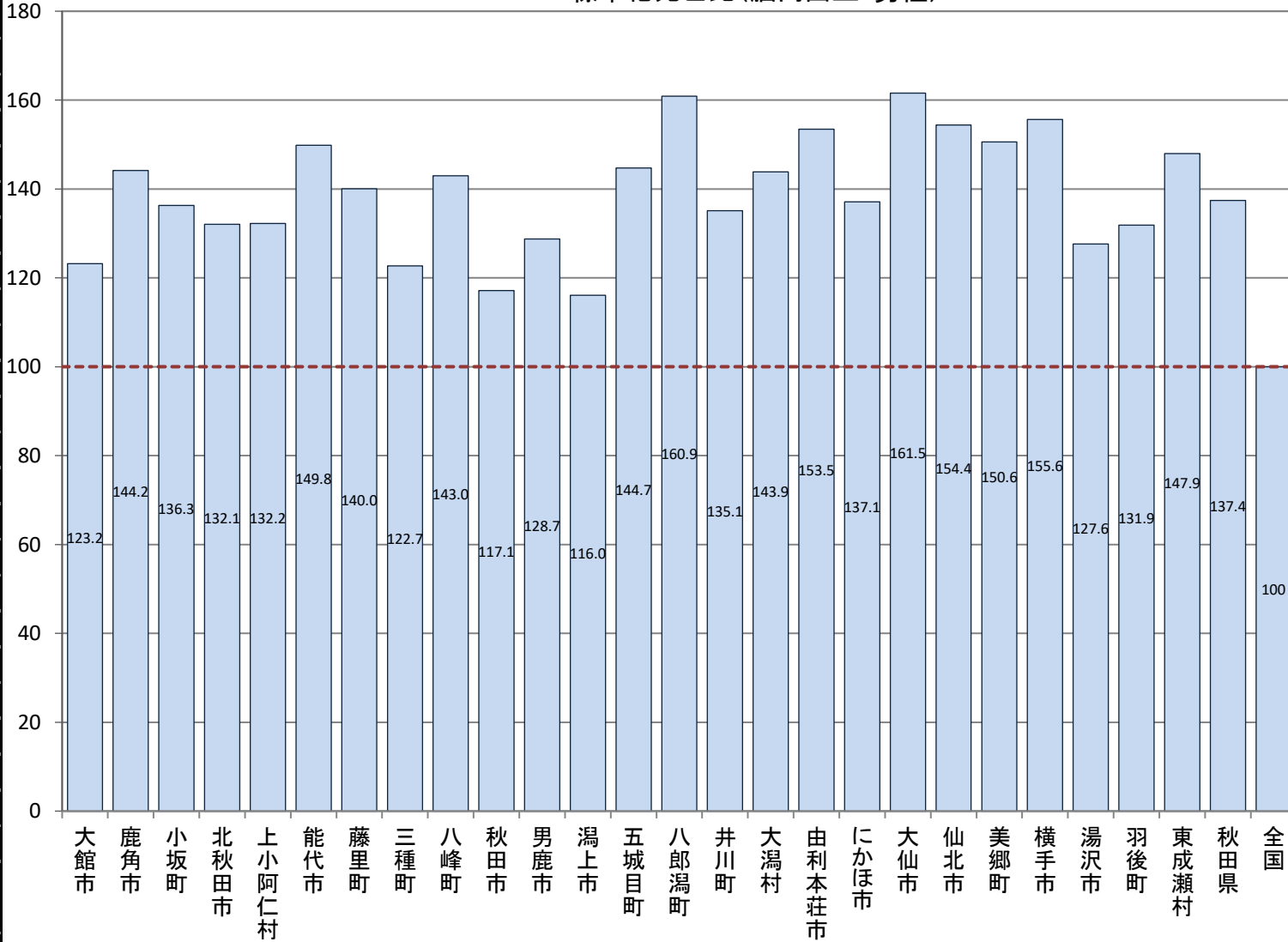

B-2 標準化死亡比(年齢調整による市町村別の死亡比較)

【脳内出血・女性】

厚生労働省人口動態統計特殊報告「平成25～29年人口動態保健所・市区町村別統計」

市町村	女性
大館市	121.0
鹿角市	149.4
小坂町	130.3
北秋田市	131.1
上小阿仁村	105.6
能代市	113.0
藤里町	138.7
三種町	145.3
八峰町	148.5
秋田市	104.6
男鹿市	106.4
潟上市	102.5
五城目町	111.6
八郎潟町	136.3
井川町	123.3
大潟村	127.7
由利本荘市	114.2
にかほ市	112.6
大仙市	117.4
仙北市	106.1
美郷町	129.6
横手市	152.9
湯沢市	180.1
羽後町	145.9
東成瀬村	109.2
秋田県	124.0
全国	100.0

B-2 標準化死亡比(脳内出血・女性)

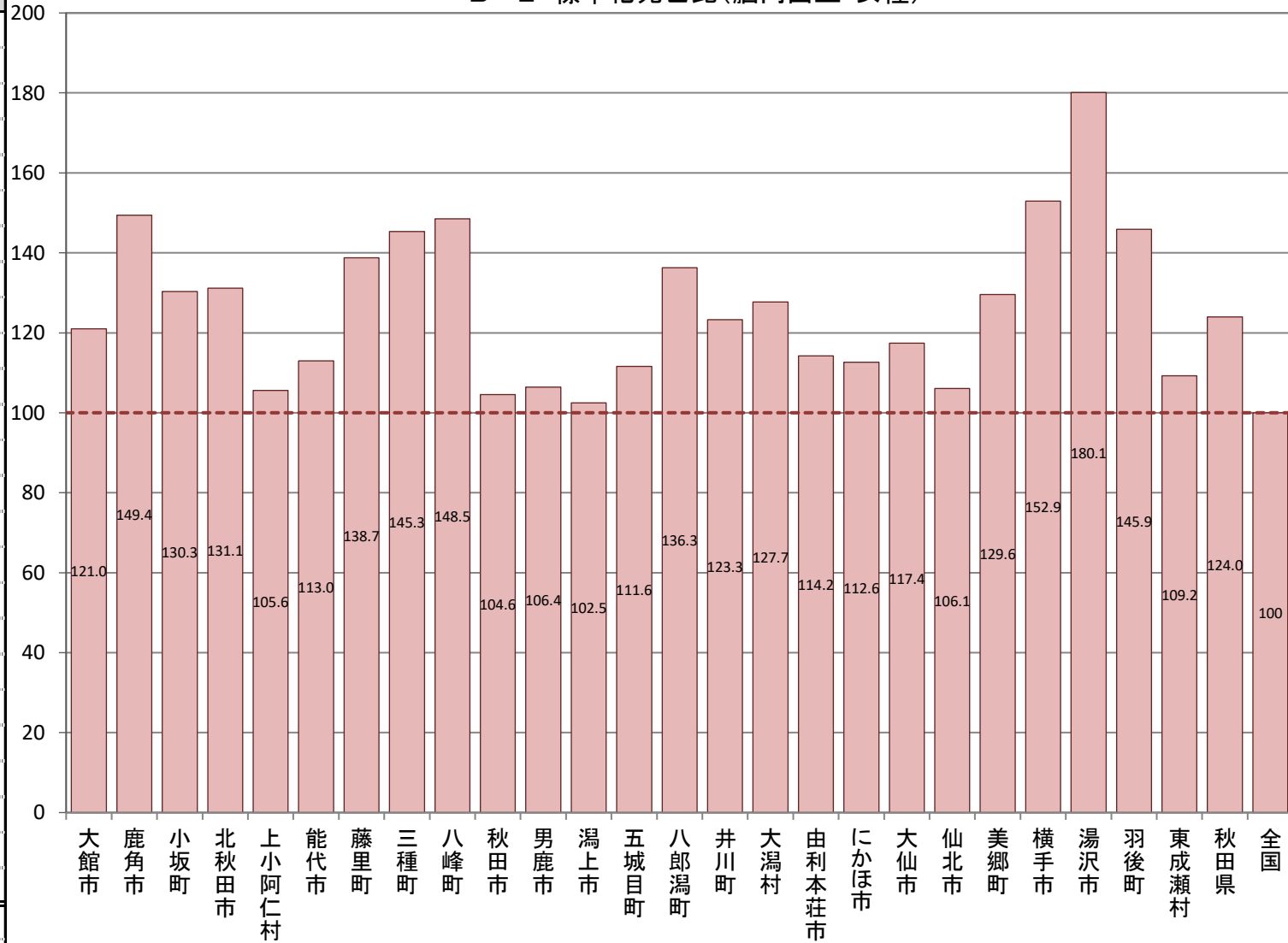

B-2 標準化死亡比(年齢調整による市町村別の死亡比較)

【脳梗塞・男性】

厚生労働省人口動態統計特殊報告「平成25～29年人口動態保健所・市区町村別統計」

市町村	男性
大館市	128.7
鹿角市	160.9
小坂町	154.2
北秋田市	137.3
上小阿仁村	150.2
能代市	134.1
藤里町	140.4
三種町	142.2
八峰町	144.2
秋田市	117.1
男鹿市	108.0
潟上市	115.8
五城目町	136.3
八郎潟町	114.3
井川町	126.6
大潟村	123.2
由利本荘市	143.1
にかほ市	153.1
大仙市	120.8
仙北市	125.2
美郷町	118.1
横手市	127.4
湯沢市	124.6
羽後町	135.2
東成瀬村	119.7
秋田県	128.9
全国	100.0

B-2 標準化死亡比(脳梗塞・男性)

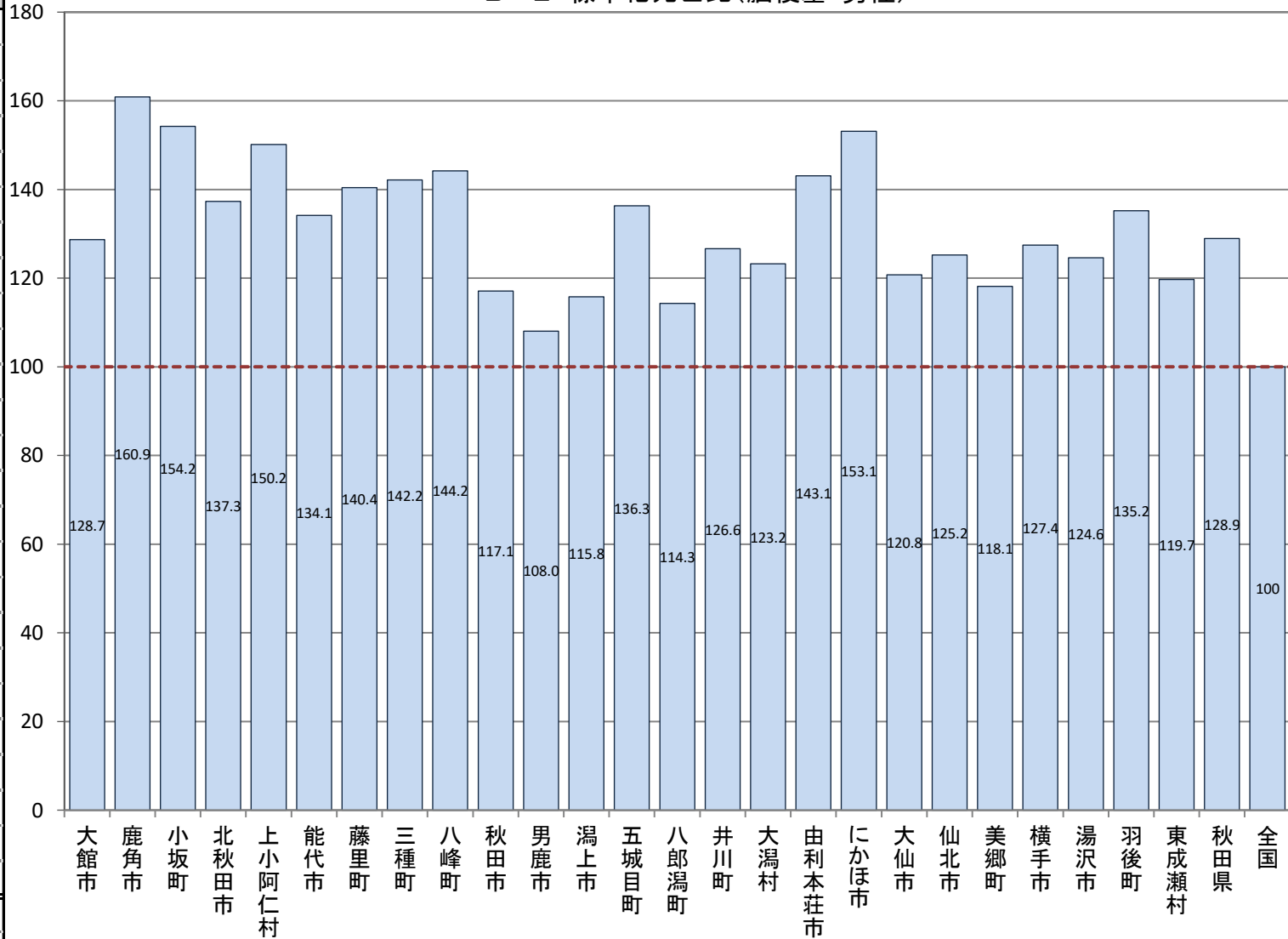

B-2 標準化死亡比(年齢調整による市町村別の死亡比較)

【脳梗塞・女性】

厚生労働省人口動態統計特殊報告「平成25～29年人口動態保健所・市区町村別統計」

B-2 標準化死亡比(脳梗塞・女性)

市町村	女性
大館市	161.7
鹿角市	219.5
小坂町	157.8
北秋田市	121.6
上小阿仁村	137.5
能代市	141.2
藤里町	162.3
三種町	129.8
八峰町	118.9
秋田市	108.7
男鹿市	119.8
潟上市	125.8
五城目町	149.9
八郎潟町	83.8
井川町	104.8
大潟村	133.6
由利本荘市	146.6
にかほ市	129.3
大仙市	106.0
仙北市	123.1
美郷町	128.1
横手市	108.4
湯沢市	175.0
羽後町	114.2
東成瀬村	111.3
秋田県	129.8
全国	100.0

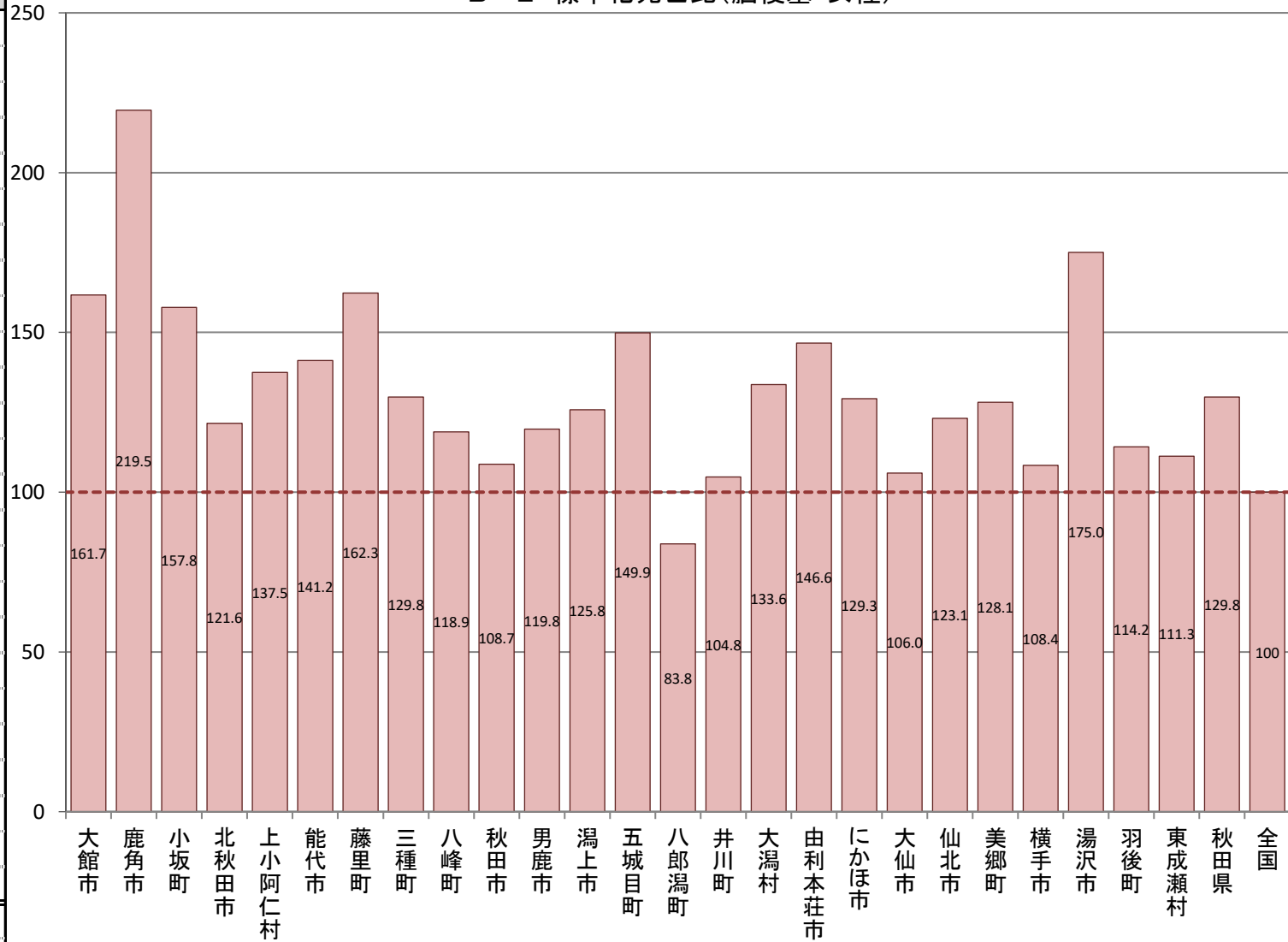

B-2 標準化死亡比(年齢調整による市町村別の死亡比較)

【肺炎・男性】

厚生労働省人口動態統計特殊報告「平成25～29年人口動態保健所・市区町村別統計」

市町村	男性
大館市	123.9
鹿角市	103.4
小坂町	150.5
北秋田市	121.8
上小阿仁村	104.7
能代市	128.2
藤里町	125.2
三種町	131.1
八峰町	137.2
秋田市	85.4
男鹿市	99.3
潟上市	112.5
五城目町	116.7
八郎潟町	121.2
井川町	117.7
大潟村	102.1
由利本荘市	91.6
にかほ市	85.5
大仙市	126.2
仙北市	108.1
美郷町	113.0
横手市	92.1
湯沢市	98.5
羽後町	81.2
東成瀬村	88.3
秋田県	104.4
全国	100.0

B-2 標準化死亡比(肺炎・男性)

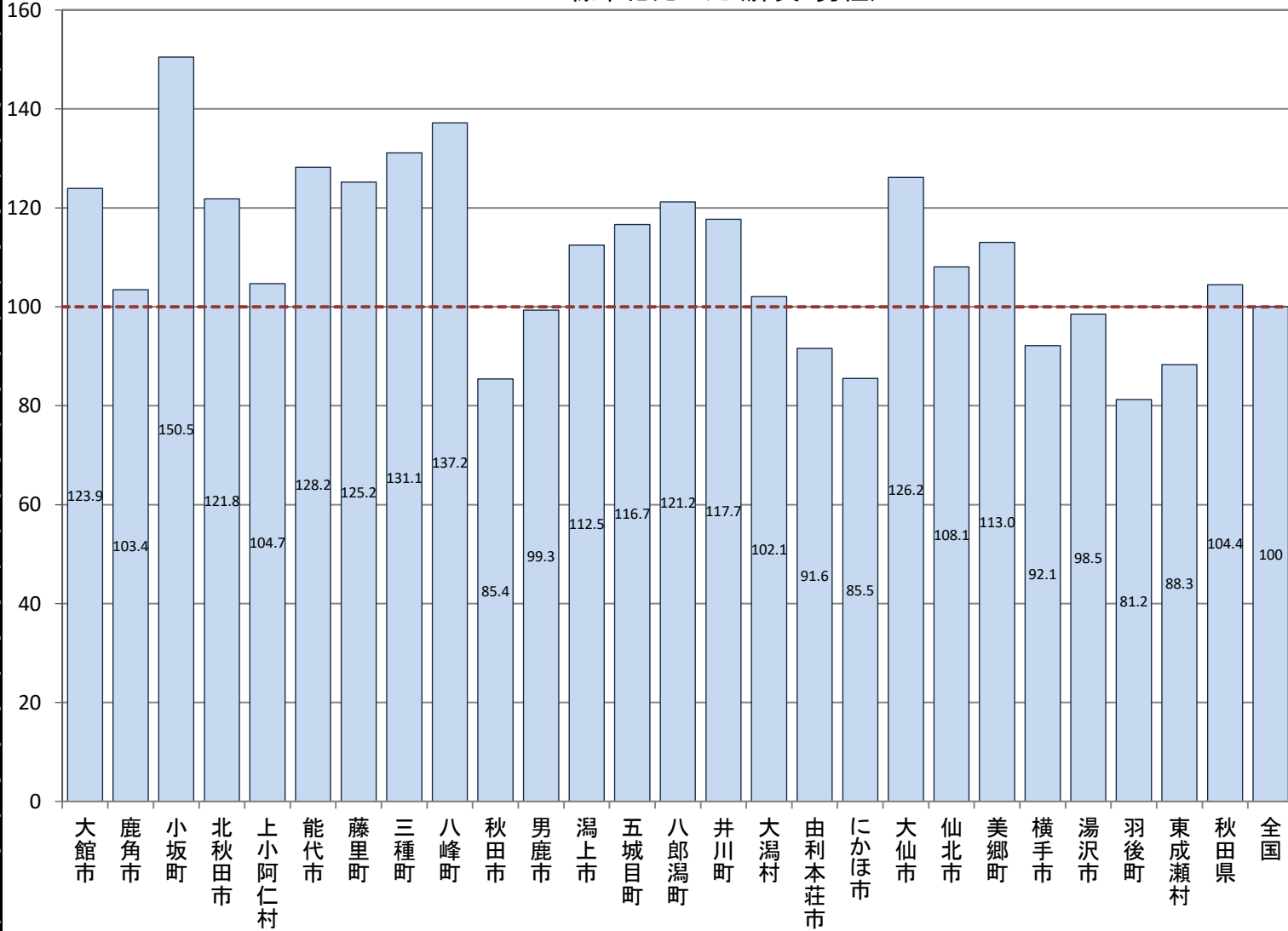

B-2 標準化死亡比(年齢調整による市町村別の死亡比較)

【肺炎・女性】

厚生労働省人口動態統計特殊報告「平成25～29年人口動態保健所・市区町村別統計」

市町村	女性
大館市	111.2
鹿角市	130.0
小坂町	102.4
北秋田市	118.0
上小阿仁村	135.8
能代市	115.2
藤里町	122.7
三種町	116.7
八峰町	120.3
秋田市	77.5
男鹿市	121.0
潟上市	152.7
五城目町	130.7
八郎潟町	78.0
井川町	107.4
大潟村	122.2
由利本荘市	94.8
にかほ市	79.1
大仙市	105.3
仙北市	104.7
美郷町	92.9
横手市	71.9
湯沢市	89.0
羽後町	60.0
東成瀬村	67.7
秋田県	97.9
全国	100.0

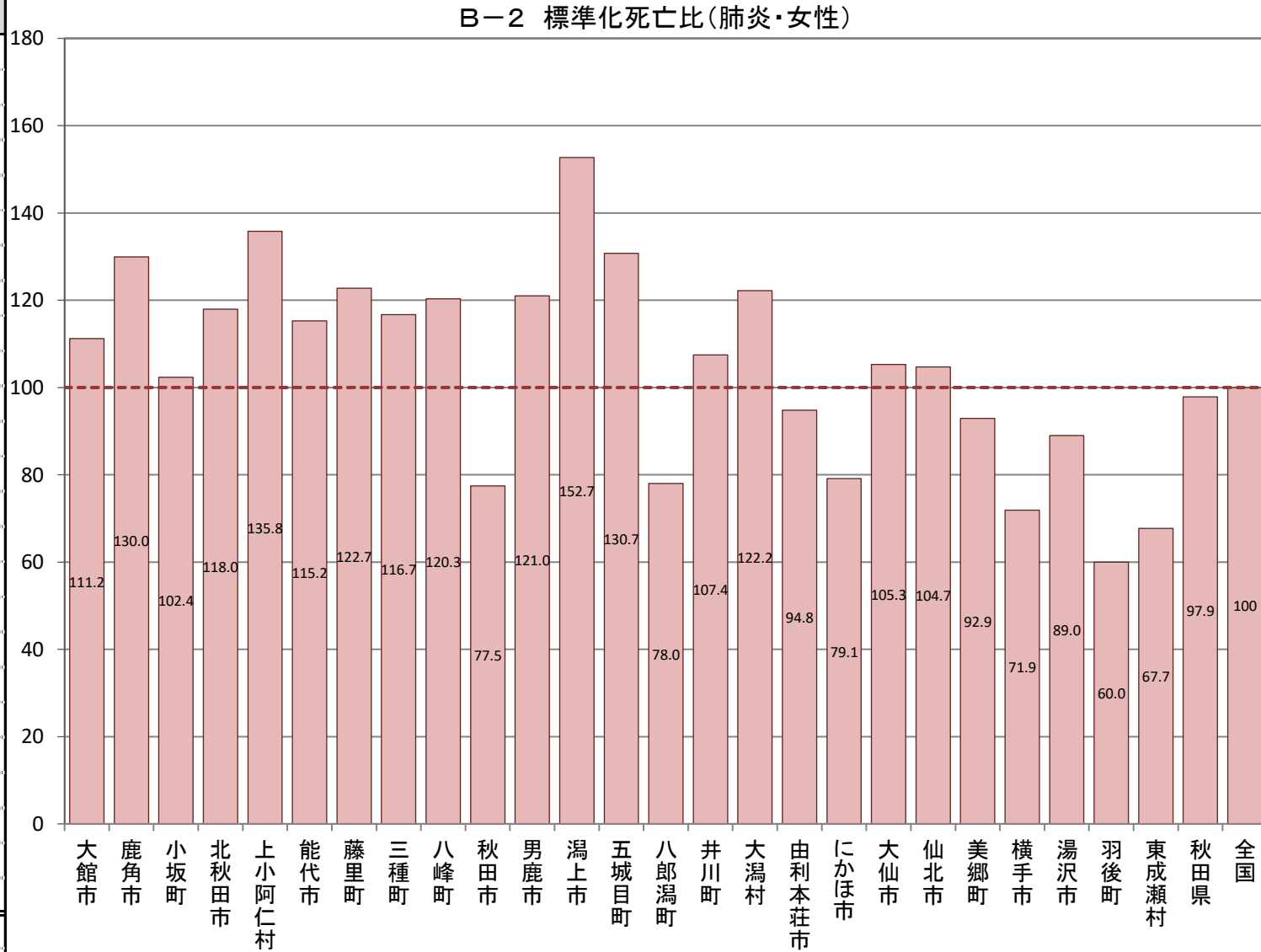

B-3 介護保険

対象年(度)

平成29年

【データ出典】

各市町村の実績(国保連合会の介護保険統計処理サーバで集計処理したデータ)

【データ算出方法】

本データは、平成29年10月末現在の市町村別の第1号被保険者数、要介護(支援)認定者数、および平成29年度累計サービス別給付費をもとに算定したものの。

【データの見方等】

B-3-1 第1号被保険者に占める要介護認定者の割合

介護認定者の割合の高低、ならびに介護度の状況を比較できる。

B-3-2 第1号被保険者一人あたり介護保険給付費

一人あたりの介護給付費が居宅、地域密着型、施設のサービス別に比較できる。

【データ利用の留意点】

本データは厚生労働省介護保険事業状況報告とは異なることに留意する必要がある。

政府統計(e-Stat)では保険者毎のデータはあるが、市町村別のデータはないため秋田県国保連合会のデータを集計している。

介護給付費の支払は秋田県国保連合会を通さずに支払われるものがあるため、厚生労働省介護保険事業状況報告とは異なる。

一人あたりのサービス別の介護給付費については、地域の提供できる介護サービス環境の状況に留意する必要がある。

B-3-1 第1号被保険者に占める要介護認定者の割合

各市町村の実績(国保連合会の介護保険統計処理サーバで集計処理したデータ)

市町村	第1号被保険者数 (人)	要介護(要支援)認定者数(人)								要介護認定率 (%)
		要支援1	要支援2	要介護1	要介護2	要介護3	要介護4	要介護5	合計	
大館市	27,314	378	783	1,024	1,102	833	758	698	5,576	20.4
鹿角市	11,932	130	191	467	395	360	375	287	2,205	18.5
小坂町	2,226	15	10	79	60	45	66	45	320	14.4
北秋田市	13,543	176	245	587	514	463	451	357	2,793	20.6
上小阿仁村	1,152	13	11	55	38	36	44	30	227	19.7
能代市	20,983	645	487	1,071	629	590	550	549	4,521	21.5
藤里町	1,538	68	33	68	80	57	48	57	411	26.7
三種町	6,923	136	161	369	274	224	175	192	1,531	22.1
八峰町	3,208	109	55	171	98	105	89	85	712	22.2
秋田市	92,514	2,757	2,352	4,413	3,174	2,827	2,154	1,716	19,393	21.0
男鹿市	12,334	341	303	517	528	503	369	306	2,867	23.2
潟上市	10,639	172	227	433	339	276	370	195	2,012	18.9
五城目町	4,146	16	87	133	250	179	187	129	981	23.7
八郎潟町	2,351	34	49	90	92	71	73	44	453	19.3
井川町	1,882	2	21	69	146	108	69	50	465	24.7
大潟村	974	7	14	22	24	19	21	13	120	12.3
由利本荘市	27,049	309	462	977	1,300	942	857	589	5,436	20.1
にかほ市	8,975	106	158	247	367	317	289	238	1,722	19.2
大仙市	29,672	752	600	1,321	1,069	747	953	823	6,265	21.1
仙北市	10,743	205	233	537	401	277	372	279	2,304	21.4
美郷町	7,182	156	127	286	250	169	234	206	1,428	19.9
横手市	33,039	320	707	1,279	1,387	1,222	927	1,052	6,894	20.9
湯沢市	17,071	486	336	825	510	385	530	294	3,366	19.7
羽後町	5,538	118	116	256	206	178	196	119	1,189	21.5
東成瀬村	988	19	13	36	17	35	37	25	182	18.4
秋田県	353,916	7,470	7,781	15,332	13,250	10,968	10,194	8,378	73,373	20.7

B-3-1 第1号被保険者に占める要介護認定者の割合(市町村)

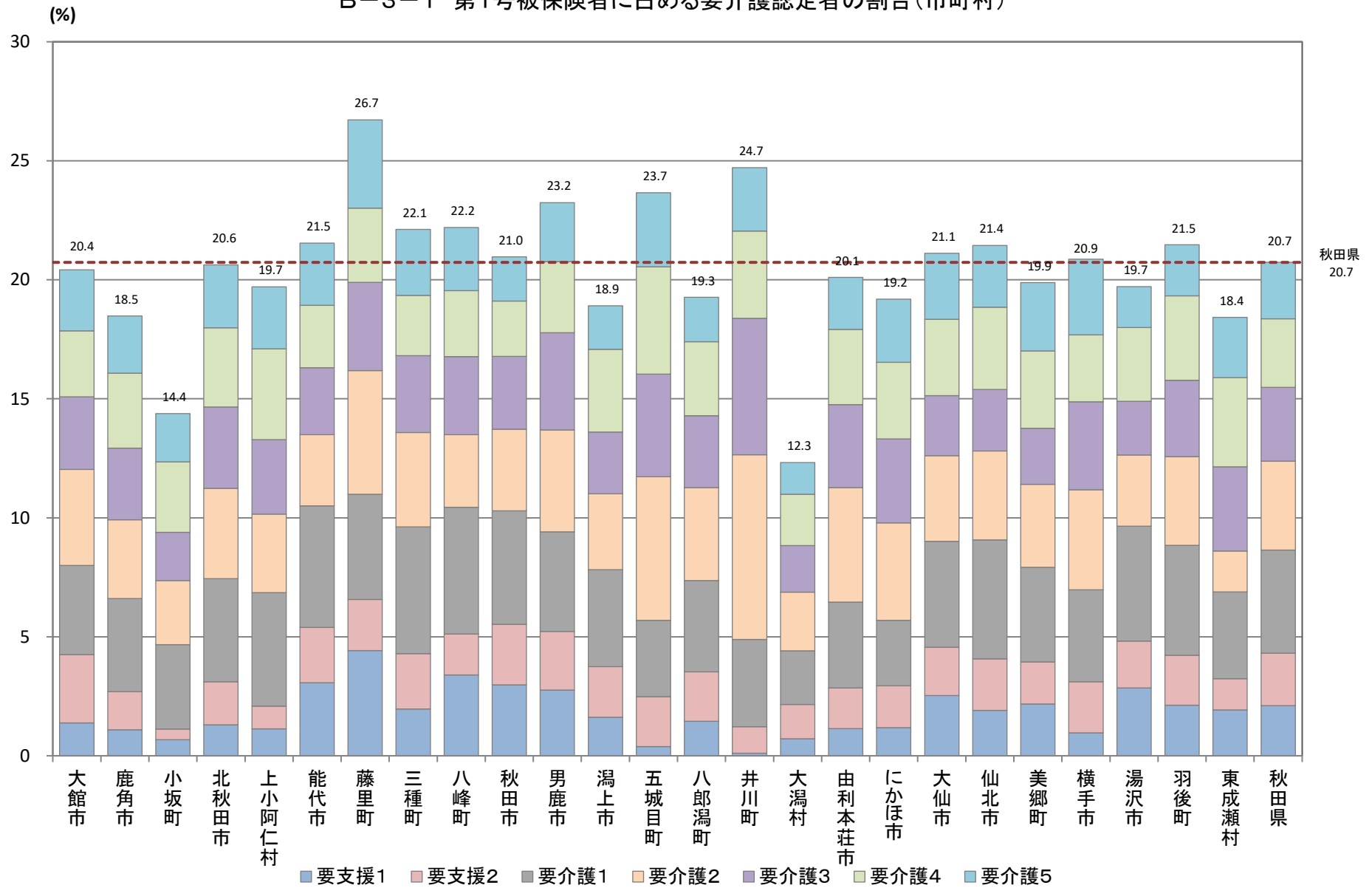

B-3-2 第1号被保険者一人あたり介護保険給付費

各市町村の実績(国保連合会の介護保険統計処理サーバで集計処理したデータ)

市町村	第1号被保険者数 (人)	介護保険給付費(千円)			1人あたり介護保険給付費(円)			
		計	A 居宅介護	B 地域密着型	C 施設介護	A 居宅介護	B 地域密着型	C 施設介護
大館市	27,314	8,778,337	3,736,315	1,077,986	3,964,036	136,791	39,466	145,128
鹿角市	11,932	3,870,977	1,305,883	836,138	1,728,956	109,444	70,075	144,901
小坂町	2,226	643,653	135,067	143,683	364,903	60,677	64,548	163,928
北秋田市	13,543	4,512,250	1,919,811	781,662	1,810,777	141,757	57,717	133,706
上小阿仁村	1,152	395,711	162,075	27,990	205,646	140,690	24,297	178,512
能代市	20,983	6,249,523	3,169,917	1,182,099	1,897,507	151,071	56,336	90,431
藤里町	1,538	578,120	237,201	66,846	274,073	154,227	43,463	178,201
三種町	6,923	2,406,059	813,502	452,988	1,139,569	117,507	65,432	164,606
八峰町	3,208	1,070,315	320,505	204,269	545,542	99,908	63,675	170,057
秋田市	92,514	24,779,770	13,159,903	3,362,102	8,257,766	142,248	36,342	89,260
男鹿市	12,334	4,228,019	2,014,276	535,711	1,678,031	163,311	43,434	136,049
潟上市	10,639	3,155,357	1,420,914	553,781	1,180,662	133,557	52,052	110,975
五城目町	4,146	1,707,658	724,886	208,696	774,077	174,840	50,337	186,705
八郎潟町	2,351	733,677	272,411	68,303	392,963	115,870	29,053	167,147
井川町	1,882	711,433	240,523	48,824	422,085	127,802	25,943	224,275
大潟村	974	206,822	49,280	39,565	117,978	50,595	40,621	121,127
由利本荘市	27,049	8,336,152	4,413,969	771,898	3,150,285	163,184	28,537	116,466
にかほ市	8,975	2,665,039	1,230,038	440,023	994,978	137,052	49,028	110,861
大仙市	29,672	8,924,077	3,623,781	1,801,302	3,498,994	122,128	60,707	117,922
仙北市	10,743	3,246,953	1,411,389	633,241	1,202,323	131,378	58,944	111,917
美郷町	7,182	2,037,740	910,085	540,481	587,174	126,718	75,255	81,756
横手市	33,039	10,079,107	4,616,713	1,956,446	3,505,948	139,735	59,216	106,115
湯沢市	17,071	4,613,617	1,529,316	1,045,501	2,038,800	89,586	61,244	119,431
羽後町	5,538	1,713,940	603,432	304,915	805,593	108,962	55,059	145,466
東成瀬村	988	305,545	60,757	74,193	170,594	61,495	75,094	172,666
秋田県	353,916	105,949,852	48,081,950	17,158,644	40,709,258	135,857	48,482	115,025

B-3-2 第1号被保険者一人あたり介護保険給付費(A 居宅介護)

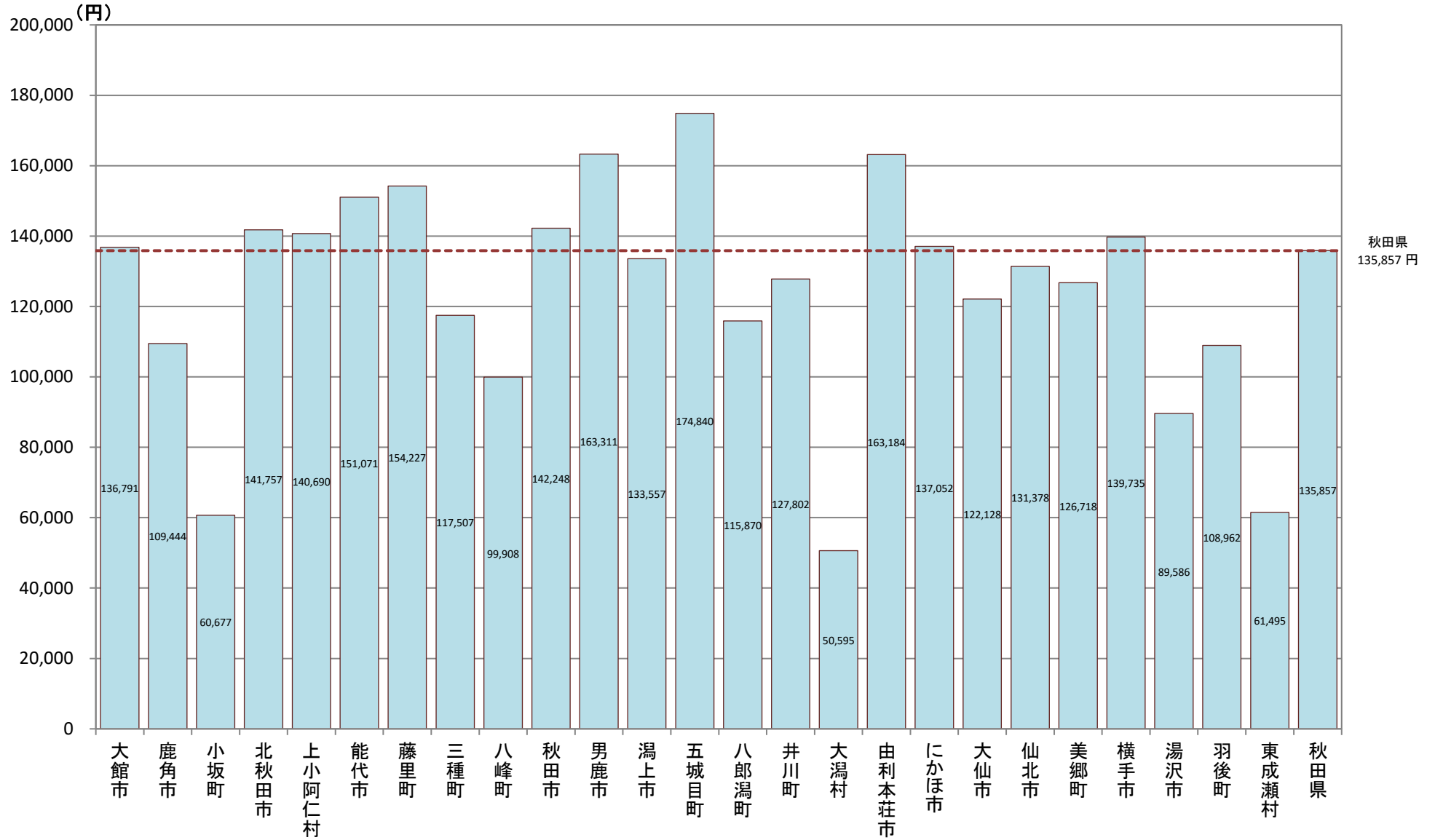

B-3-2 第1号被保険者一人あたり介護保険給付費(B 地域密着型)

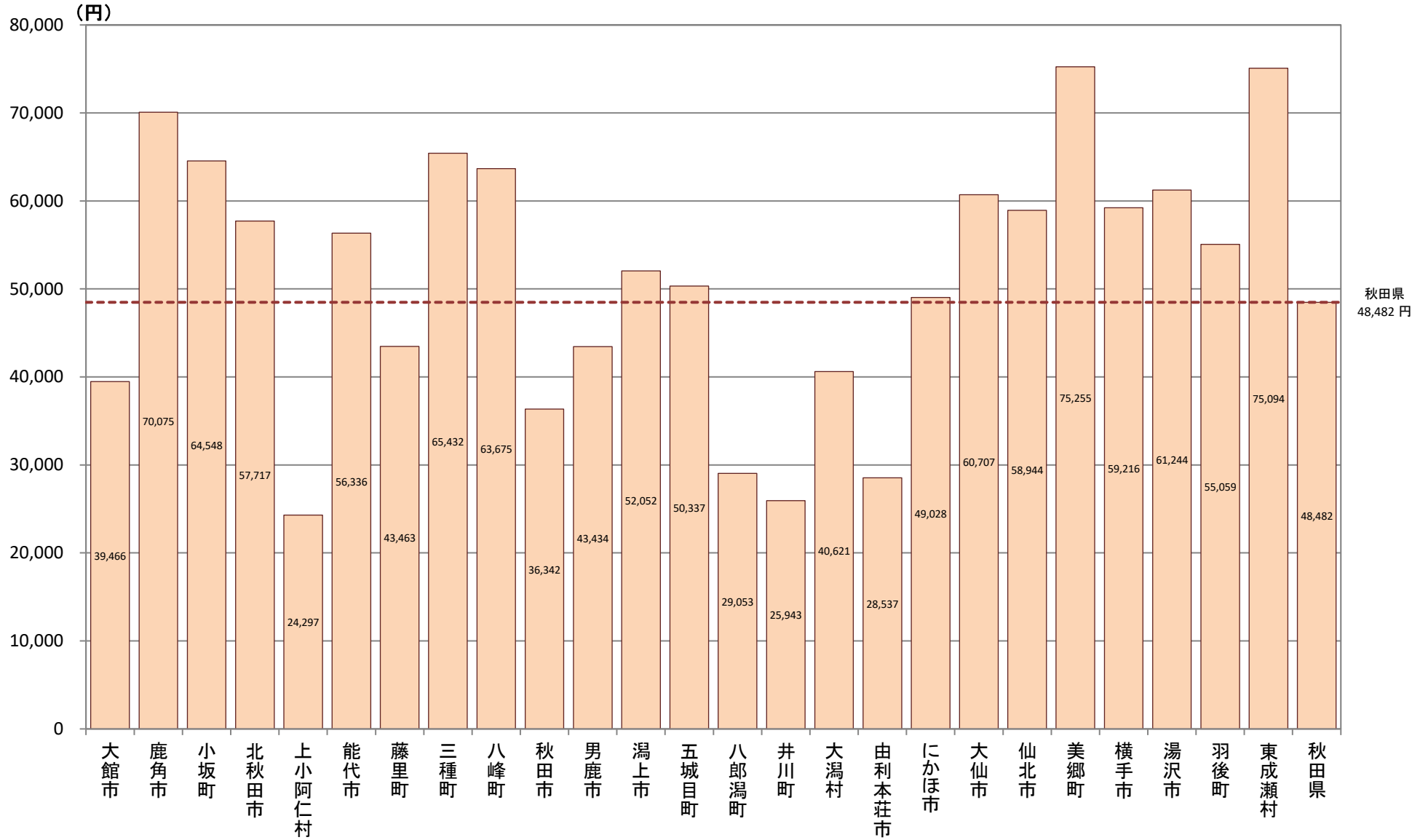

B-3-2 第1号被保険者一人あたり介護保険給付費(C施設介護)

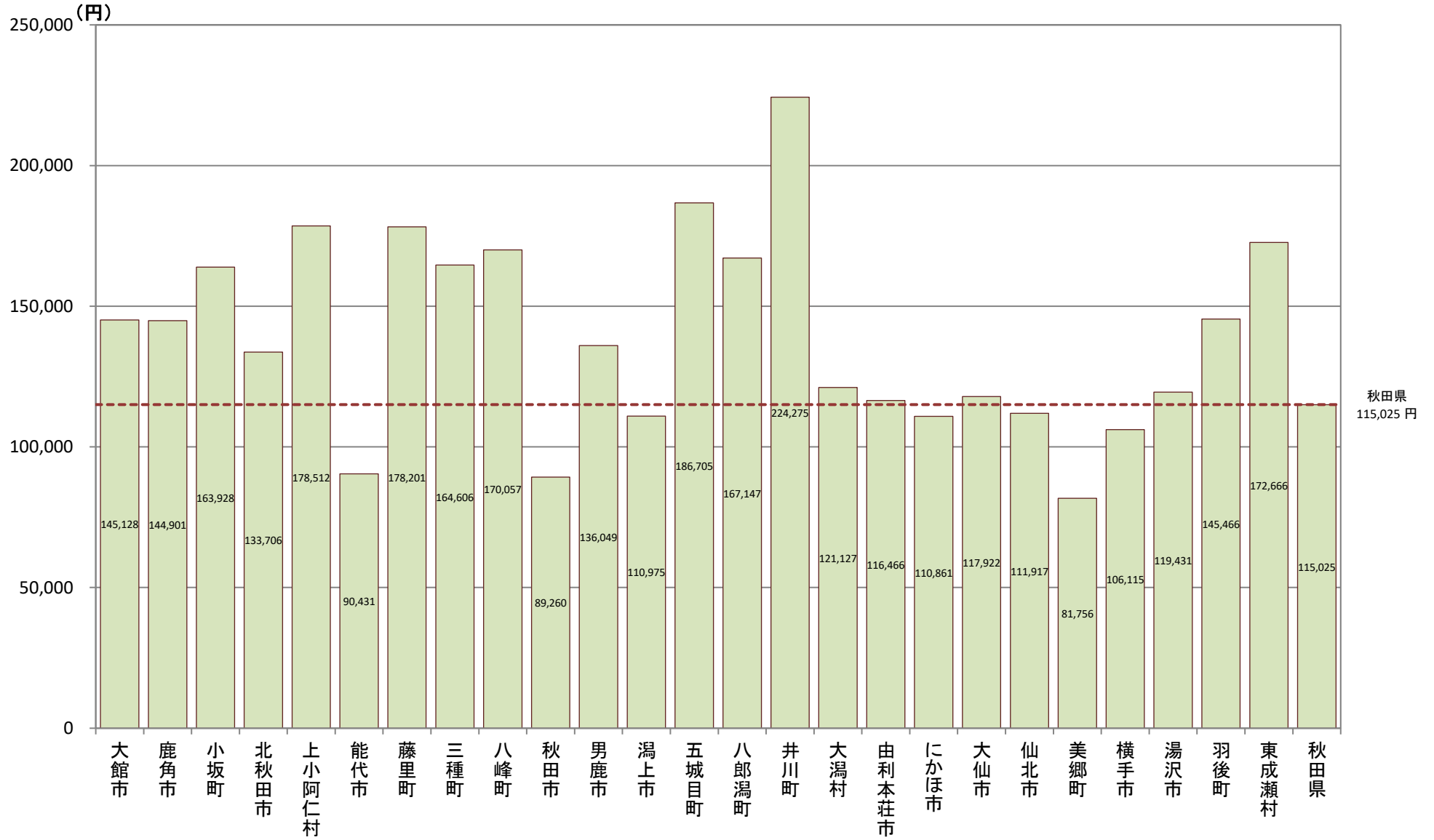

B-4 医療費

対象年(度)

平成29年

【データ出典】

市町村国保(国保連)、全国健康保険協会(協会けんぽ)秋田支部、後期高齢者医療広域連合(データは国保連より)から提供いただいたレセプトデータ集計結果データより

【データ算出方法】

地域差指数はレセプトデータ集計結果データにより、都道府県編と同様の算出方法により算出した。

(詳細は厚生労働省保険局調査課公表資料を参照)

疾病別の医療費、受診率比較は以下のデータにより算出した。

○加入者数は平成29年度の年間平均にて算出。

○医療費、レセプト件数の集計期間は4月～翌3月診療分までを対象した。

○レセプトは電子のみを集計対象としている。

○医療費の金額は医療機関から請求された金額(協会けんぽ)、ならびに同金額を査定した結果の金額(国保連)で算出した。

○疾病別医療費の集計は、レセプトの「主傷病」により集計。ただし、複数の主病名がある場合や、傷病データのないデータ、調剤レセプトで医療レセプトと紐付けできないデータ等がある。

※各項目の詳細判定に用いたデータは別紙(特定健康診査・医療レセプトデータ集計・分析条件一覧表)による集計結果により算出した。

【データの見方等】

B-4-1 医療費の地域差指数

秋田県合計を基準に、「入院」、「入院外+調剤」、「歯科」、「合計」の医療費の高低が比較できる。

B-4-2 疾病別の医療費比較(年齢調整による市町村別の疾病別医療費比較)

秋田県を100として、主要な疾病別の医療費の地域格差を見る。

B-4-3 疾病別の医療機関受診率比較(年齢調整による市町村別の疾病別レセプト件数比較)

秋田県を100として、主要な疾病別の医療機関の受診率(レセプト件数)の地域格差を見る。

【データ利用の留意点】

人口の年齢構成の相違以外の地域差の要因については補正されていないことを留意する必要がある。

B-4-1 医療費の地域差指数

【男女】

市町村国保(国保連)、全国健康保険協会(協会けんぽ)秋田支部、後期高齢者医療広域連合(データは国保連)から提供いただいたレセプトデータ集計結果データ

市町村	地域差指数	寄与度			
		計	入院	外来	歯科
大館市	0.9156	-0.0844	-0.0484	-0.0285	-0.0076
鹿角市	0.9566	-0.0434	0.0038	-0.0362	-0.0110
小坂町	1.0214	0.0214	0.0090	0.0253	-0.0130
北秋田市	0.9507	-0.0493	-0.0150	-0.0276	-0.0067
上小阿仁村	1.0846	0.0846	0.0741	0.0277	-0.0172
能代市	0.9910	-0.0090	0.0079	-0.0220	0.0051
藤里町	1.0907	0.0907	0.0540	0.0478	-0.0110
三種町	1.0027	0.0027	0.0155	-0.0140	0.0012
八峰町	0.9828	-0.0172	-0.0211	-0.0029	0.0069
秋田市	1.0780	0.0780	0.0354	0.0346	0.0081
男鹿市	1.1103	0.1103	0.0508	0.0520	0.0075
潟上市	1.0358	0.0358	0.0222	0.0119	0.0016
五城目町	1.0168	0.0168	0.0076	0.0008	0.0083
八郎潟町	0.9465	-0.0535	-0.0418	-0.0154	0.0037
井川町	1.0640	0.0640	-0.0074	0.0703	0.0011
大潟村	0.9798	-0.0202	-0.0701	0.0344	0.0155
由利本荘市	1.0421	0.0421	0.0518	-0.0058	-0.0039
にかほ市	0.9876	-0.0124	-0.0036	-0.0032	-0.0056
大仙市	0.9200	-0.0800	-0.0508	-0.0237	-0.0054
仙北市	0.9568	-0.0432	-0.0071	-0.0359	-0.0002
美郷町	0.9475	-0.0525	-0.0620	0.0114	-0.0019
横手市	0.9628	-0.0372	-0.0323	-0.0030	-0.0019
湯沢市	0.9267	-0.0733	-0.0377	-0.0292	-0.0064
羽後町	0.9901	-0.0099	0.0117	-0.0181	-0.0035
東成瀬村	0.9253	-0.0747	-0.0733	0.0046	-0.0059

B-4-1 医療費の地域差指数(市町村・男女)

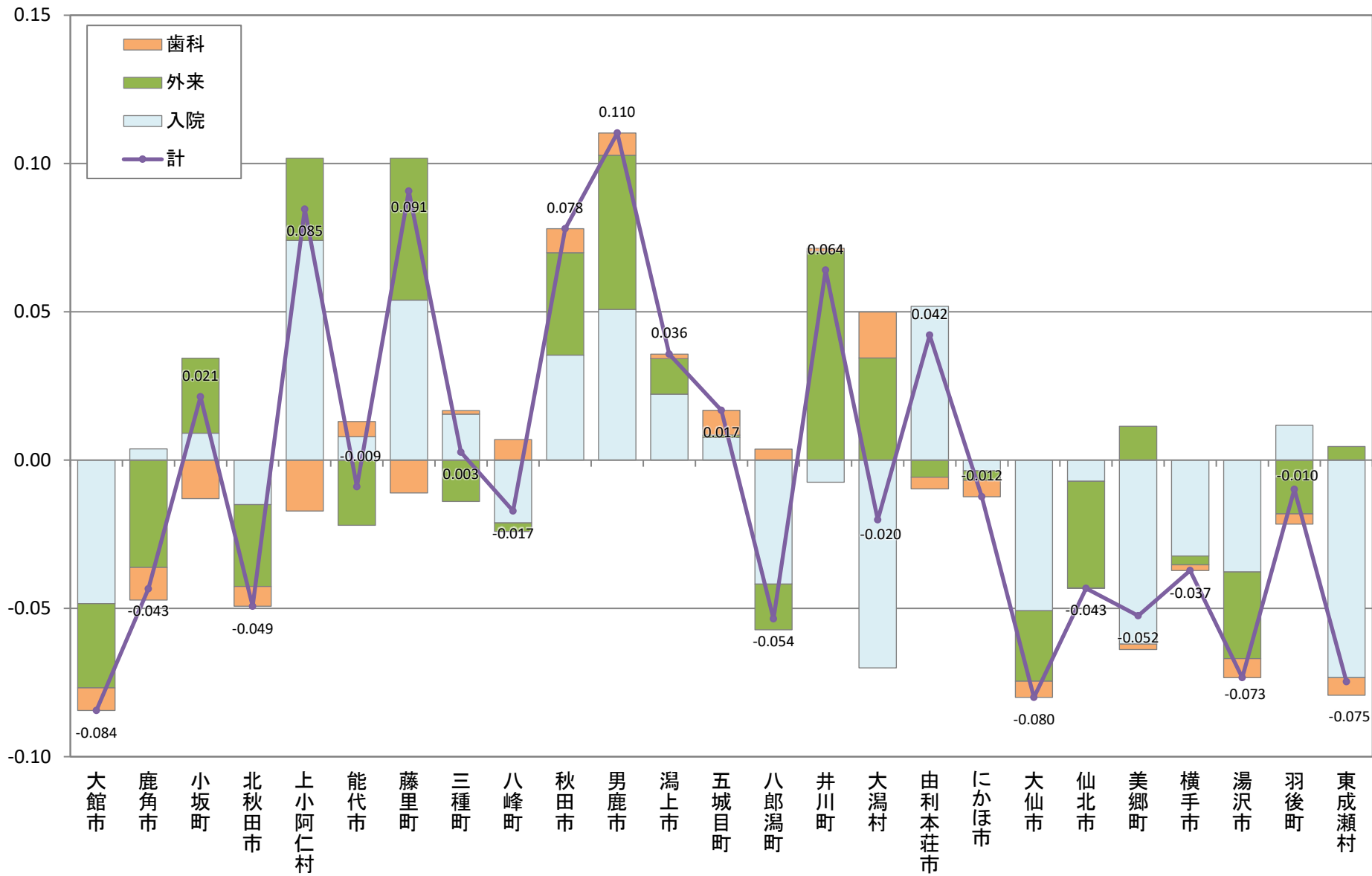

B-4-1 医療費の地域差指数

【男性】

市町村国保(国保連)、全国健康保険協会(協会けんぽ)秋田支部、後期高齢者医療広域連合(データは国保連)から提供いただいたレセプトデータ集計結果データ

市町村	地域差指数	寄与度			
		計	入院	外来	歯科
大館市	0.9189	-0.0811	-0.0526	-0.0219	-0.0065
鹿角市	0.9602	-0.0398	-0.0099	-0.0204	-0.0095
小坂町	1.1261	0.1261	0.0447	0.0942	-0.0128
北秋田市	0.9754	-0.0246	0.0017	-0.0234	-0.0029
上小阿仁村	1.0763	0.0763	0.0379	0.0547	-0.0162
能代市	1.0233	0.0233	0.0235	-0.0033	0.0031
藤里町	1.0775	0.0775	0.0694	0.0200	-0.0118
三種町	0.9891	-0.0109	0.0092	-0.0193	-0.0008
八峰町	1.0288	0.0288	0.0006	0.0193	0.0089
秋田市	1.0757	0.0757	0.0362	0.0324	0.0071
男鹿市	1.0844	0.0844	0.0307	0.0457	0.0081
潟上市	1.0355	0.0355	0.0311	0.0016	0.0028
五城目町	1.0251	0.0251	0.0152	0.0043	0.0056
八郎潟町	0.9357	-0.0643	-0.0455	-0.0207	0.0020
井川町	1.0107	0.0107	-0.0248	0.0324	0.0032
大潟村	0.8279	-0.1721	-0.1577	-0.0277	0.0134
由利本荘市	1.0201	0.0201	0.0322	-0.0098	-0.0022
にかほ市	1.0074	0.0074	0.0266	-0.0144	-0.0048
大仙市	0.9090	-0.0910	-0.0632	-0.0228	-0.0050
仙北市	0.9726	-0.0274	0.0051	-0.0315	-0.0010
美郷町	0.9470	-0.0530	-0.0702	0.0179	-0.0008
横手市	0.9728	-0.0272	-0.0256	0.0012	-0.0028
湯沢市	0.9110	-0.0890	-0.0429	-0.0400	-0.0061
羽後町	0.9830	-0.0170	0.0172	-0.0313	-0.0029
東成瀬村	0.9631	-0.0369	-0.0222	-0.0144	-0.0003

B-4-1 医療費の地域差指数(市町村・男性)

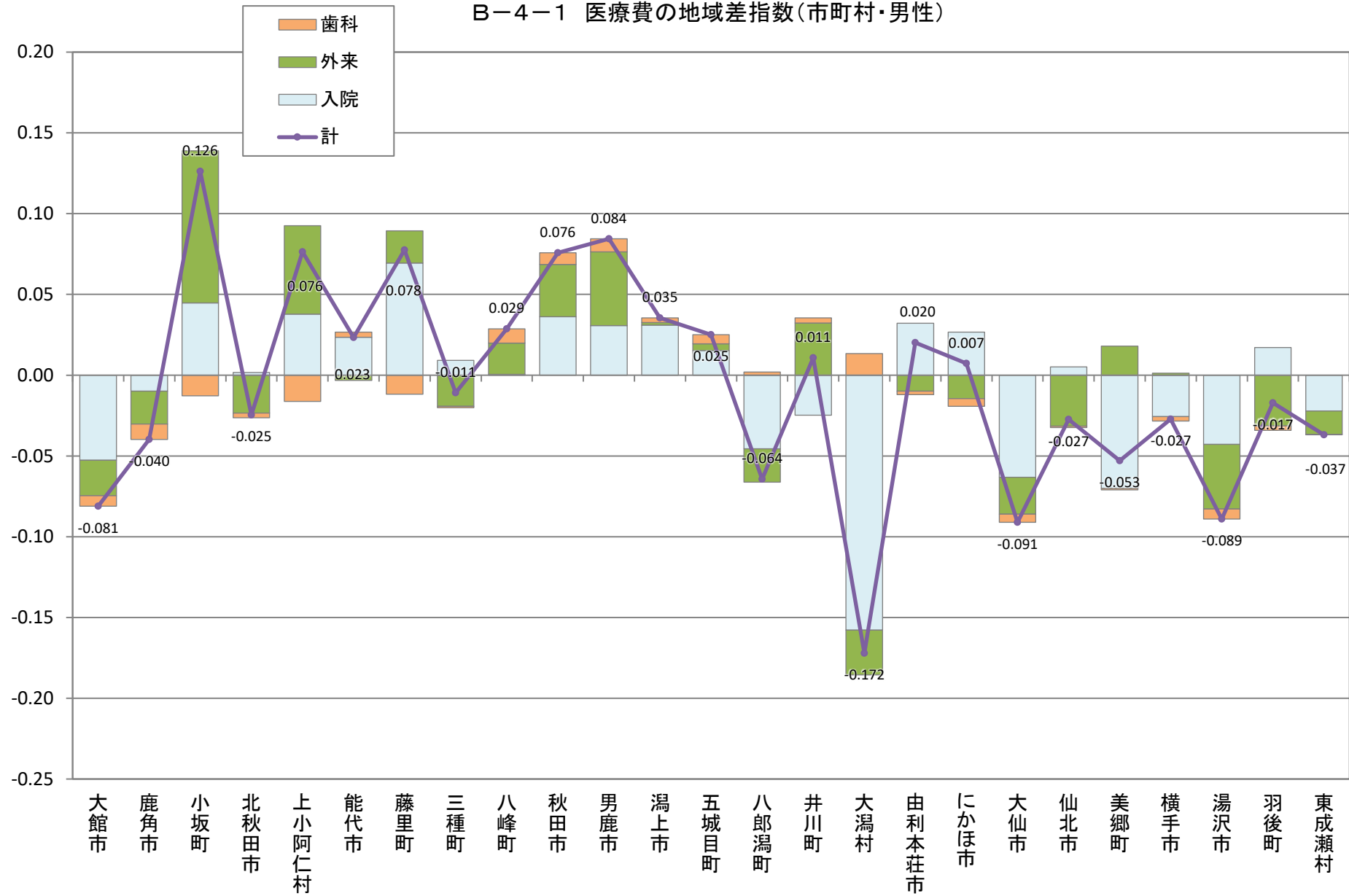

B-4-1 医療費の地域差指数

【女性】

市町村国保(国保連)、全国健康保険協会(協会けんぽ)秋田支部、後期高齢者医療広域連合(データは国保連)から提供いただいたレセプトデータ集計結果データ

市町村	地域差指数	寄与度			
		計	入院	外来	歯科
大館市	0.9131	-0.0869	-0.0454	-0.0329	-0.0086
鹿角市	0.9581	-0.0419	0.0167	-0.0463	-0.0123
小坂町	0.9408	-0.0592	-0.0186	-0.0271	-0.0135
北秋田市	0.9307	-0.0693	-0.0286	-0.0308	-0.0099
上小阿仁村	1.1001	0.1001	0.1065	0.0115	-0.0179
能代市	0.9704	-0.0296	-0.0016	-0.0352	0.0072
藤里町	1.0983	0.0983	0.0363	0.0720	-0.0099
三種町	1.0176	0.0176	0.0214	-0.0069	0.0031
八峰町	0.9496	-0.0504	-0.0378	-0.0185	0.0059
秋田市	1.0833	0.0833	0.0371	0.0373	0.0089
男鹿市	1.1306	0.1306	0.0672	0.0563	0.0072
潟上市	1.0347	0.0347	0.0132	0.0211	0.0004
五城目町	1.0125	0.0125	0.0015	0.0000	0.0110
八郎潟町	0.9624	-0.0376	-0.0365	-0.0061	0.0051
井川町	1.1148	0.1148	0.0092	0.1060	-0.0004
大潟村	1.1126	0.1126	0.0047	0.0908	0.0170
由利本荘市	1.0619	0.0619	0.0692	-0.0019	-0.0053
にかほ市	0.9714	-0.0286	-0.0295	0.0073	-0.0064
大仙市	0.9299	-0.0701	-0.0411	-0.0232	-0.0058
仙北市	0.9431	-0.0569	-0.0182	-0.0394	0.0006
美郷町	0.9474	-0.0526	-0.0565	0.0066	-0.0027
横手市	0.9490	-0.0510	-0.0412	-0.0086	-0.0012
湯沢市	0.9350	-0.0650	-0.0371	-0.0213	-0.0066
羽後町	0.9886	-0.0114	0.0000	-0.0073	-0.0040
東成瀬村	0.8816	-0.1184	-0.1344	0.0268	-0.0108

B-4-1 医療費の地域差指数(市町村・女性)

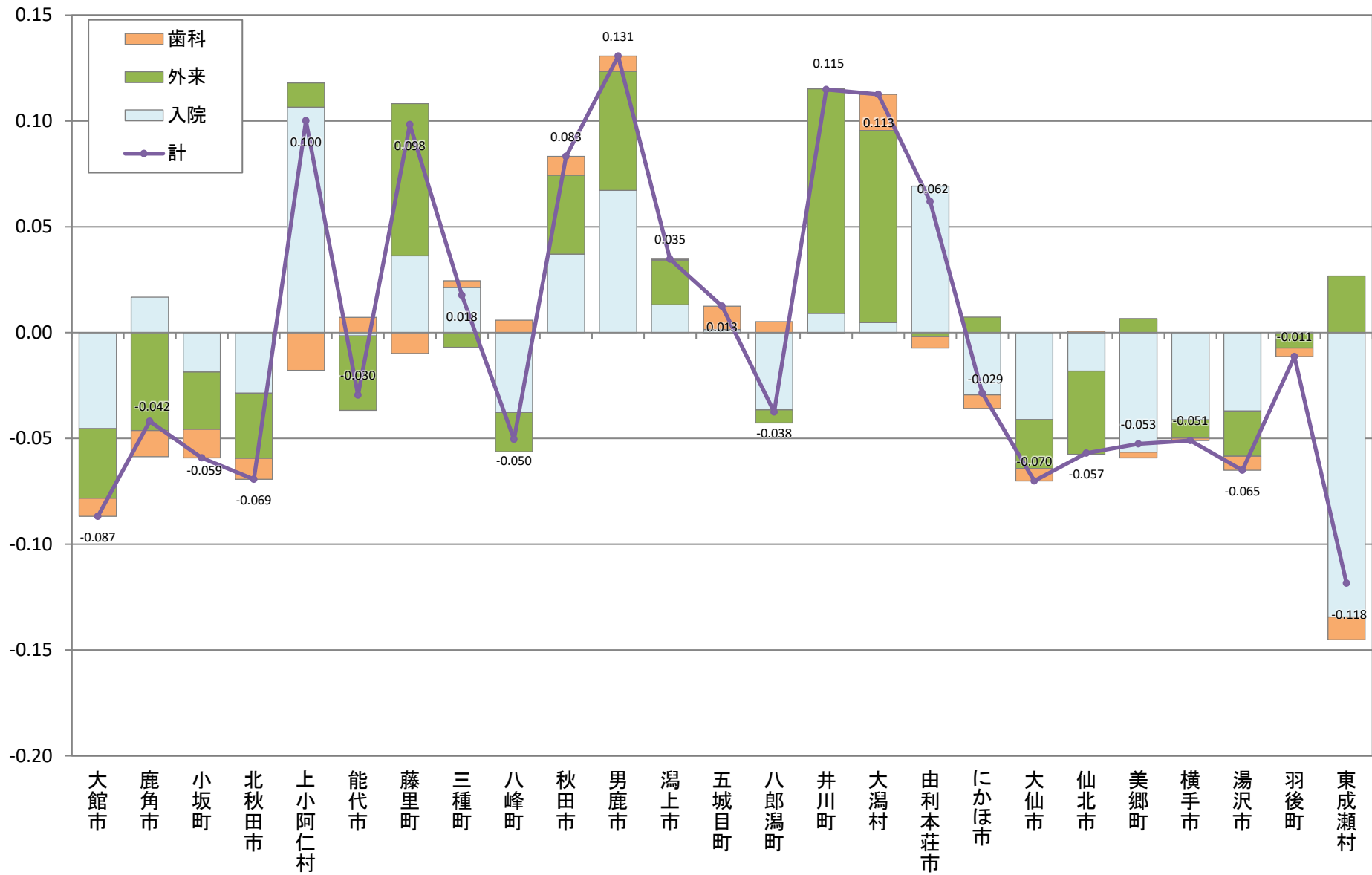

B-4-2 疾病別の医療費比較(年齢調整による市町村別の疾病別医療費比較)

【全がん・男女】

市町村国保(国保連)、全国健康保険協会(協会けんぽ)秋田支部、後期高齢者医療広域連合(データは国保連)から提供いただいたレセプトデータ集計結果データ

市町村	指数	95% 下限	95% 上限
大館市	96.3	96.3	96.3
鹿角市	92.6	92.6	92.6
小坂町	108.0	108.0	108.0
北秋田市	104.9	104.9	104.9
上小阿仁村	100.2	100.2	100.2
能代市	109.5	109.5	109.5
藤里町	127.0	127.0	127.0
三種町	109.4	109.4	109.4
八峰町	92.5	92.5	92.5
秋田市	112.7	112.7	112.7
男鹿市	111.5	111.5	111.5
潟上市	106.8	106.8	106.8
五城目町	110.4	110.4	110.4
八郎潟町	95.8	95.8	95.8
井川町	105.0	105.0	105.0
大潟村	97.6	97.6	97.6
由利本荘市	96.4	96.4	96.4
にかほ市	92.6	92.6	92.6
大仙市	96.1	96.1	96.1
仙北市	93.2	93.2	93.2
美郷町	84.0	84.0	84.0
横手市	77.4	77.4	77.4
湯沢市	83.0	83.0	83.0
羽後町	91.1	91.1	91.1
東成瀬村	66.8	66.8	66.8

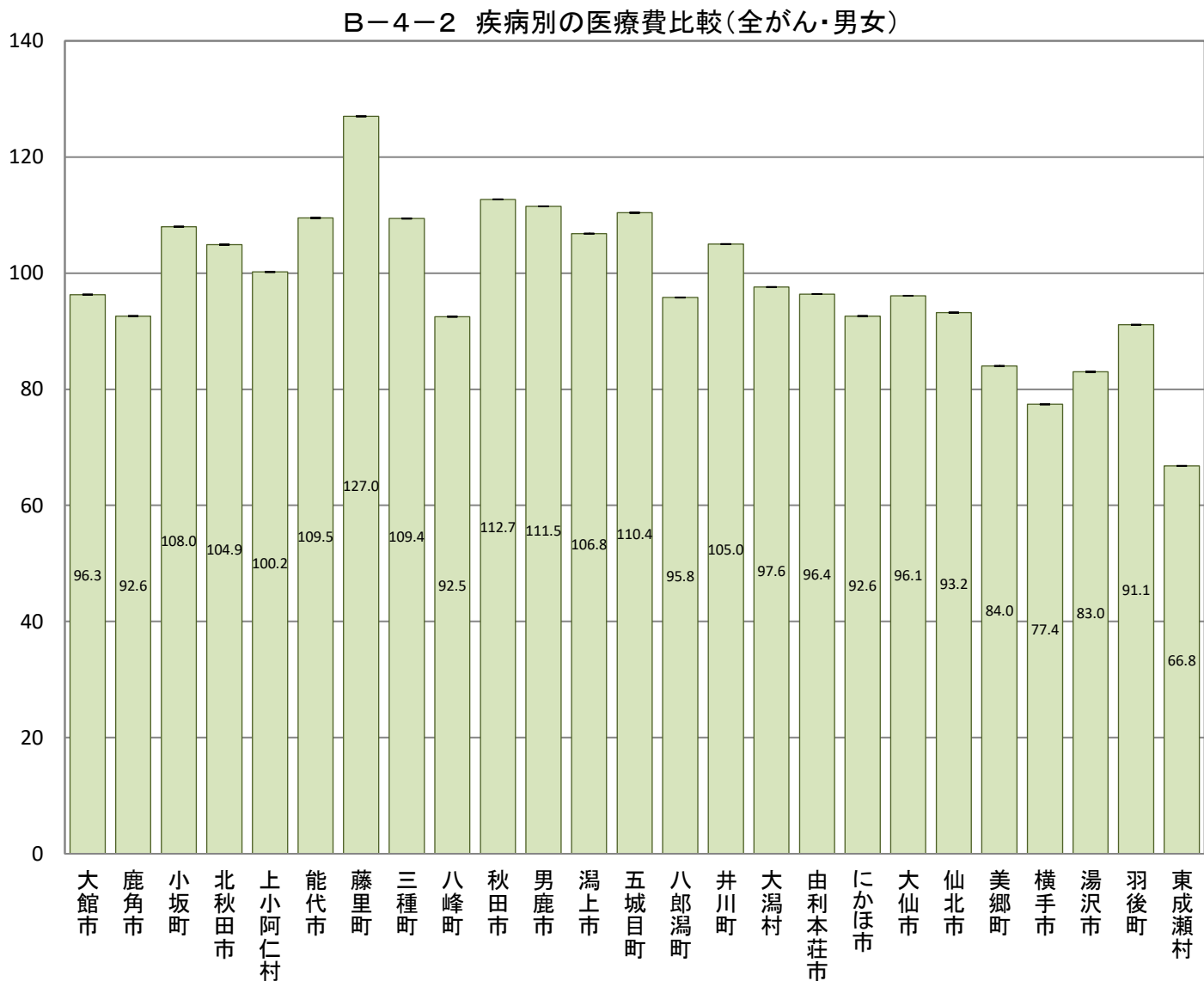

B-4-2 疾病別の医療費比較(年齢調整による市町村別の疾病別医療費比較)

【全がん・男性】

市町村国保(国保連)、全国健康保険協会(協会けんぽ)秋田支部、後期高齢者医療広域連合(データは国保連)から提供いただいたレセプトデータ集計結果データ

市町村	指数	95% 下限	95% 上限
大館市	91.1	91.1	91.1
鹿角市	88.2	88.2	88.2
小坂町	97.8	97.8	97.8
北秋田市	108.8	108.8	108.8
上小阿仁村	82.1	82.1	82.1
能代市	103.9	103.9	103.9
藤里町	154.3	154.3	154.3
三種町	103.8	103.8	103.8
八峰町	97.1	97.1	97.1
秋田市	113.9	113.9	113.9
男鹿市	112.0	112.0	112.0
潟上市	108.2	108.2	108.2
五城目町	102.7	102.7	102.7
八郎潟町	122.7	122.7	122.7
井川町	94.9	94.9	94.9
大潟村	60.0	60.0	60.0
由利本荘市	96.8	96.8	96.8
にかほ市	92.7	92.7	92.7
大仙市	99.2	99.2	99.2
仙北市	97.0	97.0	97.0
美郷町	92.0	92.0	92.0
横手市	77.0	77.0	77.0
湯沢市	82.1	82.1	82.1
羽後町	96.3	96.3	96.3
東成瀬村	82.6	82.6	82.6

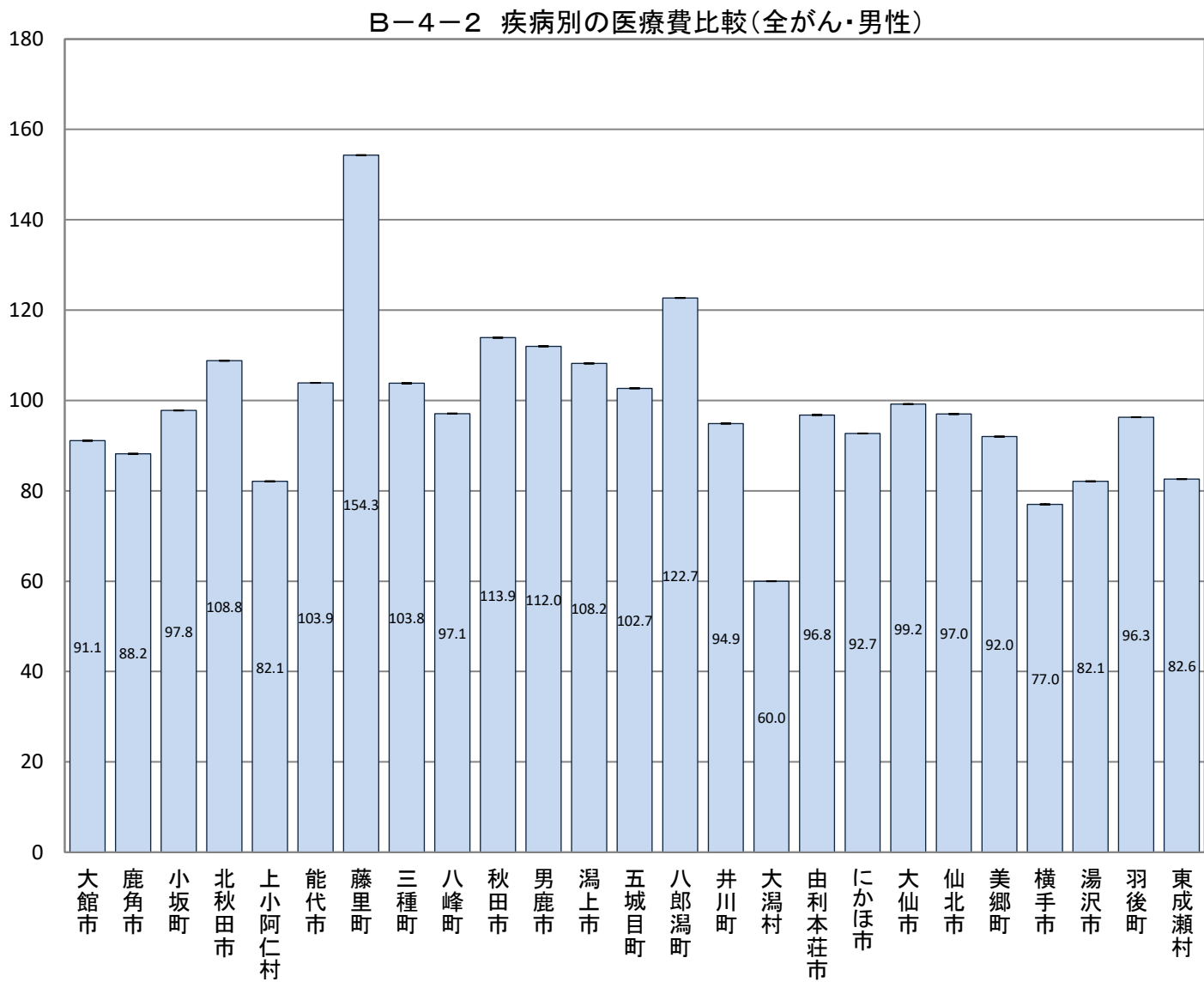

B-4-2 疾病別の医療費比較(年齢調整による市町村別の疾病別医療費比較)

【全がん・女性】

市町村国保(国保連)、全国健康保険協会(協会けんぽ)秋田支部、後期高齢者医療広域連合(データは国保連)から提供いただいたレセプトデータ集計結果データ

市町村	指数	95% 下限	95% 上限
大館市	105.0	105.0	105.0
鹿角市	100.8	100.8	100.8
小坂町	125.9	125.9	125.9
北秋田市	99.4	99.4	99.4
上小阿仁村	128.6	128.6	128.6
能代市	120.3	120.3	120.3
藤里町	81.6	81.6	81.6
三種町	118.6	118.6	118.6
八峰町	86.0	86.0	86.0
秋田市	111.3	111.3	111.3
男鹿市	108.6	108.6	108.6
潟上市	104.4	104.4	104.4
五城目町	122.7	122.7	122.7
八郎潟町	58.6	58.6	58.6
井川町	120.1	120.1	120.1
大潟村	152.5	152.5	152.5
由利本荘市	95.3	95.3	95.3
にかほ市	92.1	92.1	92.1
大仙市	92.1	92.1	92.1
仙北市	87.3	87.3	87.3
美郷町	71.7	71.7	71.7
横手市	76.7	76.7	76.7
湯沢市	82.9	82.9	82.9
羽後町	78.6	78.6	78.6
東成瀬村	38.4	38.4	38.4

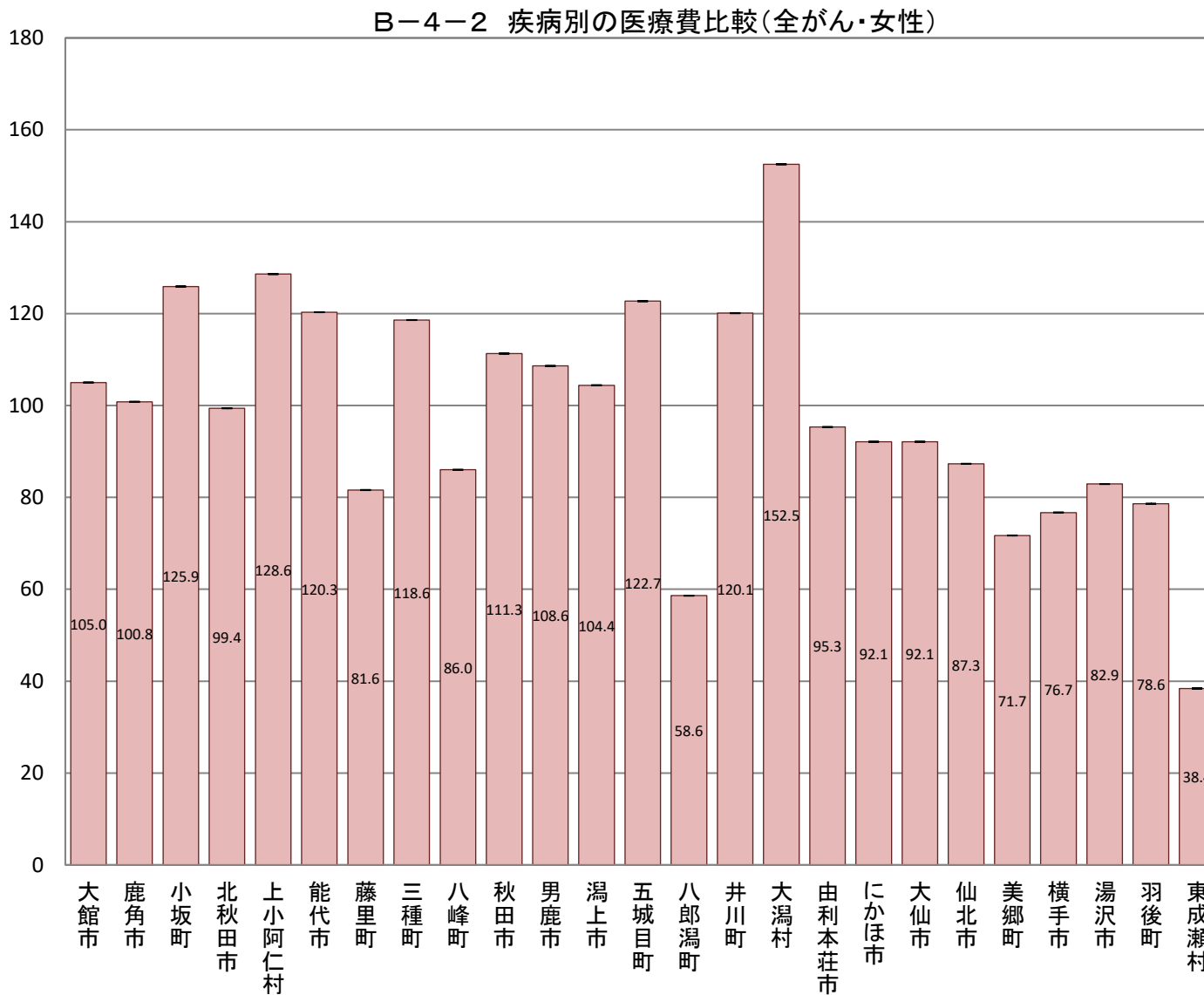

B-4-2 疾病別の医療費比較(年齢調整による市町村別の疾病別医療費比較)

【胃がん・男女】

市町村国保(国保連)、全国健康保険協会(協会けんぽ)秋田支部、後期高齢者医療広域連合(データは国保連)から提供いただいたレセプトデータ集計結果データ

市町村	指数	95% 下限	95% 上限
大館市	101.7	101.7	101.7
鹿角市	81.5	81.5	81.5
小坂町	60.1	60.1	60.1
北秋田市	85.1	85.1	85.1
上小阿仁村	98.5	98.4	98.6
能代市	115.7	115.7	115.7
藤里町	135.2	135.1	135.3
三種町	142.7	142.7	142.7
八峰町	133.4	133.4	133.4
秋田市	115.0	115.0	115.0
男鹿市	96.1	96.1	96.1
潟上市	140.1	140.1	140.1
五城目町	59.6	59.6	59.6
八郎潟町	155.9	155.8	156.0
井川町	118.6	118.5	118.7
大潟村	49.8	49.8	49.8
由利本荘市	84.1	84.1	84.1
にかほ市	88.7	88.7	88.7
大仙市	84.1	84.1	84.1
仙北市	112.0	112.0	112.0
美郷町	93.3	93.3	93.3
横手市	74.5	74.5	74.5
湯沢市	85.2	85.2	85.2
羽後町	110.0	110.0	110.0
東成瀬村	53.2	53.2	53.2

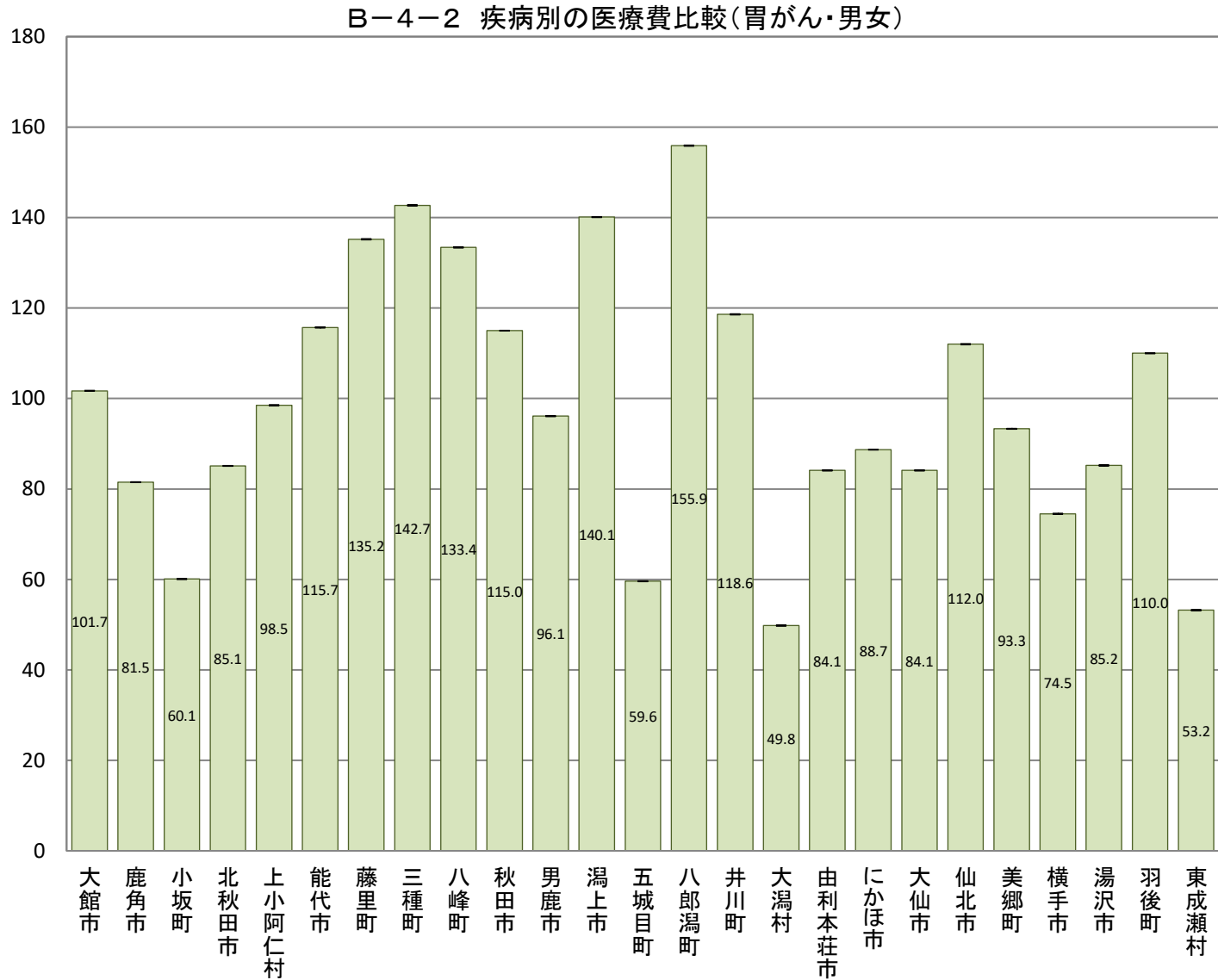

B-4-2 疾病別の医療費比較(年齢調整による市町村別の疾病別医療費比較)

【胃がん・男性】

市町村国保(国保連)、全国健康保険協会(協会けんぽ)秋田支部、後期高齢者医療広域連合(データは国保連)から提供いただいたレセプトデータ集計結果データ

市町村	指数	95% 下限	95% 上限
大館市	91.5	91.5	91.5
鹿角市	89.0	89.0	89.0
小坂町	68.8	68.8	68.8
北秋田市	86.0	86.0	86.0
上小阿仁村	73.9	73.8	74.0
能代市	110.3	110.3	110.3
藤里町	167.4	167.3	167.5
三種町	141.7	141.7	141.7
八峰町	127.2	127.2	127.2
秋田市	116.9	116.9	116.9
男鹿市	100.3	100.3	100.3
潟上市	134.8	134.8	134.8
五城目町	67.3	67.3	67.3
八郎潟町	207.2	207.1	207.3
井川町	110.6	110.5	110.7
大潟村	35.4	35.4	35.4
由利本荘市	79.9	79.9	79.9
にかほ市	82.9	82.9	82.9
大仙市	87.8	87.8	87.8
仙北市	112.6	112.6	112.6
美郷町	106.9	106.9	106.9
横手市	76.7	76.7	76.7
湯沢市	85.7	85.7	85.7
羽後町	98.2	98.2	98.2
東成瀬村	31.0	31.0	31.0

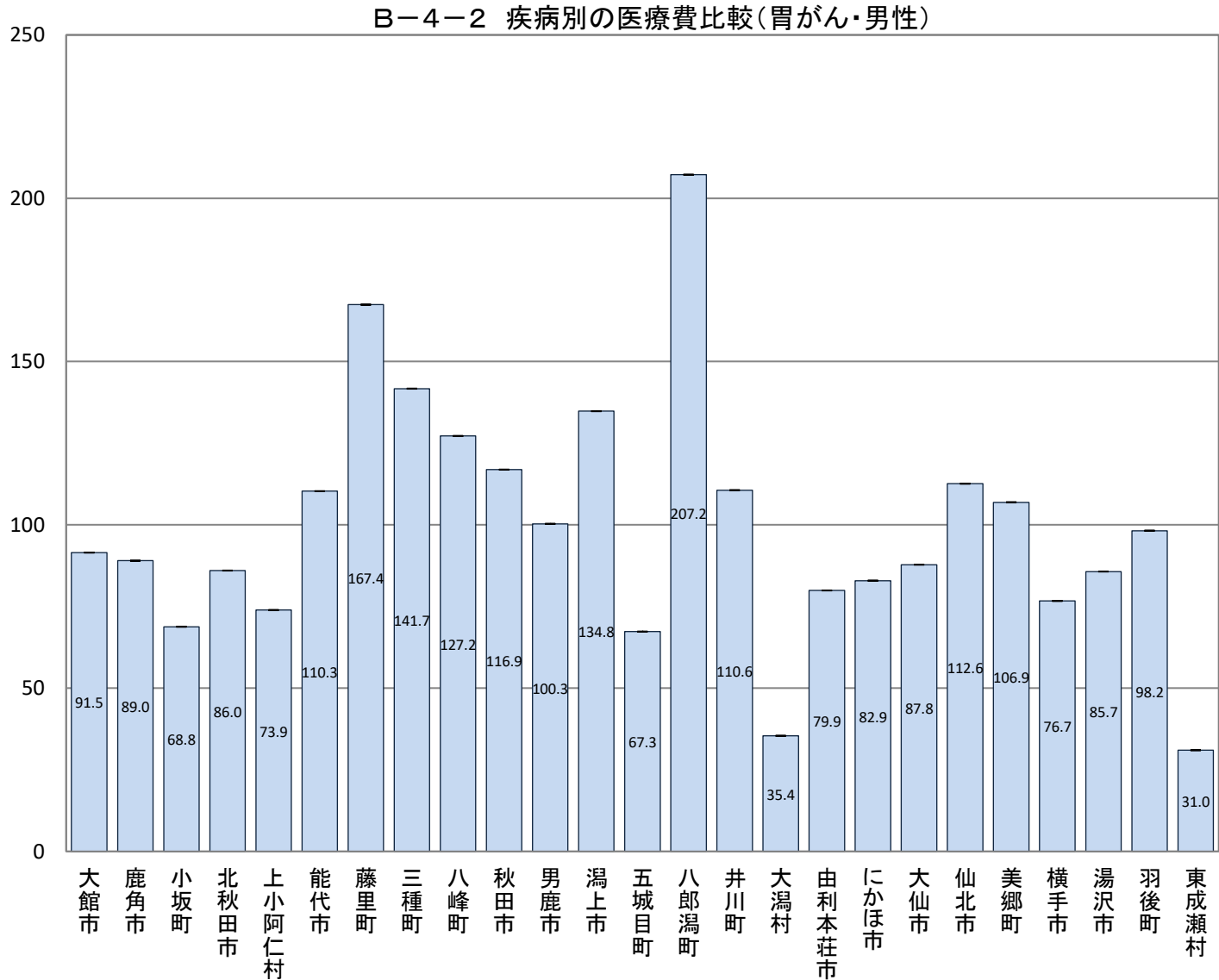

B-4-2 疾病別の医療費比較(年齢調整による市町村別の疾病別医療費比較)

【胃がん・女性】

市町村国保(国保連)、全国健康保険協会(協会けんぽ)秋田支部、後期高齢者医療広域連合(データは国保連)から提供いただいたレセプトデータ集計結果データ

市町村	指数	95% 下限	95% 上限
大館市	126.0	126.0	126.0
鹿角市	67.0	67.0	67.0
小坂町	44.4	44.3	44.5
北秋田市	83.4	83.4	83.4
上小阿仁村	151.5	151.4	151.6
能代市	132.2	132.2	132.2
藤里町	53.8	53.7	53.9
三種町	145.9	145.8	146.0
八峰町	146.8	146.7	146.9
秋田市	113.0	113.0	113.0
男鹿市	82.3	82.3	82.3
潟上市	152.0	152.0	152.0
五城目町	42.9	42.9	42.9
八郎潟町	50.2	50.1	50.3
井川町	135.4	135.3	135.5
大潟村	81.4	81.3	81.5
由利本荘市	92.8	92.8	92.8
にかほ市	101.8	101.8	101.8
大仙市	76.7	76.7	76.7
仙北市	109.4	109.4	109.4
美郷町	60.8	60.8	60.8
横手市	67.0	67.0	67.0
湯沢市	80.1	80.1	80.1
羽後町	128.5	128.4	128.6
東成瀬村	103.2	103.1	103.3

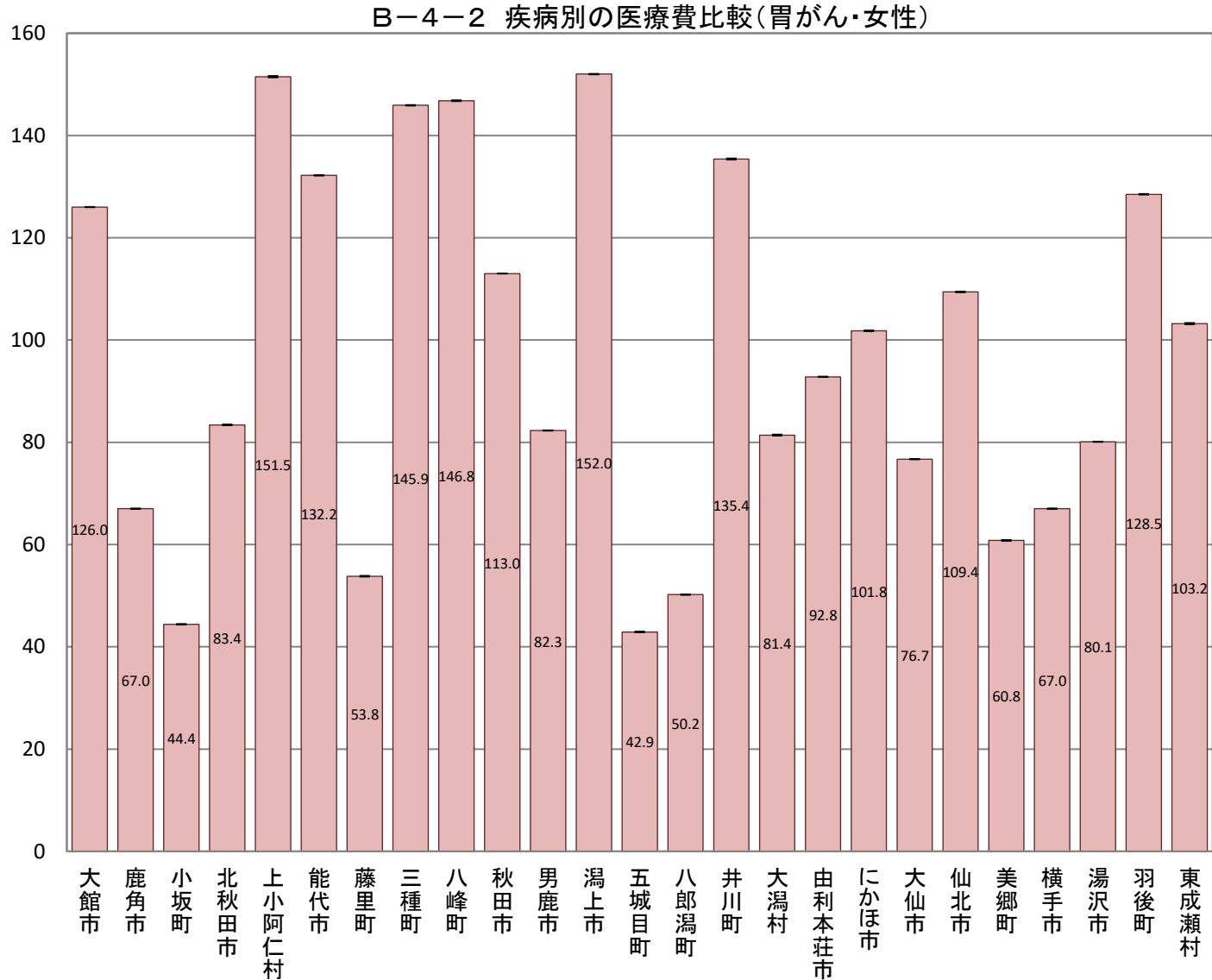

B-4-2 疾病別の医療費比較(年齢調整による市町村別の疾病別医療費比較)

【大腸がん・男女】

市町村国保(国保連)、全国健康保険協会(協会けんぽ)秋田支部、後期高齢者医療広域連合(データは国保連)から提供いただいたレセプトデータ集計結果データ

市町村	指数	95% 下限	95% 上限
大館市	95.3	95.3	95.3
鹿角市	131.4	131.4	131.4
小坂町	165.2	165.2	165.2
北秋田市	103.8	103.8	103.8
上小阿仁村	31.8	31.8	31.8
能代市	104.7	104.7	104.7
藤里町	179.0	178.9	179.1
三種町	106.1	106.1	106.1
八峰町	67.3	67.3	67.3
秋田市	111.6	111.6	111.6
男鹿市	135.8	135.8	135.8
潟上市	85.4	85.4	85.4
五城目町	87.6	87.6	87.6
八郎潟町	41.8	41.8	41.8
井川町	67.3	67.3	67.3
大潟村	42.8	42.8	42.8
由利本荘市	89.7	89.7	89.7
にかほ市	87.3	87.3	87.3
大仙市	116.5	116.5	116.5
仙北市	80.1	80.1	80.1
美郷町	105.6	105.6	105.6
横手市	76.5	76.5	76.5
湯沢市	72.1	72.1	72.1
羽後町	75.2	75.2	75.2
東成瀬村	29.2	29.2	29.2

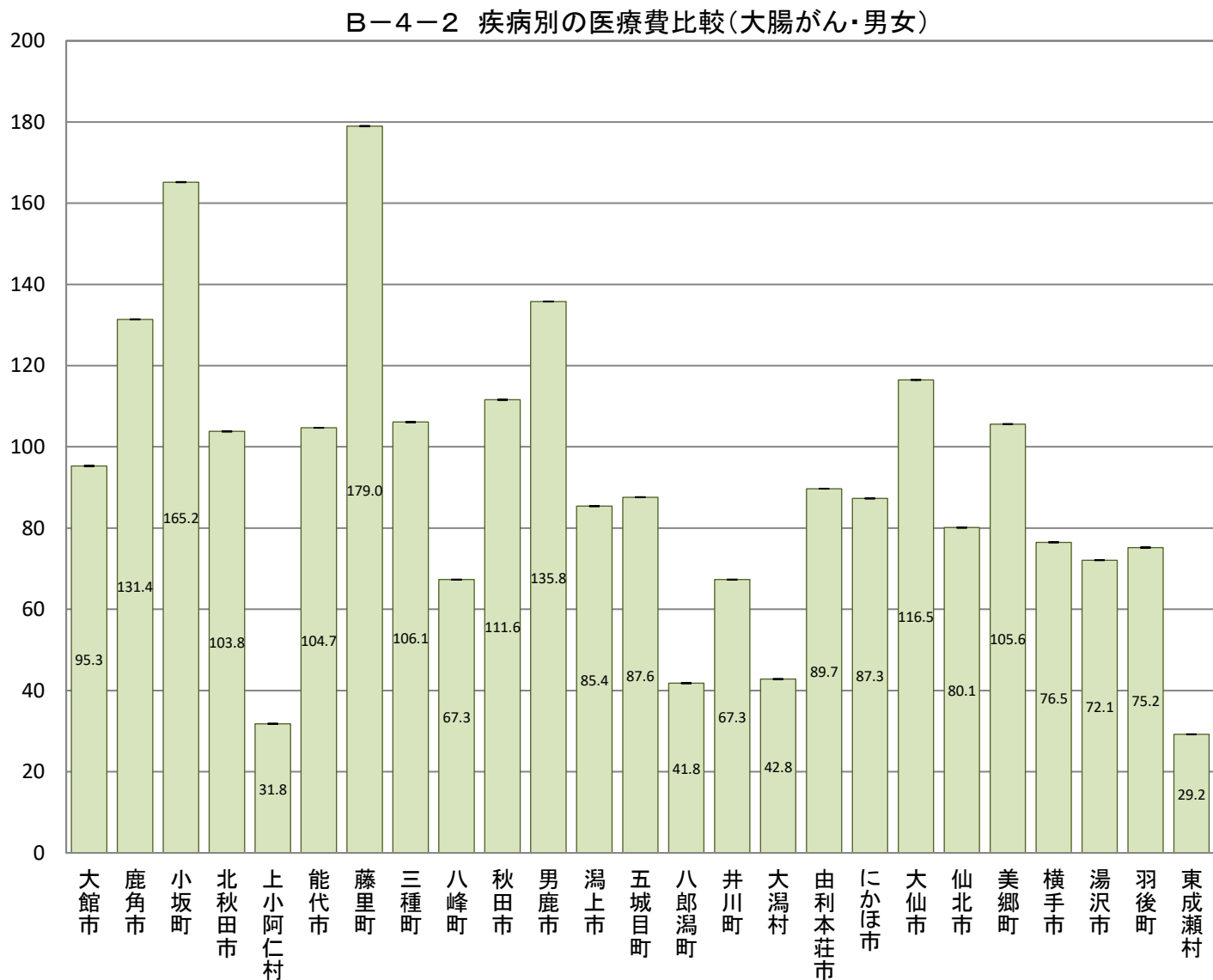

B-4-2 疾病別の医療費比較(年齢調整による市町村別の疾病別医療費比較)

【大腸がん・男性】

市町村国保(国保連)、全国健康保険協会(協会けんぽ)秋田支部、後期高齢者医療広域連合(データは国保連)から提供いただいたレセプトデータ集計結果データ

市町村	指数	95% 下限	95% 上限
大館市	98.9	98.9	98.9
鹿角市	120.9	120.9	120.9
小坂町	166.3	166.2	166.4
北秋田市	106.7	106.7	106.7
上小阿仁村	21.4	21.4	21.4
能代市	95.6	95.6	95.6
藤里町	184.4	184.3	184.5
三種町	85.7	85.7	85.7
八峰町	83.2	83.2	83.2
秋田市	115.0	115.0	115.0
男鹿市	146.7	146.7	146.7
潟上市	83.3	83.3	83.3
五城目町	63.3	63.3	63.3
八郎潟町	46.4	46.4	46.4
井川町	68.6	68.6	68.6
大潟村	24.1	24.1	24.1
由利本荘市	90.2	90.2	90.2
にかほ市	101.0	101.0	101.0
大仙市	119.2	119.2	119.2
仙北市	83.1	83.1	83.1
美郷町	114.8	114.8	114.8
横手市	68.5	68.5	68.5
湯沢市	67.4	67.4	67.4
羽後町	82.9	82.9	82.9
東成瀬村	32.3	32.3	32.3

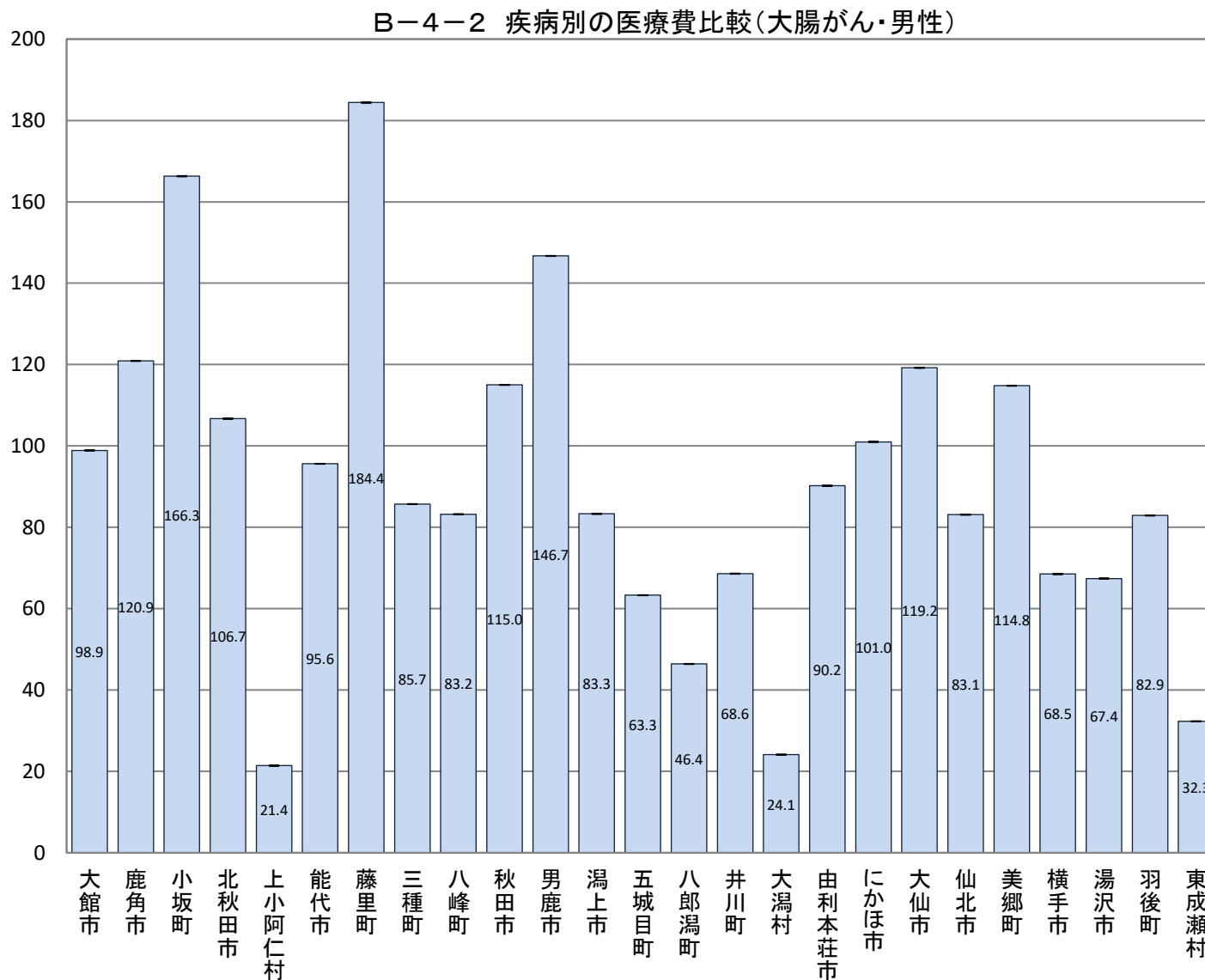

B-4-2 疾病別の医療費比較(年齢調整による市町村別の疾病別医療費比較)

【大腸がん・女性】

市町村国保(国保連)、全国健康保険協会(協会けんぽ)秋田支部、後期高齢者医療広域連合(データは国保連)から提供いただいたレセプトデータ集計結果データ

市町村	指数	95% 下限	95% 上限
大館市	90.1	90.1	90.1
鹿角市	148.3	148.3	148.3
小坂町	166.6	166.5	166.7
北秋田市	99.0	99.0	99.0
上小阿仁村	47.9	47.8	48.0
能代市	120.8	120.8	120.8
藤里町	166.7	166.6	166.8
三種町	138.3	138.3	138.3
八峰町	40.2	40.2	40.2
秋田市	108.2	108.2	108.2
男鹿市	114.4	114.4	114.4
潟上市	88.8	88.8	88.8
五城目町	125.9	125.9	125.9
八郎潟町	35.4	35.4	35.4
井川町	64.6	64.5	64.7
大潟村	73.7	73.6	73.8
由利本荘市	87.8	87.8	87.8
にかほ市	64.8	64.8	64.8
大仙市	112.4	112.4	112.4
仙北市	74.3	74.3	74.3
美郷町	89.0	89.0	89.0
横手市	88.3	88.3	88.3
湯沢市	78.4	78.4	78.4
羽後町	57.1	57.1	57.1
東成瀬村	21.8	21.8	21.8

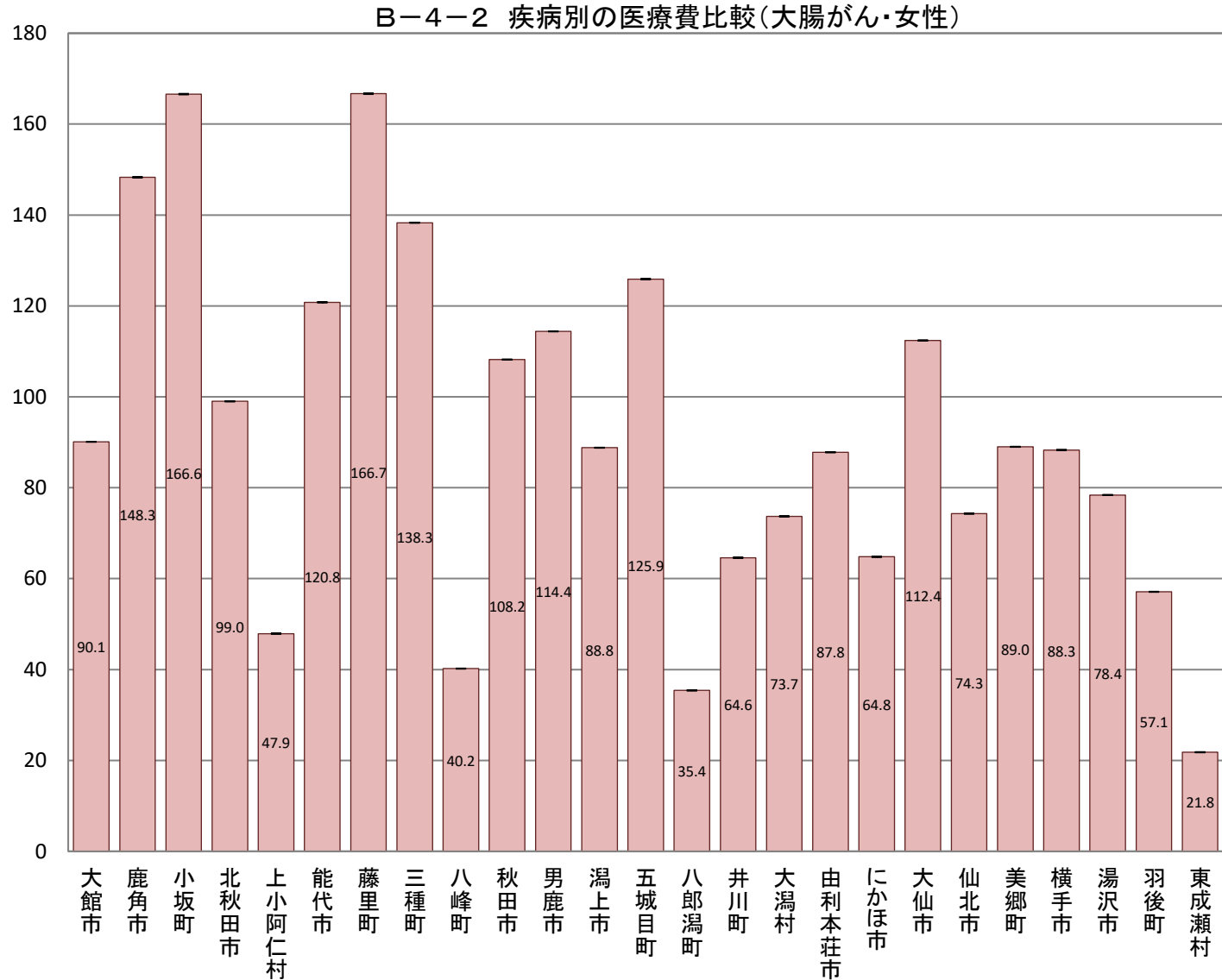

B-4-2 疾病別の医療費比較(年齢調整による市町村別の疾病別医療費比較)

【肺がん・男女】

市町村国保(国保連)、全国健康保険協会(協会けんぽ)秋田支部、後期高齢者医療広域連合(データは国保連)から提供いただいたレセプトデータ集計結果データ

市町村	指数	95% 下限	95% 上限
大館市	88.8	88.8	88.8
鹿角市	75.7	75.7	75.7
小坂町	78.7	78.7	78.7
北秋田市	138.3	138.3	138.3
上小阿仁村	97.3	97.2	97.4
能代市	144.8	144.8	144.8
藤里町	159.8	159.7	159.9
三種町	100.7	100.7	100.7
八峰町	48.2	48.2	48.2
秋田市	95.6	95.6	95.6
男鹿市	120.9	120.9	120.9
潟上市	91.3	91.3	91.3
五城目町	94.6	94.6	94.6
八郎潟町	122.3	122.3	122.3
井川町	84.7	84.7	84.7
大潟村	175.4	175.3	175.5
由利本荘市	112.5	112.5	112.5
にかほ市	92.7	92.7	92.7
大仙市	95.4	95.4	95.4
仙北市	90.8	90.8	90.8
美郷町	68.2	68.2	68.2
横手市	86.7	86.7	86.7
湯沢市	94.7	94.7	94.7
羽後町	128.8	128.8	128.8
東成瀬村	95.3	95.2	95.4

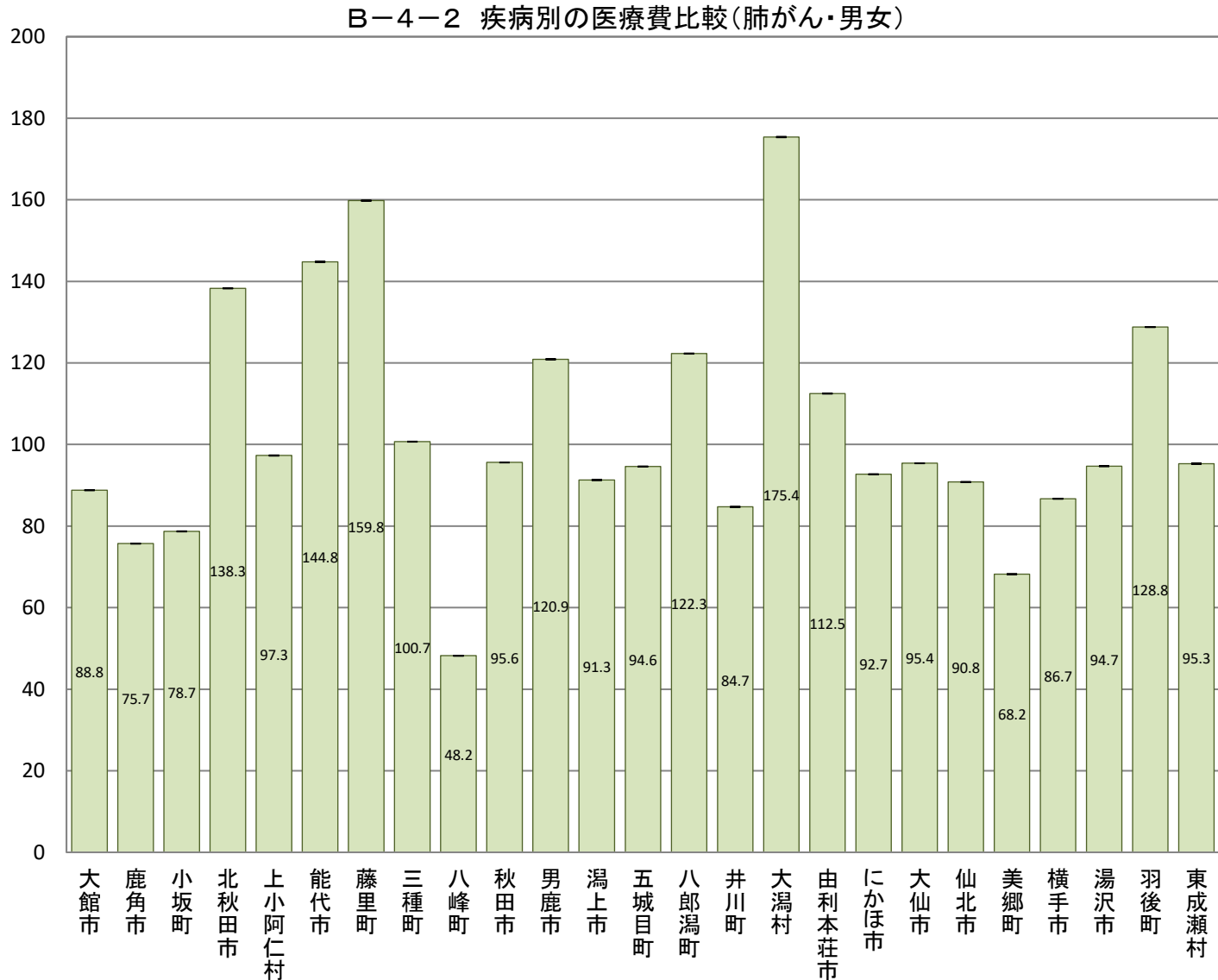

B-4-2 疾病別の医療費比較(年齢調整による市町村別の疾病別医療費比較)

【肺がん・男性】

市町村国保(国保連)、全国健康保険協会(協会けんぽ)秋田支部、後期高齢者医療広域連合(データは国保連)から提供いただいたレセプトデータ集計結果データ

市町村	指数	95% 下限	95% 上限
大館市	73.2	73.2	73.2
鹿角市	71.1	71.1	71.1
小坂町	60.5	60.5	60.5
北秋田市	125.2	125.2	125.2
上小阿仁村	121.3	121.2	121.4
能代市	148.4	148.4	148.4
藤里町	226.7	226.6	226.8
三種町	84.6	84.6	84.6
八峰町	35.2	35.2	35.2
秋田市	102.6	102.6	102.6
男鹿市	119.7	119.7	119.7
潟上市	98.5	98.5	98.5
五城目町	87.0	87.0	87.0
八郎潟町	190.6	190.5	190.7
井川町	72.5	72.5	72.5
大潟村	79.2	79.1	79.3
由利本荘市	111.6	111.6	111.6
にかほ市	91.2	91.2	91.2
大仙市	96.6	96.6	96.6
仙北市	79.7	79.7	79.7
美郷町	74.5	74.5	74.5
横手市	97.1	97.1	97.1
湯沢市	75.7	75.7	75.7
羽後町	130.7	130.7	130.7
東成瀬村	96.9	96.8	97.0

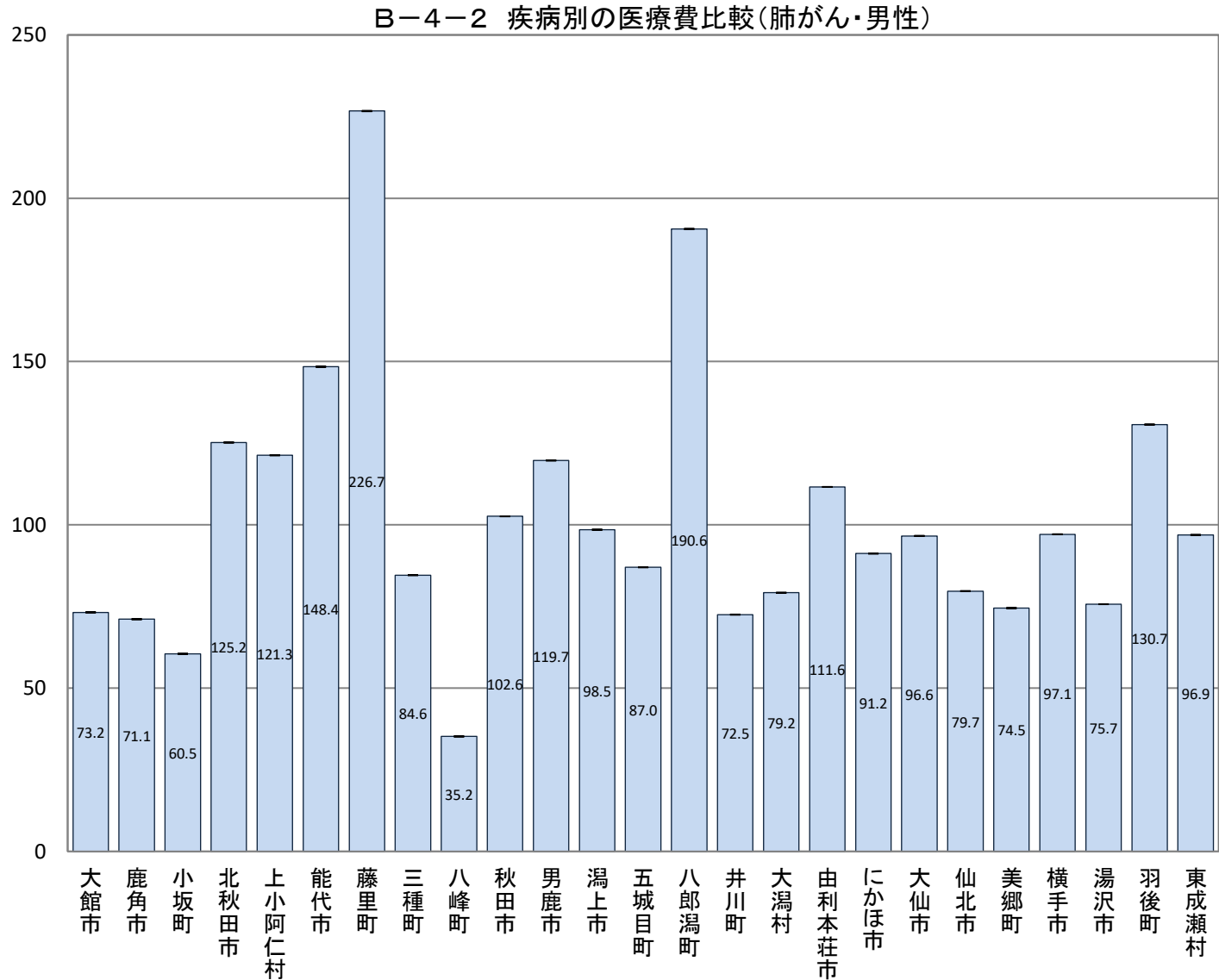

B-4-2 疾病別の医療費比較(年齢調整による市町村別の疾病別医療費比較)

【肺がん・女性】

市町村国保(国保連)、全国健康保険協会(協会けんぽ)秋田支部、後期高齢者医療広域連合(データは国保連)から提供いただいたレセプトデータ集計結果データ

市町村	指数	95% 下限	95% 上限
大館市	118.4	118.4	118.4
鹿角市	85.0	85.0	85.0
小坂町	113.1	113.0	113.2
北秋田市	162.7	162.7	162.7
上小阿仁村	46.1	46.0	46.2
能代市	142.3	142.3	142.3
藤里町	26.1	26.1	26.1
三種町	130.8	130.8	130.8
八峰町	72.5	72.5	72.5
秋田市	84.5	84.5	84.5
男鹿市	119.6	119.6	119.6
潟上市	77.5	77.5	77.5
五城目町	109.1	109.1	109.1
八郎潟町	1.6	1.6	1.6
井川町	107.0	106.9	107.1
大潟村	363.5	363.3	363.7
由利本荘市	112.8	112.8	112.8
にかほ市	95.1	95.1	95.1
大仙市	93.4	93.4	93.4
仙北市	111.2	111.2	111.2
美郷町	55.0	55.0	55.0
横手市	64.4	64.4	64.4
湯沢市	129.4	129.4	129.4
羽後町	115.8	115.8	115.8
東成瀬村	84.9	84.8	85.0

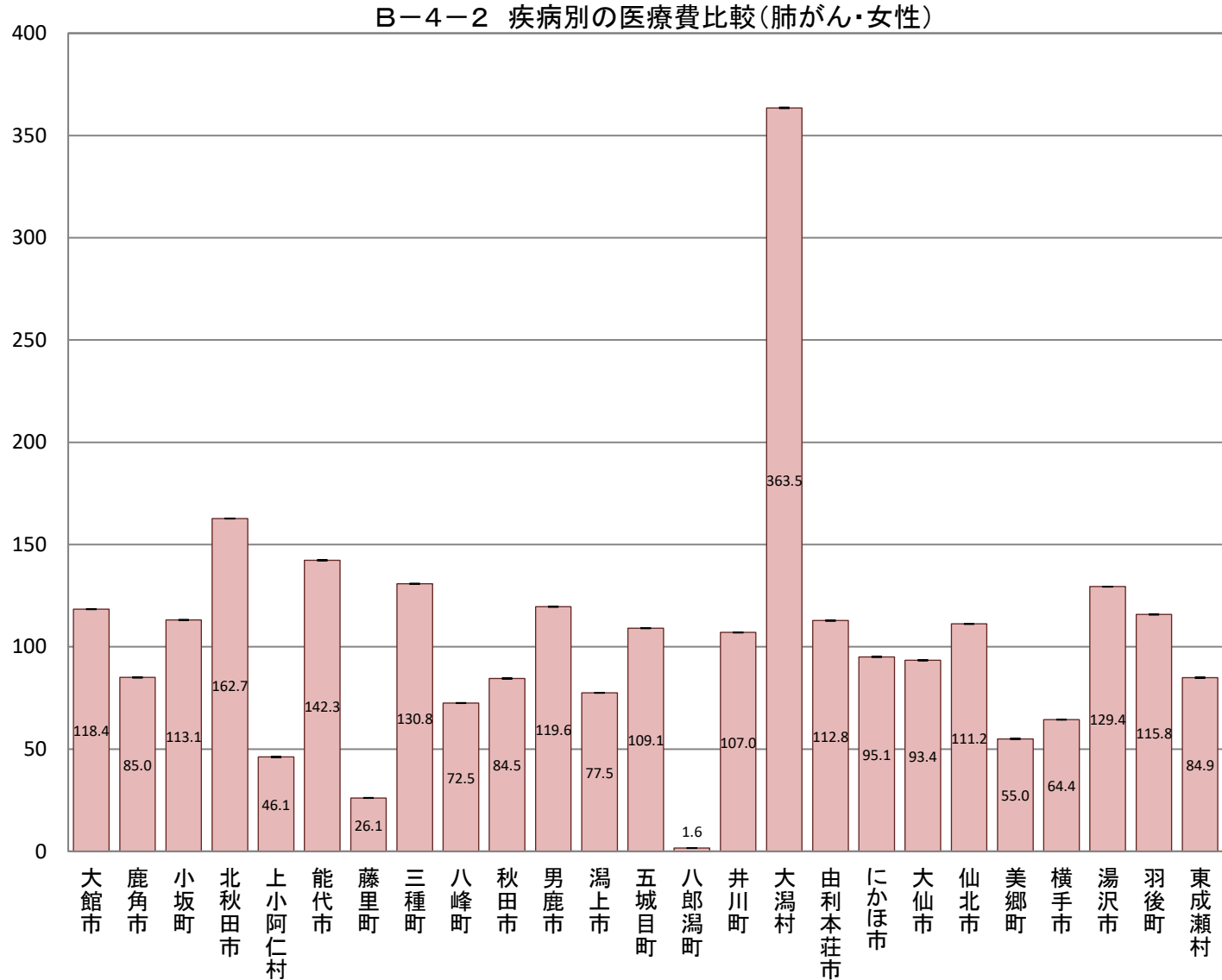

B-4-2 疾病別の医療費比較(年齢調整による市町村別の疾病別医療費比較)

【子宮がん・女性】 ※女性のみに

市町村国保(国保連)、全国健康保険協会(協会けんぽ)秋田支部、後期高齢者医療広域連合(データは国保連)から提供いただいたレセプトデータ集計結果データ

市町村	指数	95% 下限	95% 上限
大館市	107.7	107.7	107.7
鹿角市	110.7	110.7	110.7
小坂町	55.7	55.6	55.8
北秋田市	111.8	111.8	111.8
上小阿仁村	213.6	213.4	213.8
能代市	91.0	91.0	91.0
藤里町	23.9	23.8	24.0
三種町	151.3	151.2	151.4
八峰町	128.7	128.6	128.8
秋田市	104.2	104.2	104.2
男鹿市	134.3	134.2	134.4
潟上市	86.3	86.3	86.3
五城目町	166.4	166.3	166.5
八郎潟町	33.1	33.0	33.2
井川町	334.9	334.7	335.1
大潟村	17.0	16.9	17.1
由利本荘市	121.9	121.9	121.9
にかほ市	58.6	58.6	58.6
大仙市	104.7	104.7	104.7
仙北市	72.4	72.4	72.4
美郷町	96.2	96.1	96.3
横手市	86.7	86.7	86.7
湯沢市	36.0	36.0	36.0
羽後町	82.9	82.8	83.0
東成瀬村	11.9	11.9	12.0

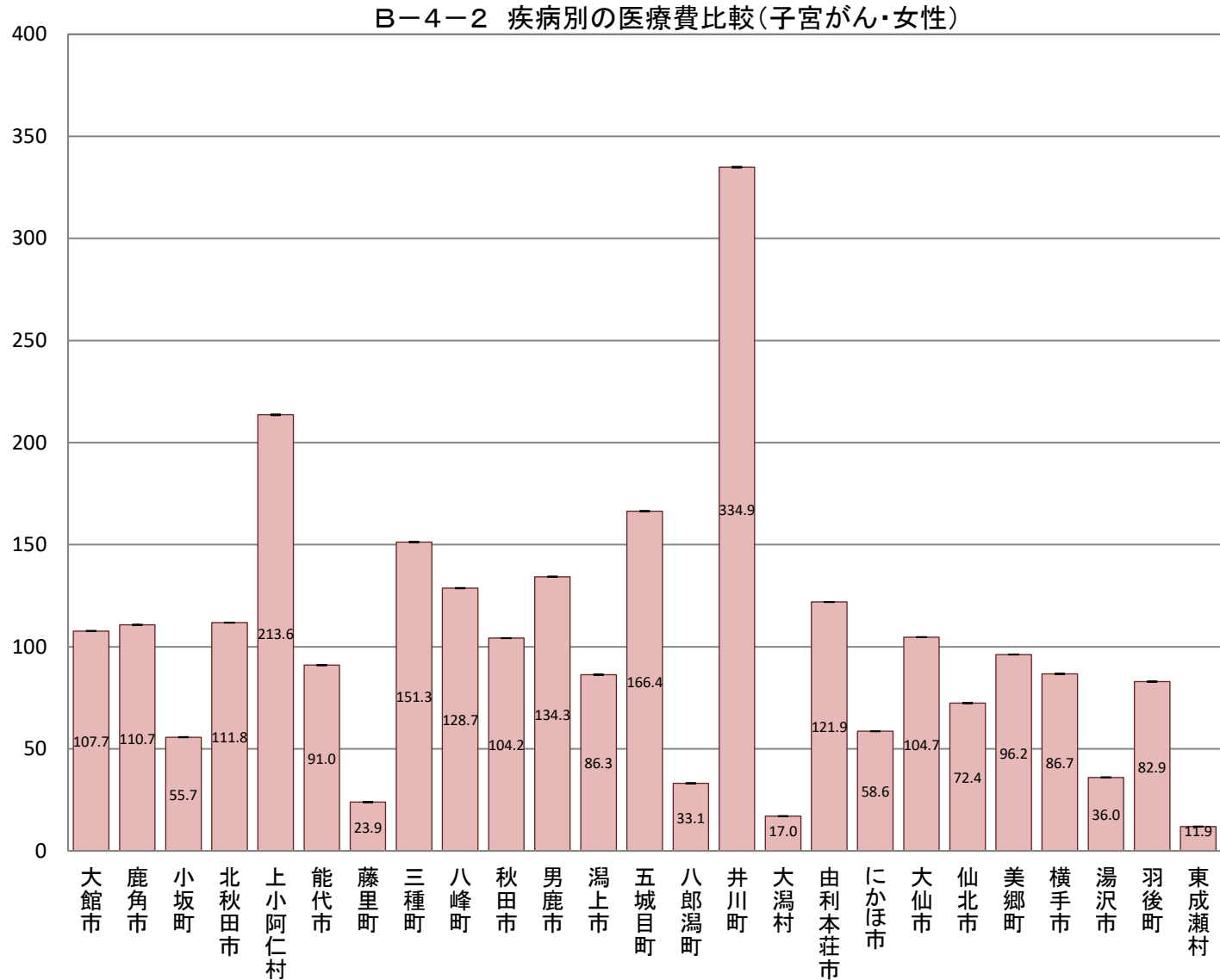

B-4-2 疾病別の医療費比較(年齢調整による市町村別の疾病別医療費比較)

【乳がん・女性】

※女性のみ

市町村国保(国保連)、全国健康保険協会(協会けんぽ)秋田支部、後期高齢者医療広域連合(データは国保連)から提供いただいたレセプトデータ集計結果データ

市町村	指数	95% 下限	95% 上限
大館市	105.5	105.5	105.5
鹿角市	78.7	78.7	78.7
小坂町	113.3	113.2	113.4
北秋田市	100.7	100.7	100.7
上小阿仁村	171.2	171.1	171.3
能代市	128.0	128.0	128.0
藤里町	85.2	85.1	85.3
三種町	89.3	89.3	89.3
八峰町	75.3	75.3	75.3
秋田市	130.8	130.8	130.8
男鹿市	117.7	117.7	117.7
潟上市	103.3	103.3	103.3
五城目町	111.3	111.3	111.3
八郎潟町	96.2	96.2	96.2
井川町	148.9	148.8	149.0
大潟村	53.4	53.3	53.5
由利本荘市	88.6	88.6	88.6
にかほ市	71.4	71.4	71.4
大仙市	72.7	72.7	72.7
仙北市	85.8	85.8	85.8
美郷町	72.5	72.5	72.5
横手市	71.1	71.1	71.1
湯沢市	60.5	60.5	60.5
羽後町	51.3	51.3	51.3
東成瀬村	56.2	56.1	56.3

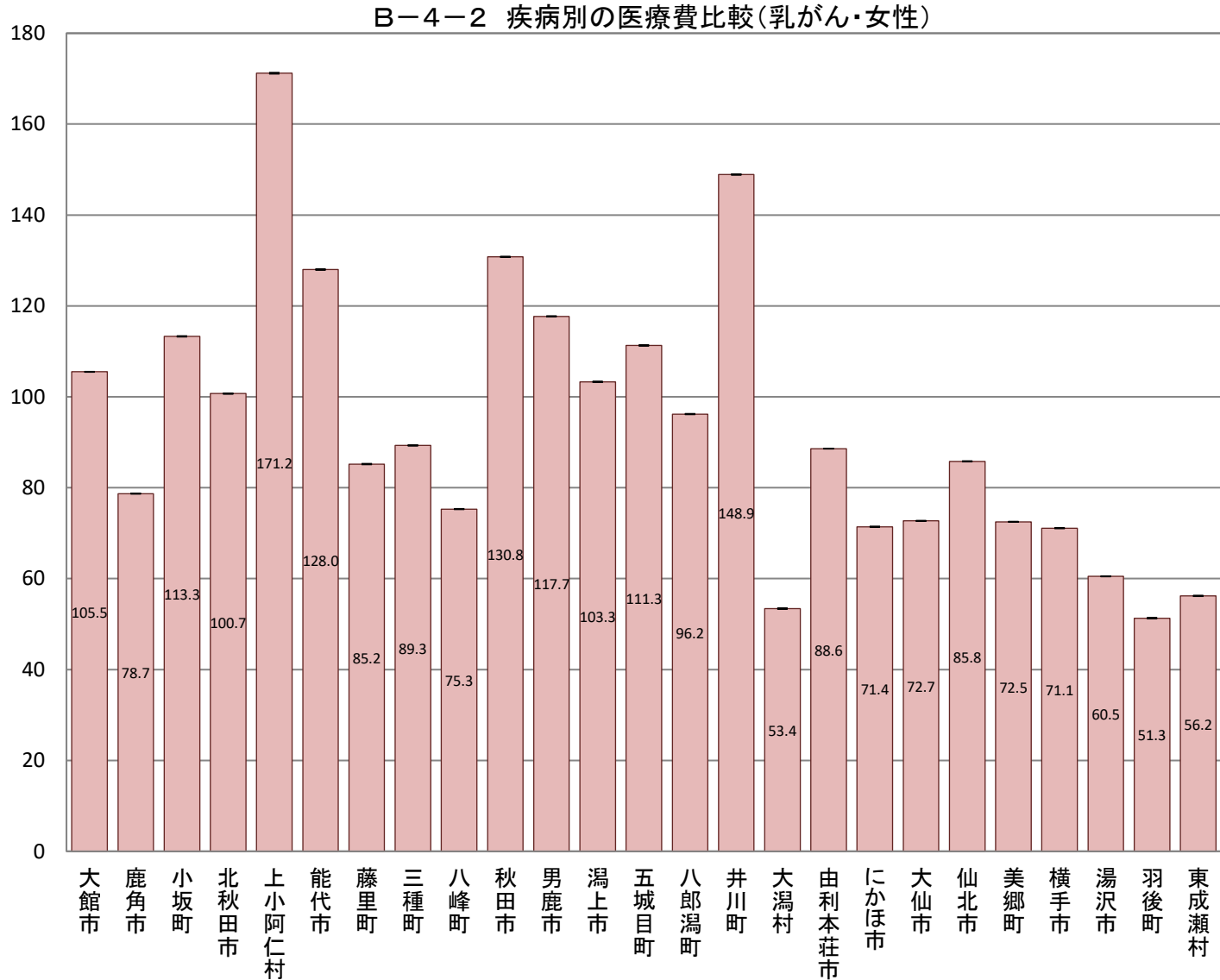

B-4-2 疾病別の医療費比較(年齢調整による市町村別の疾病別医療費比較)

【虚血性心疾患・男女】

市町村国保(国保連)、全国健康保険協会(協会けんぽ)秋田支部、後期高齢者医療広域連合(データは国保連)から提供いただいたレセプトデータ集計結果データ

市町村	指数	95% 下限	95% 上限
大館市	73.9	73.9	73.9
鹿角市	105.2	105.2	105.2
小坂町	66.7	66.7	66.7
北秋田市	83.9	83.9	83.9
上小阿仁村	91.7	91.7	91.7
能代市	98.6	98.6	98.6
藤里町	79.3	79.3	79.3
三種町	93.1	93.1	93.1
八峰町	141.6	141.6	141.6
秋田市	114.1	114.1	114.1
男鹿市	84.6	84.6	84.6
潟上市	123.3	123.3	123.3
五城目町	94.9	94.9	94.9
八郎潟町	160.0	160.0	160.0
井川町	68.7	68.7	68.7
大潟村	69.2	69.2	69.2
由利本荘市	96.9	96.9	96.9
にかほ市	118.3	118.3	118.3
大仙市	87.8	87.8	87.8
仙北市	84.7	84.7	84.7
美郷町	104.1	104.1	104.1
横手市	98.2	98.2	98.2
湯沢市	96.9	96.9	96.9
羽後町	115.2	115.2	115.2
東成瀬村	82.6	82.6	82.6

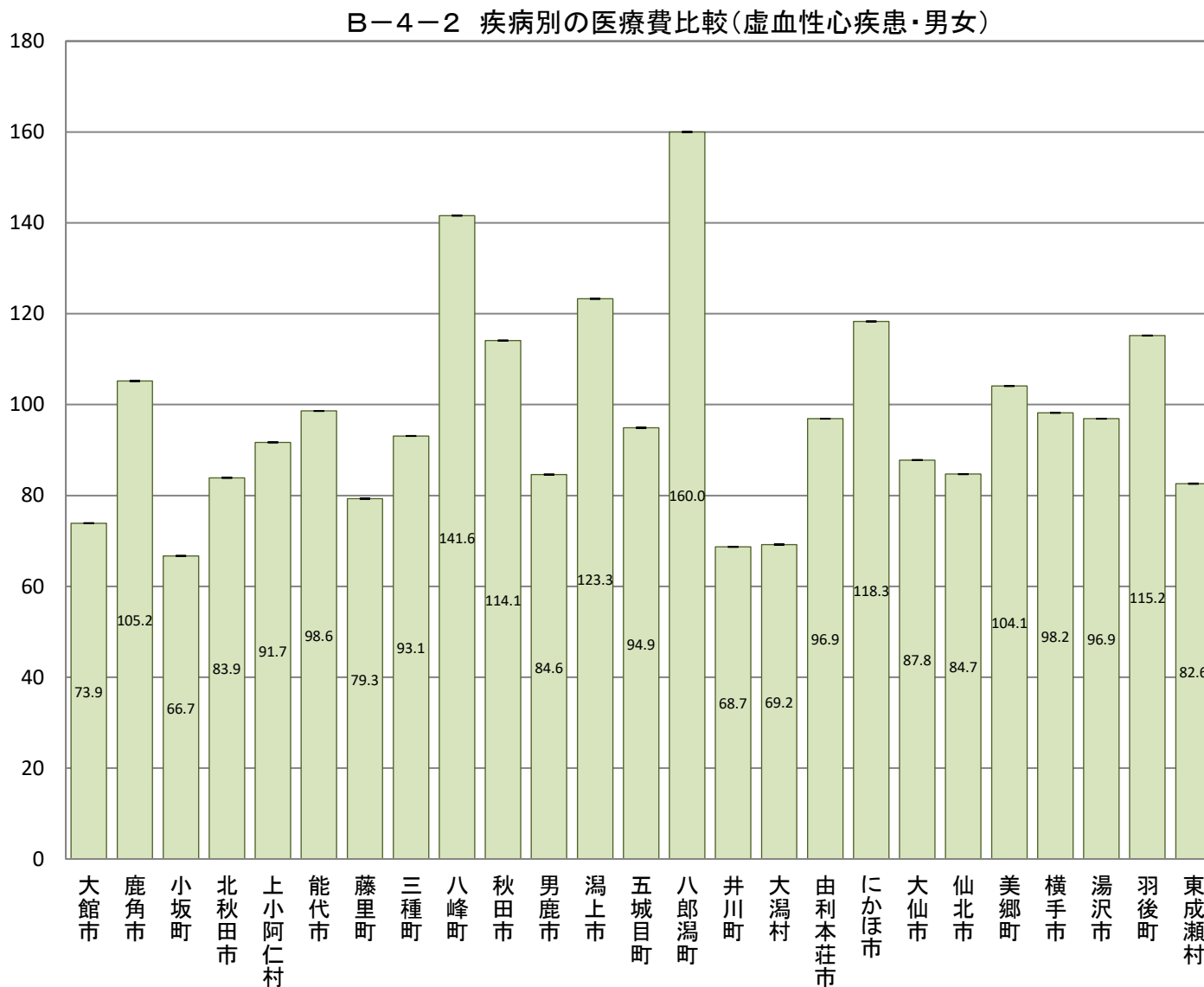

B-4-2 疾病別の医療費比較(年齢調整による市町村別の疾病別医療費比較)

【虚血性心疾患・男性】

市町村国保(国保連)、全国健康保険協会(協会けんぽ)秋田支部、後期高齢者医療広域連合(データは国保連)から提供いただいたレセプトデータ集計結果データ

市町村	指数	95% 下限	95% 上限
大館市	75.5	75.5	75.5
鹿角市	103.0	103.0	103.0
小坂町	67.8	67.8	67.8
北秋田市	81.7	81.7	81.7
上小阿仁村	115.4	115.3	115.5
能代市	94.1	94.1	94.1
藤里町	74.9	74.9	74.9
三種町	96.1	96.1	96.1
八峰町	151.4	151.4	151.4
秋田市	119.9	119.9	119.9
男鹿市	85.3	85.3	85.3
潟上市	140.3	140.3	140.3
五城目町	84.6	84.6	84.6
八郎潟町	169.3	169.2	169.4
井川町	75.1	75.1	75.1
大潟村	40.2	40.2	40.2
由利本荘市	90.5	90.5	90.5
にかほ市	111.6	111.6	111.6
大仙市	92.9	92.9	92.9
仙北市	87.6	87.6	87.6
美郷町	86.6	86.6	86.6
横手市	96.6	96.6	96.6
湯沢市	86.9	86.9	86.9
羽後町	79.8	79.8	79.8
東成瀬村	57.5	57.5	57.5

B-4-2 疾病別の医療費比較(虚血性心疾患・男性)

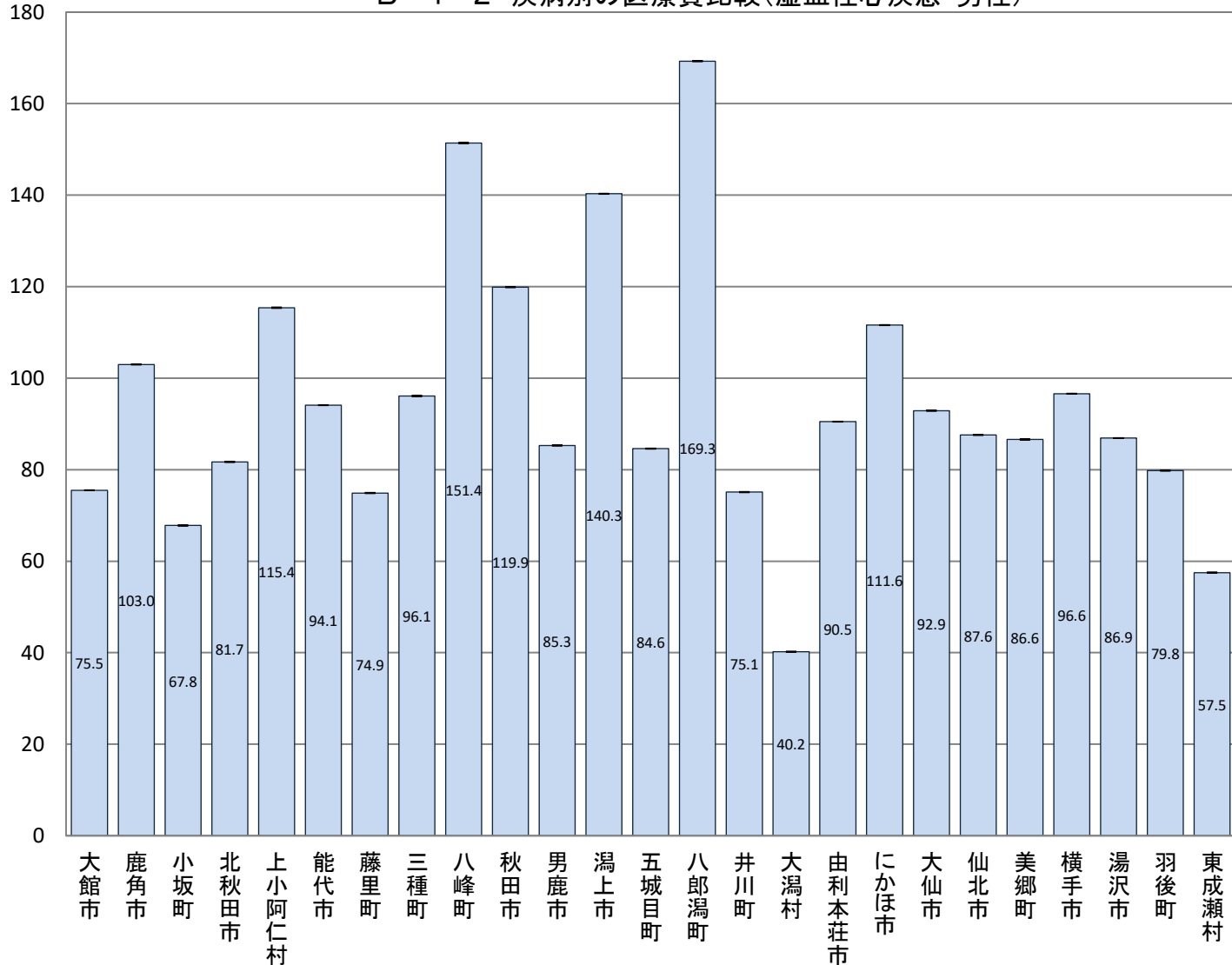

B-4-2 疾病別の医療費比較(年齢調整による市町村別の疾病別医療費比較)

【虚血性心疾患・女性】

市町村国保(国保連)、全国健康保険協会(協会けんぽ)秋田支部、後期高齢者医療広域連合(データは国保連)から提供いただいたレセプトデータ集計結果データ

市町村	指数	95% 下限	95% 上限
大館市	71.5	71.5	71.5
鹿角市	109.7	109.7	109.7
小坂町	66.7	66.7	66.7
北秋田市	87.5	87.5	87.5
上小阿仁村	48.4	48.3	48.5
能代市	108.6	108.6	108.6
藤里町	84.7	84.6	84.8
三種町	87.4	87.4	87.4
八峰町	121.5	121.4	121.6
秋田市	106.2	106.2	106.2
男鹿市	80.7	80.7	80.7
潟上市	90.7	90.7	90.7
五城目町	112.6	112.6	112.6
八郎潟町	148.3	148.2	148.4
井川町	56.4	56.3	56.5
大潟村	128.4	128.3	128.5
由利本荘市	107.2	107.2	107.2
にかほ市	130.3	130.3	130.3
大仙市	79.1	79.1	79.1
仙北市	78.4	78.4	78.4
美郷町	134.5	134.5	134.5
横手市	98.8	98.8	98.8
湯沢市	112.8	112.8	112.8
羽後町	176.9	176.8	177.0
東成瀬村	123.6	123.5	123.7

B-4-2 疾病別の医療費比較(虚血性心疾患・女性)

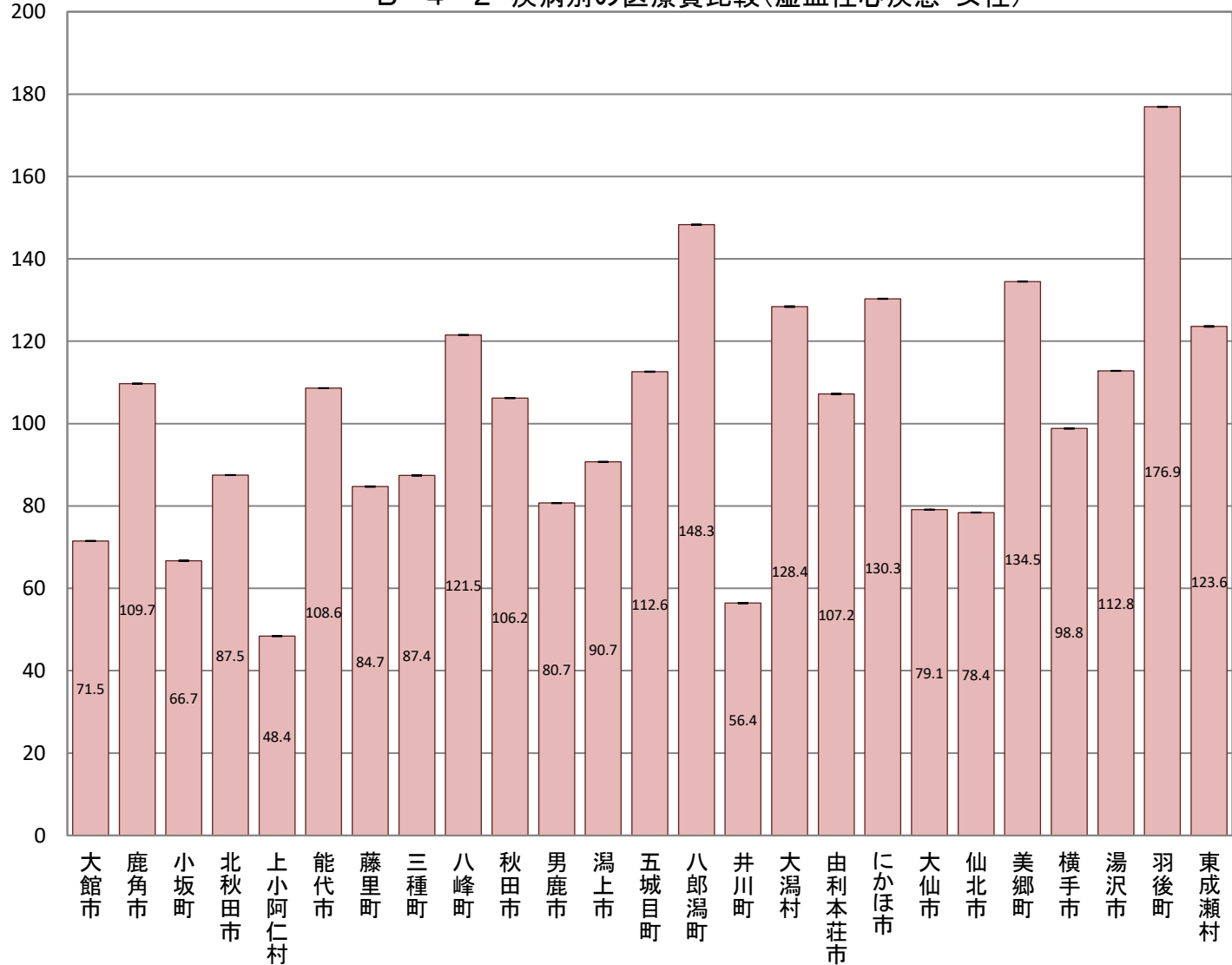

B-4-2 疾病別の医療費比較(年齢調整による市町村別の疾病別医療費比較)

【脳血管疾患・男女】

市町村国保(国保連)、全国健康保険協会(協会けんぽ)秋田支部、後期高齢者医療広域連合(データは国保連)から提供いただいたレセプトデータ集計結果データ

市町村	指数	95% 下限	95% 上限
大館市	81.2	81.2	81.2
鹿角市	153.0	153.0	153.0
小坂町	123.5	123.5	123.5
北秋田市	83.2	83.2	83.2
上小阿仁村	98.1	98.1	98.1
能代市	106.6	106.6	106.6
藤里町	116.9	116.9	116.9
三種町	106.4	106.4	106.4
八峰町	79.6	79.6	79.6
秋田市	113.3	113.3	113.3
男鹿市	91.0	91.0	91.0
潟上市	99.2	99.2	99.2
五城目町	86.8	86.8	86.8
八郎潟町	76.5	76.5	76.5
井川町	100.0	100.0	100.0
大潟村	41.2	41.2	41.2
由利本荘市	99.8	99.8	99.8
にかほ市	102.4	102.4	102.4
大仙市	108.4	108.4	108.4
仙北市	108.3	108.3	108.3
美郷町	107.2	107.2	107.2
横手市	74.9	74.9	74.9
湯沢市	74.8	74.8	74.8
羽後町	84.7	84.7	84.7
東成瀬村	61.1	61.1	61.1

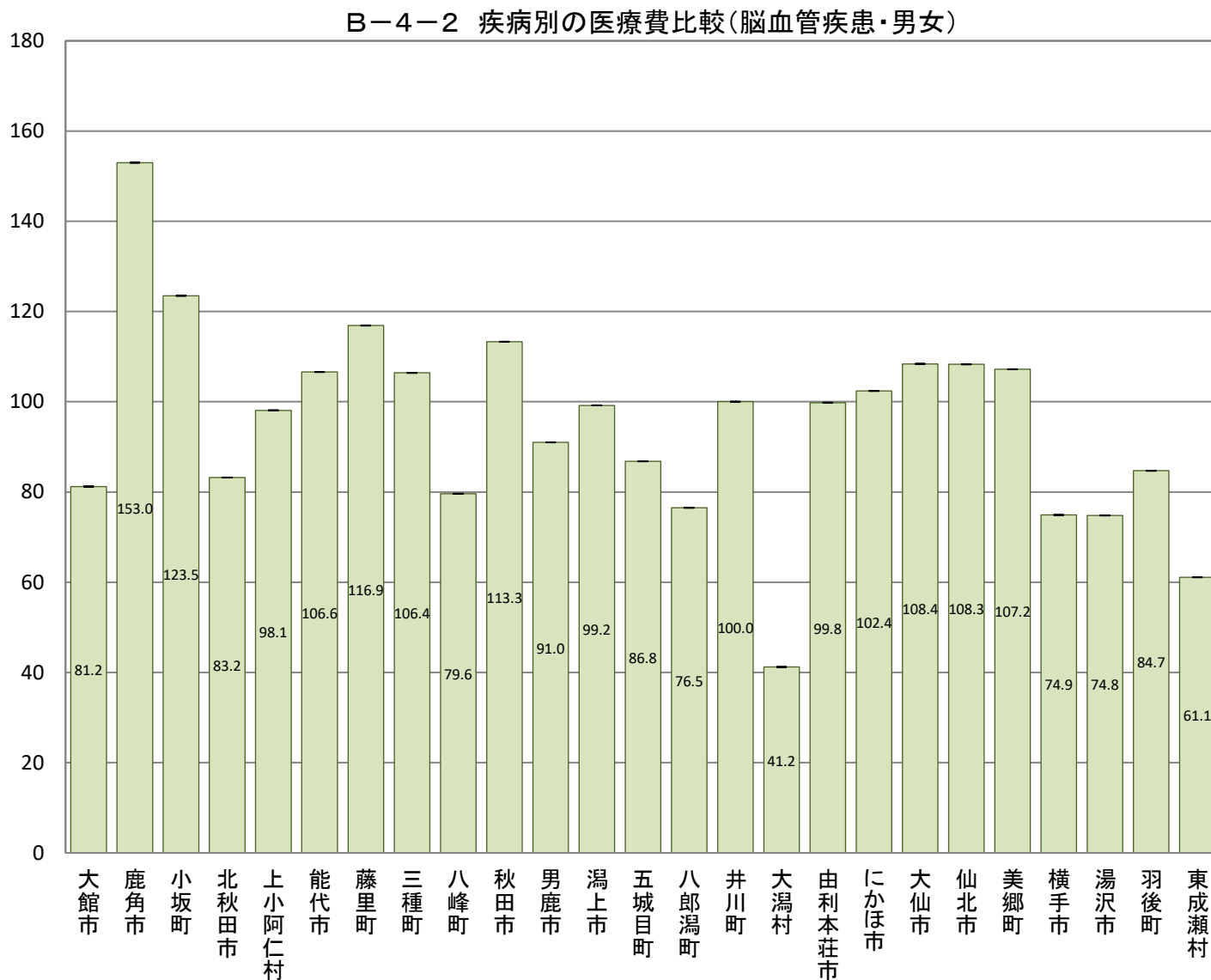

B-4-2 疾病別の医療費比較(年齢調整による市町村別の疾病別医療費比較)

【脳血管疾患・男性】

市町村国保(国保連)、全国健康保険協会(協会けんぽ)秋田支部、後期高齢者医療広域連合(データは国保連)から提供いただいたレセプトデータ集計結果データ

市町村	指数	95% 下限	95% 上限
大館市	78.6	78.6	78.6
鹿角市	149.8	149.8	149.8
小坂町	155.2	155.2	155.2
北秋田市	80.5	80.5	80.5
上小阿仁村	71.0	71.0	71.0
能代市	118.6	118.6	118.6
藤里町	96.1	96.1	96.1
三種町	94.3	94.3	94.3
八峰町	69.2	69.2	69.2
秋田市	118.7	118.7	118.7
男鹿市	85.4	85.4	85.4
潟上市	108.3	108.3	108.3
五城目町	101.9	101.9	101.9
八郎潟町	105.8	105.8	105.8
井川町	95.6	95.6	95.6
大潟村	31.4	31.4	31.4
由利本荘市	93.0	93.0	93.0
にかほ市	140.4	140.4	140.4
大仙市	98.4	98.4	98.4
仙北市	93.6	93.6	93.6
美郷町	93.1	93.1	93.1
横手市	76.7	76.7	76.7
湯沢市	62.9	62.9	62.9
羽後町	84.6	84.6	84.6
東成瀬村	50.0	50.0	50.0

B-4-2 疾病別の医療費比較(脳血管疾患・男性)

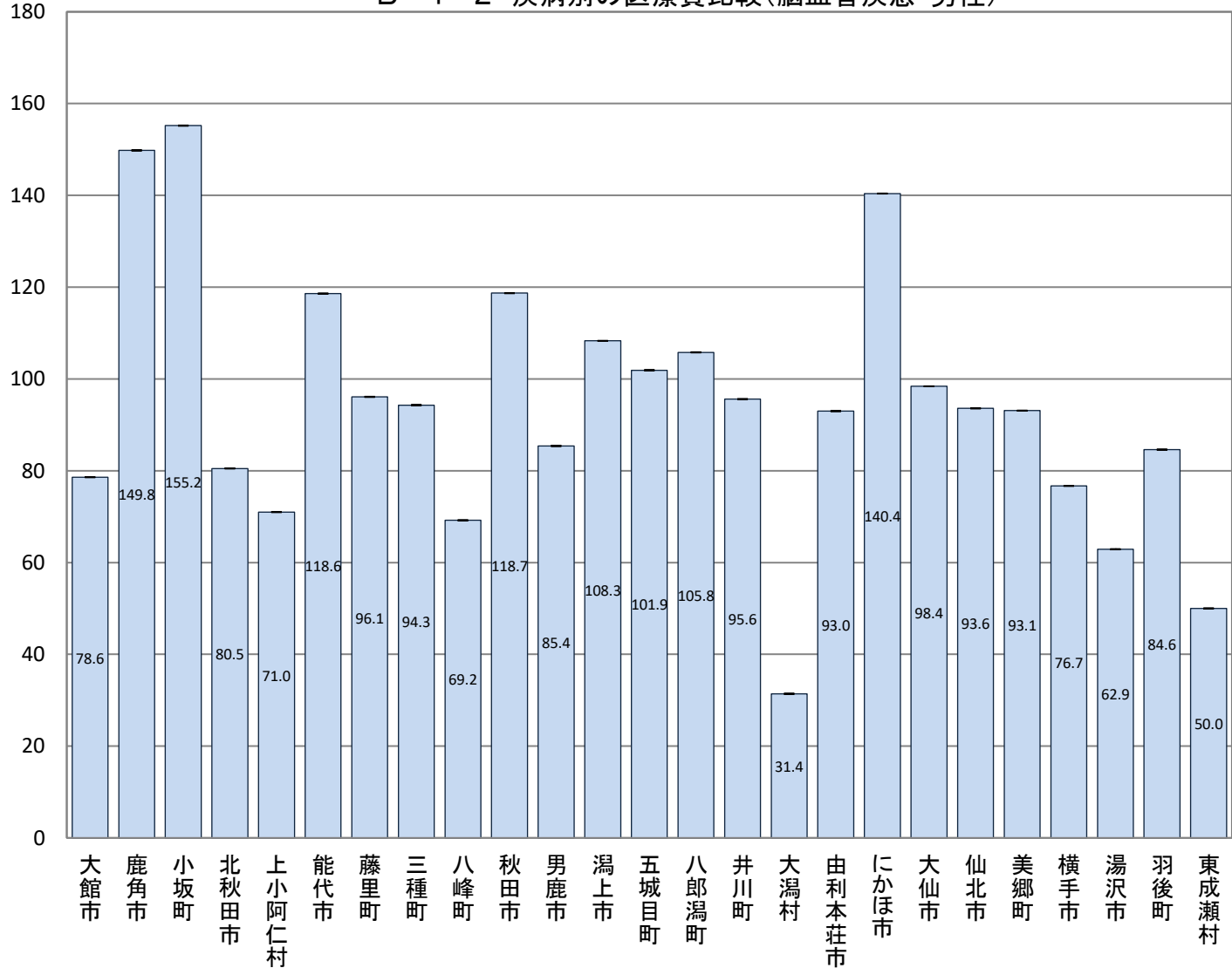

B-4-2 疾病別の医療費比較(年齢調整による市町村別の疾病別医療費比較)

【脳血管疾患・女性】

市町村国保(国保連)、全国健康保険協会(協会けんぽ)秋田支部、後期高齢者医療広域連合(データは国保連)から提供いただいたレセプトデータ集計結果データ

市町村	指数	95% 下限	95% 上限
大館市	83.9	83.9	83.9
鹿角市	156.5	156.5	156.5
小坂町	96.4	96.4	96.4
北秋田市	85.6	85.6	85.6
上小阿仁村	122.3	122.3	122.3
能代市	96.1	96.1	96.1
藤里町	136.3	136.3	136.3
三種町	117.8	117.8	117.8
八峰町	89.1	89.1	89.1
秋田市	108.5	108.5	108.5
男鹿市	95.8	95.8	95.8
潟上市	90.1	90.1	90.1
五城目町	72.7	72.7	72.7
八郎潟町	49.7	49.7	49.7
井川町	104.0	104.0	104.0
大潟村	52.2	52.2	52.2
由利本荘市	106.1	106.1	106.1
にかほ市	64.6	64.6	64.6
大仙市	118.2	118.2	118.2
仙北市	122.2	122.2	122.2
美郷町	120.7	120.7	120.7
横手市	72.6	72.6	72.6
湯沢市	86.4	86.4	86.4
羽後町	83.0	83.0	83.0
東成瀬村	71.1	71.1	71.1

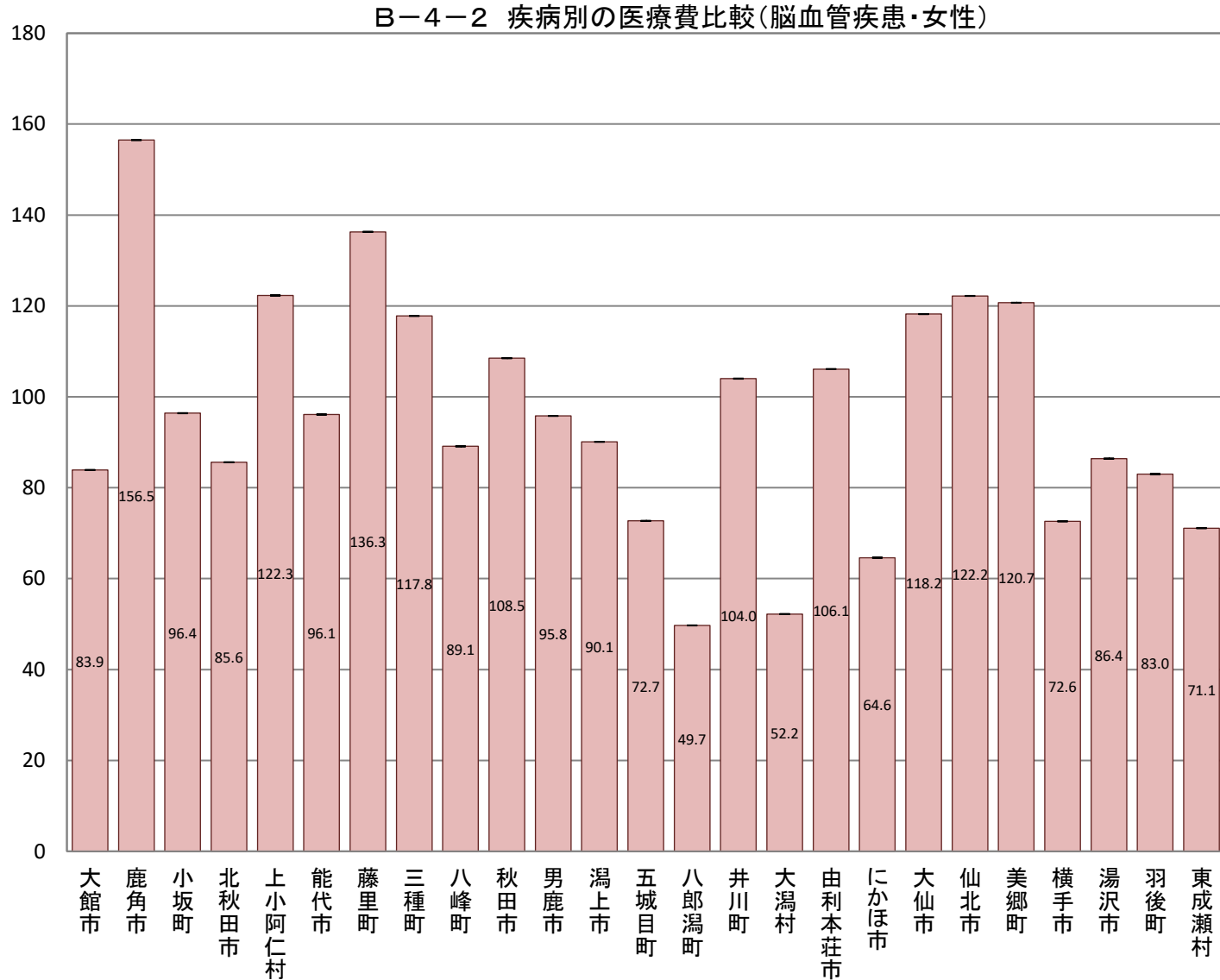

B-4-2 疾病別の医療費比較(年齢調整による市町村別の疾病別医療費比較)

【糖尿病・男女】

市町村国保(国保連)、全国健康保険協会(協会けんぽ)秋田支部、後期高齢者医療広域連合(データは国保連)から提供いただいたレセプトデータ集計結果データ

市町村	指数	95% 下限	95% 上限
大館市	101.7	101.7	101.7
鹿角市	101.1	101.1	101.1
小坂町	120.5	120.5	120.5
北秋田市	100.2	100.2	100.2
上小阿仁村	99.4	99.4	99.4
能代市	97.3	97.3	97.3
藤里町	123.6	123.6	123.6
三種町	96.3	96.3	96.3
八峰町	110.4	110.4	110.4
秋田市	105.0	105.0	105.0
男鹿市	115.2	115.2	115.2
潟上市	108.7	108.7	108.7
五城目町	85.6	85.6	85.6
八郎潟町	106.0	106.0	106.0
井川町	116.6	116.6	116.6
大潟村	141.4	141.4	141.4
由利本荘市	95.3	95.3	95.3
にかほ市	106.8	106.8	106.8
大仙市	87.9	87.9	87.9
仙北市	92.1	92.1	92.1
美郷町	87.0	87.0	87.0
横手市	100.8	100.8	100.8
湯沢市	85.0	85.0	85.0
羽後町	95.3	95.3	95.3
東成瀬村	94.7	94.7	94.7

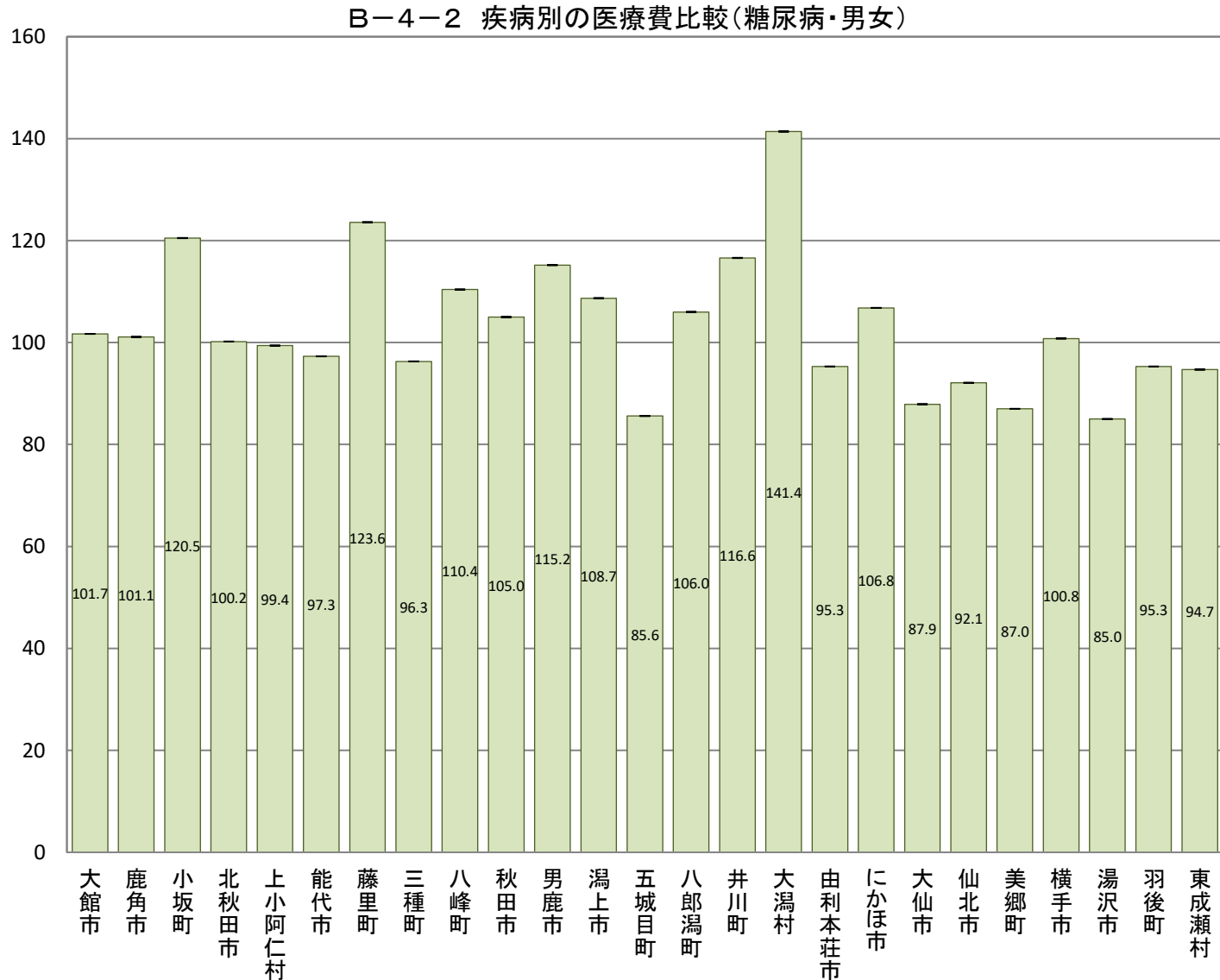

B-4-2 疾病別の医療費比較(年齢調整による市町村別の疾病別医療費比較)

【糖尿病・男性】

市町村国保(国保連)、全国健康保険協会(協会けんぽ)秋田支部、後期高齢者医療広域連合(データは国保連)から提供いただいたレセプトデータ集計結果データ

市町村	指数	95% 下限	95% 上限
大館市	101.9	101.9	101.9
鹿角市	97.1	97.1	97.1
小坂町	117.3	117.3	117.3
北秋田市	96.0	96.0	96.0
上小阿仁村	88.6	88.6	88.6
能代市	100.3	100.3	100.3
藤里町	109.6	109.6	109.6
三種町	98.1	98.1	98.1
八峰町	102.4	102.4	102.4
秋田市	110.3	110.3	110.3
男鹿市	107.3	107.3	107.3
潟上市	106.7	106.7	106.7
五城目町	93.1	93.1	93.1
八郎潟町	99.7	99.7	99.7
井川町	116.8	116.8	116.8
大潟村	159.9	159.8	160.0
由利本荘市	94.4	94.4	94.4
にかほ市	102.2	102.2	102.2
大仙市	88.8	88.8	88.8
仙北市	92.7	92.7	92.7
美郷町	86.8	86.8	86.8
横手市	97.4	97.4	97.4
湯沢市	82.9	82.9	82.9
羽後町	81.5	81.5	81.5
東成瀬村	72.1	72.1	72.1

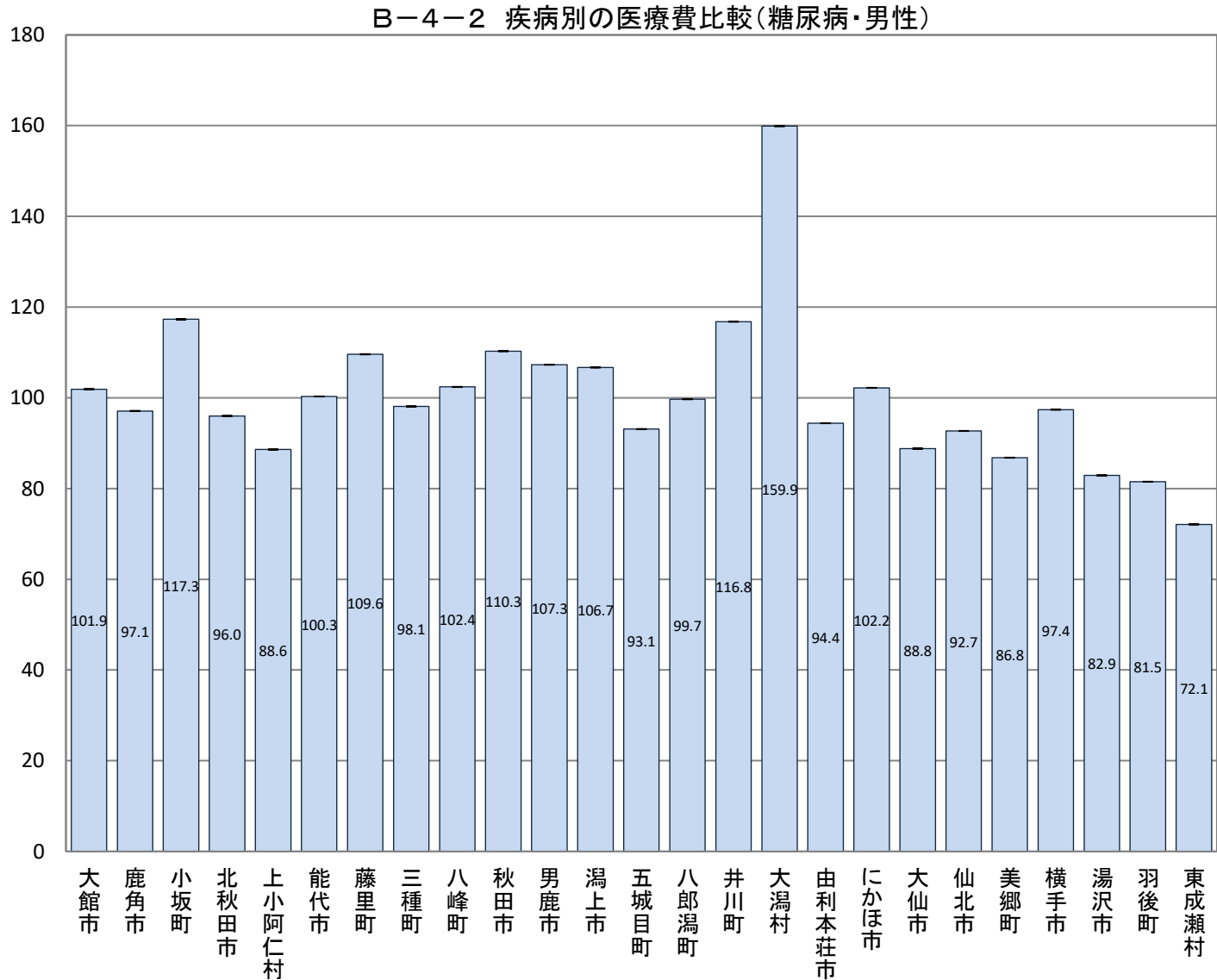

B-4-2 疾病別の医療費比較(年齢調整による市町村別の疾病別医療費比較)

【糖尿病・女性】

市町村国保(国保連)、全国健康保険協会(協会けんぽ)秋田支部、後期高齢者医療広域連合(データは国保連)から提供いただいたレセプトデータ集計結果データ

市町村	指数	95% 下限	95% 上限
大館市	101.6	101.6	101.6
鹿角市	105.6	105.6	105.6
小坂町	124.9	124.9	124.9
北秋田市	104.7	104.7	104.7
上小阿仁村	109.4	109.4	109.4
能代市	94.8	94.8	94.8
藤里町	138.5	138.5	138.5
三種町	93.9	93.9	93.9
八峰町	118.4	118.4	118.4
秋田市	100.1	100.1	100.1
男鹿市	123.4	123.4	123.4
潟上市	111.1	111.1	111.1
五城目町	77.4	77.4	77.4
八郎潟町	113.9	113.9	113.9
井川町	115.7	115.7	115.7
大潟村	114.3	114.3	114.3
由利本荘市	95.9	95.9	95.9
にかほ市	112.1	112.1	112.1
大仙市	87.0	87.0	87.0
仙北市	90.9	90.9	90.9
美郷町	86.6	86.6	86.6
横手市	104.1	104.1	104.1
湯沢市	86.5	86.5	86.5
羽後町	110.3	110.3	110.3
東成瀬村	120.2	120.1	120.3

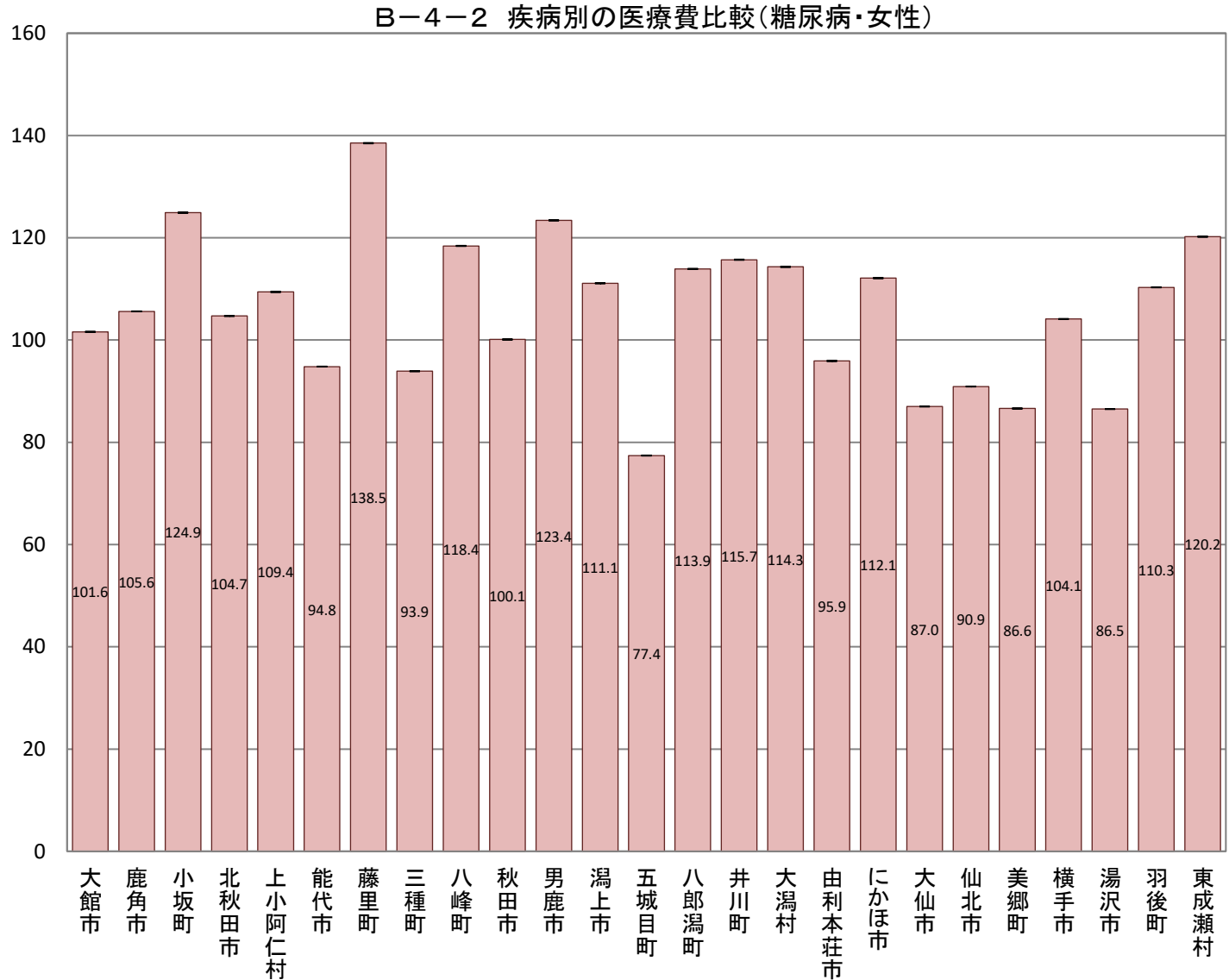

B-4-2 疾病別の医療費比較(年齢調整による市町村別の疾病別医療費比較)

【高血圧性疾患・男女】

市町村国保(国保連)、全国健康保険協会(協会けんぽ)秋田支部、後期高齢者医療広域連合(データは国保連)から提供いただいたレセプトデータ集計結果データ

市町村	指数	95% 下限	95% 上限
大館市	78.2	78.2	78.2
鹿角市	92.0	92.0	92.0
小坂町	127.8	127.8	127.8
北秋田市	91.0	91.0	91.0
上小阿仁村	89.4	89.4	89.4
能代市	114.8	114.8	114.8
藤里町	147.0	147.0	147.0
三種町	117.9	117.9	117.9
八峰町	116.3	116.3	116.3
秋田市	97.8	97.8	97.8
男鹿市	99.7	99.7	99.7
潟上市	101.5	101.5	101.5
五城目町	83.8	83.8	83.8
八郎潟町	86.1	86.1	86.1
井川町	98.3	98.3	98.3
大潟村	73.5	73.5	73.5
由利本荘市	103.3	103.3	103.3
にかほ市	135.6	135.6	135.6
大仙市	112.4	112.4	112.4
仙北市	96.6	96.6	96.6
美郷町	113.9	113.9	113.9
横手市	96.4	96.4	96.4
湯沢市	92.5	92.5	92.5
羽後町	80.5	80.5	80.5
東成瀬村	122.0	122.0	122.0

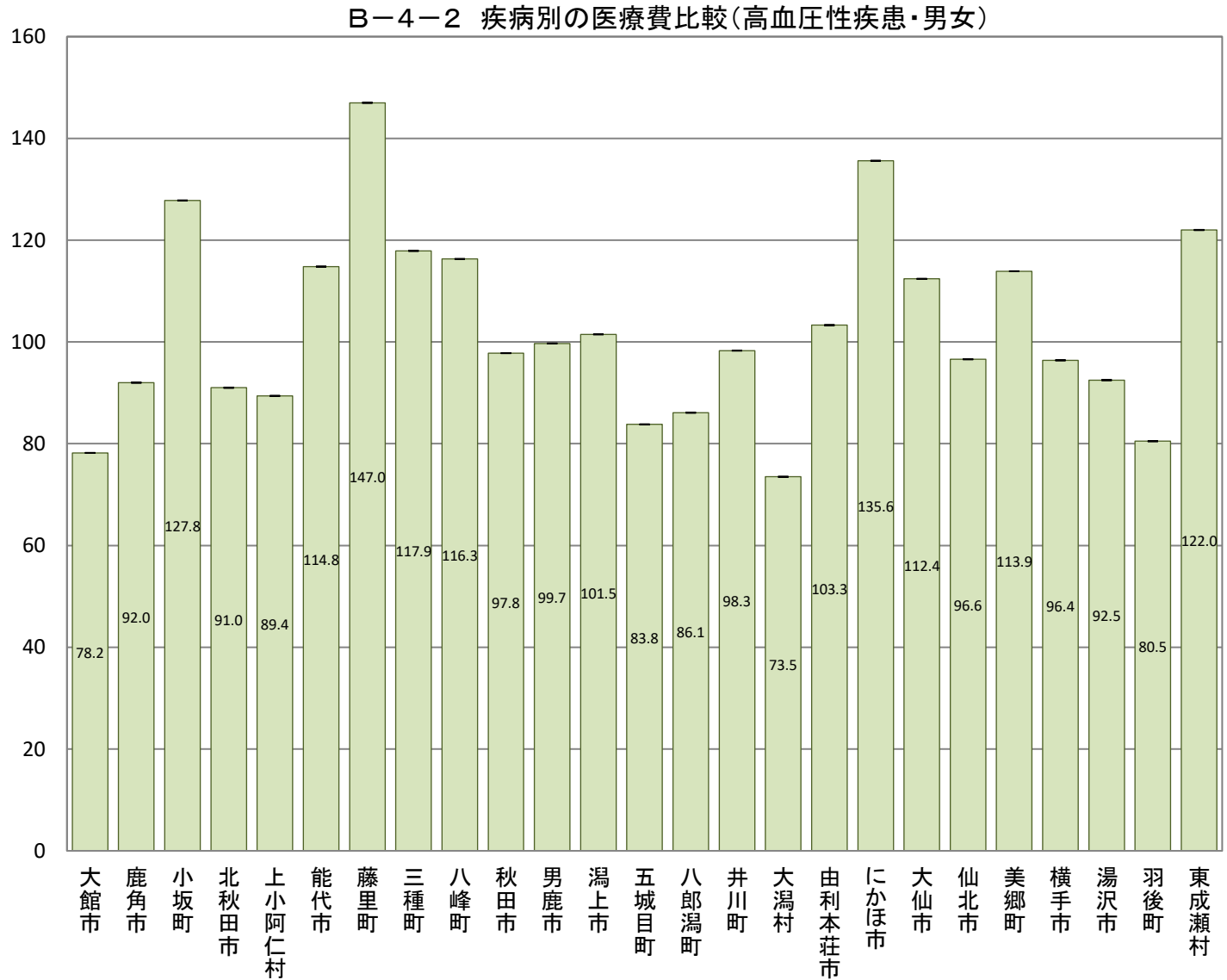

B-4-2 疾病別の医療費比較(年齢調整による市町村別の疾病別医療費比較)

【高血圧性疾患・男性】

市町村国保(国保連)、全国健康保険協会(協会けんぽ)秋田支部、後期高齢者医療広域連合(データは国保連)から提供いただいたレセプトデータ集計結果データ

市町村	指数	95% 下限	95% 上限
大館市	80.3	80.3	80.3
鹿角市	96.9	96.9	96.9
小坂町	124.9	124.9	124.9
北秋田市	92.9	92.9	92.9
上小阿仁村	86.8	86.8	86.8
能代市	113.1	113.1	113.1
藤里町	136.3	136.3	136.3
三種町	113.3	113.3	113.3
八峰町	104.5	104.5	104.5
秋田市	101.5	101.5	101.5
男鹿市	100.0	100.0	100.0
潟上市	99.7	99.7	99.7
五城目町	86.1	86.1	86.1
八郎潟町	90.9	90.9	90.9
井川町	101.7	101.7	101.7
大潟村	76.3	76.3	76.3
由利本荘市	98.3	98.3	98.3
にかほ市	126.4	126.4	126.4
大仙市	107.5	107.5	107.5
仙北市	96.3	96.3	96.3
美郷町	110.3	110.3	110.3
横手市	97.3	97.3	97.3
湯沢市	94.9	94.9	94.9
羽後町	73.5	73.5	73.5
東成瀬村	130.7	130.7	130.7

B-4-2 疾病別の医療費比較(高血圧性疾患・男性)

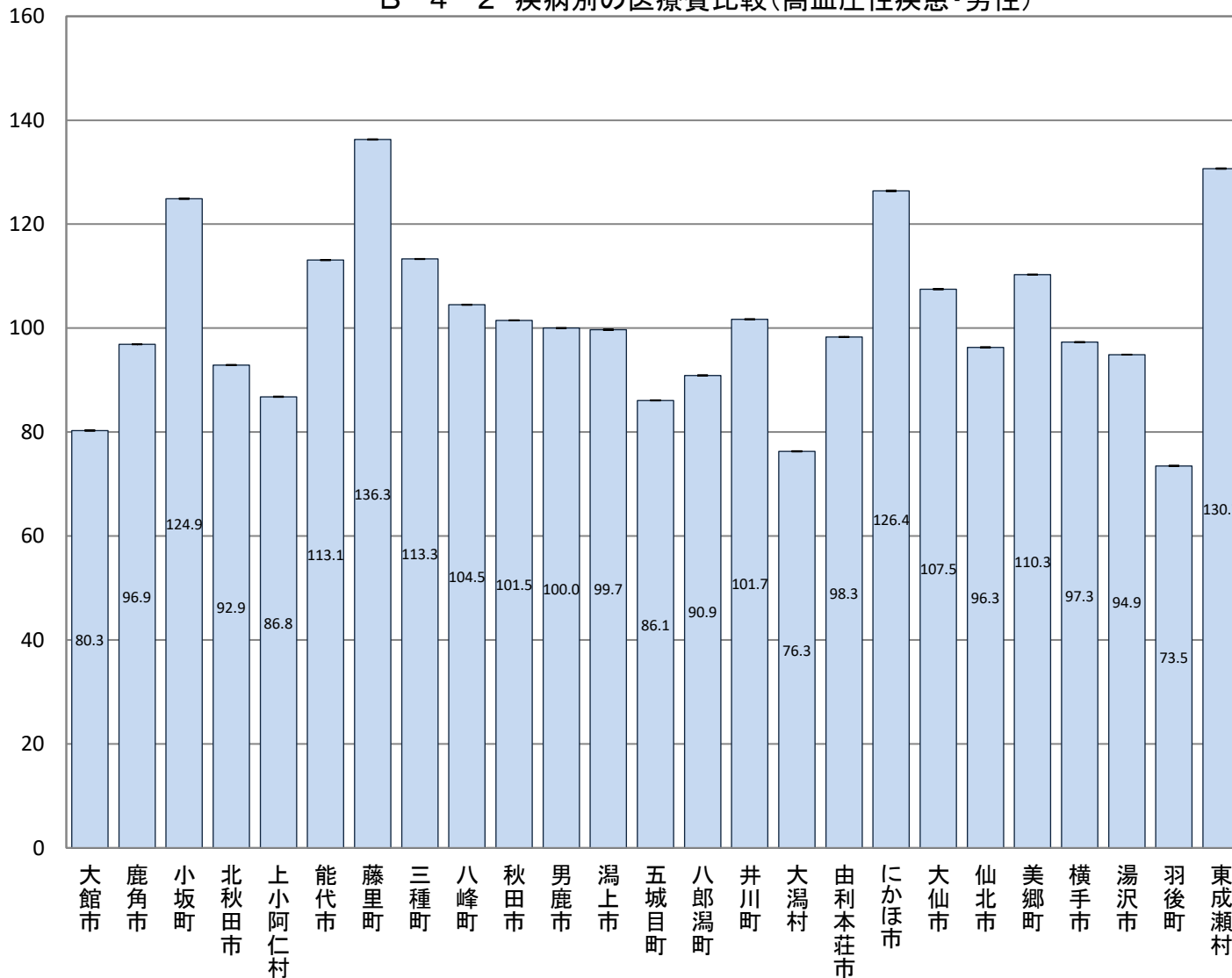

B-4-2 疾病別の医療費比較(年齢調整による市町村別の疾病別医療費比較)

【高血圧性疾患・女性】

市町村国保(国保連)、全国健康保険協会(協会けんぽ)秋田支部、後期高齢者医療広域連合(データは国保連)から提供いただいたレセプトデータ集計結果データ

市町村	指数	95% 下限	95% 上限
大館市	76.5	76.5	76.5
鹿角市	87.6	87.6	87.6
小坂町	129.3	129.3	129.3
北秋田市	89.3	89.3	89.3
上小阿仁村	90.5	90.5	90.5
能代市	115.8	115.8	115.8
藤里町	154.8	154.8	154.8
三種町	120.9	120.9	120.9
八峰町	124.1	124.1	124.1
秋田市	95.6	95.6	95.6
男鹿市	99.2	99.2	99.2
潟上市	103.2	103.2	103.2
五城目町	82.1	82.1	82.1
八郎潟町	82.7	82.7	82.7
井川町	95.5	95.5	95.5
大潟村	71.7	71.7	71.7
由利本荘市	107.0	107.0	107.0
にかほ市	142.8	142.8	142.8
大仙市	115.9	115.9	115.9
仙北市	96.5	96.5	96.5
美郷町	116.4	116.4	116.4
横手市	95.6	95.6	95.6
湯沢市	90.4	90.4	90.4
羽後町	86.1	86.1	86.1
東成瀬村	113.6	113.6	113.6

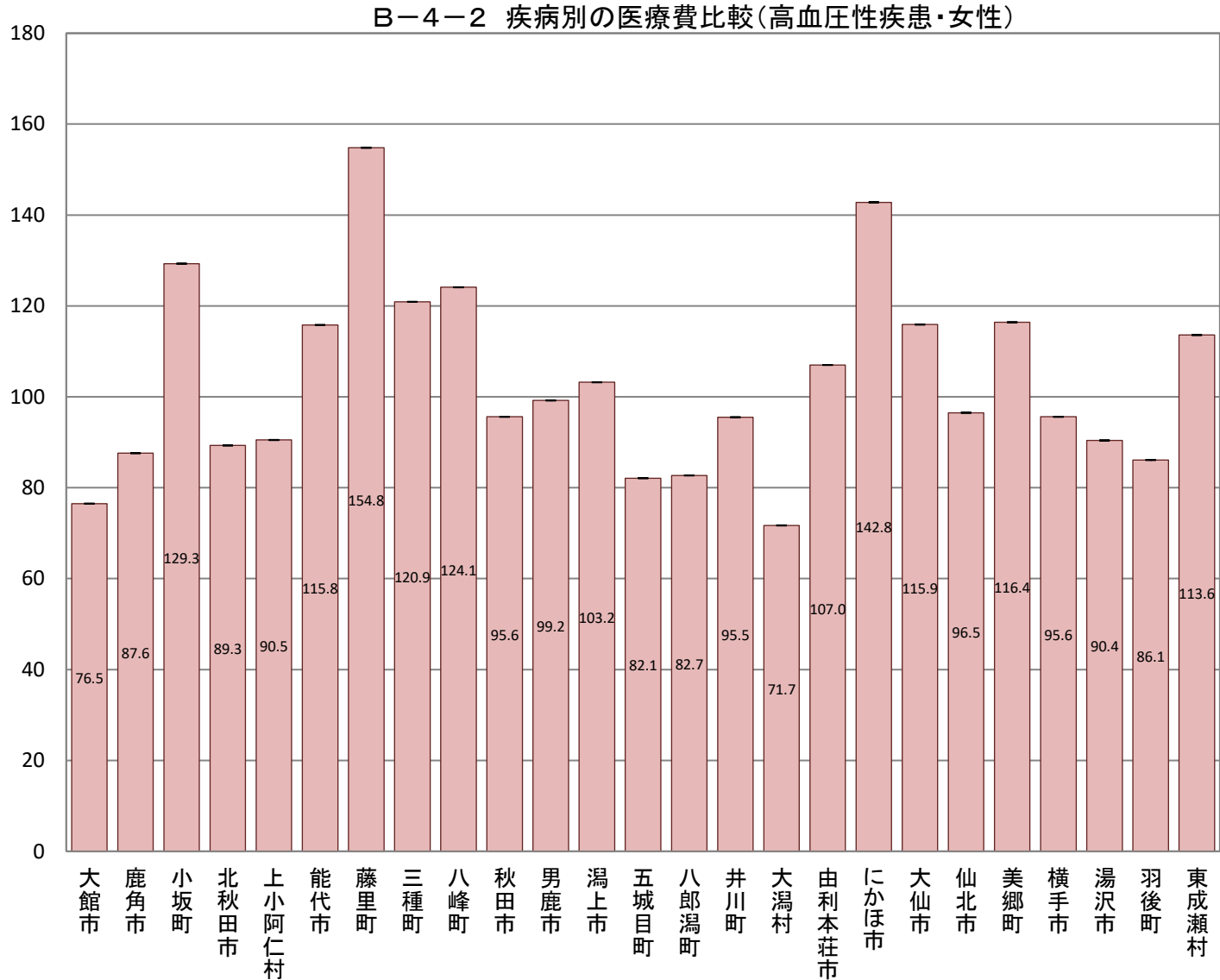

B-4-2 疾病別の医療費比較(年齢調整による市町村別の疾病別医療費比較)

【腎不全・男女】

市町村国保(国保連)、全国健康保険協会(協会けんぽ)秋田支部、後期高齢者医療広域連合(データは国保連)から提供いただいたレセプトデータ集計結果データ

市町村	指数	95% 下限	95% 上限
大館市	97.7	97.7	97.7
鹿角市	94.6	94.6	94.6
小坂町	84.1	84.1	84.1
北秋田市	60.6	60.6	60.6
上小阿仁村	97.4	97.4	97.4
能代市	94.6	94.6	94.6
藤里町	151.4	151.4	151.4
三種町	87.1	87.1	87.1
八峰町	80.0	80.0	80.0
秋田市	123.7	123.7	123.7
男鹿市	109.1	109.1	109.1
潟上市	90.6	90.6	90.6
五城目町	89.3	89.3	89.3
八郎潟町	71.2	71.2	71.2
井川町	144.2	144.2	144.2
大潟村	66.5	66.5	66.5
由利本荘市	91.4	91.4	91.4
にかほ市	101.9	101.9	101.9
大仙市	88.1	88.1	88.1
仙北市	88.9	88.9	88.9
美郷町	70.6	70.6	70.6
横手市	94.0	94.0	94.0
湯沢市	98.6	98.6	98.6
羽後町	78.1	78.1	78.1
東成瀬村	110.4	110.4	110.4

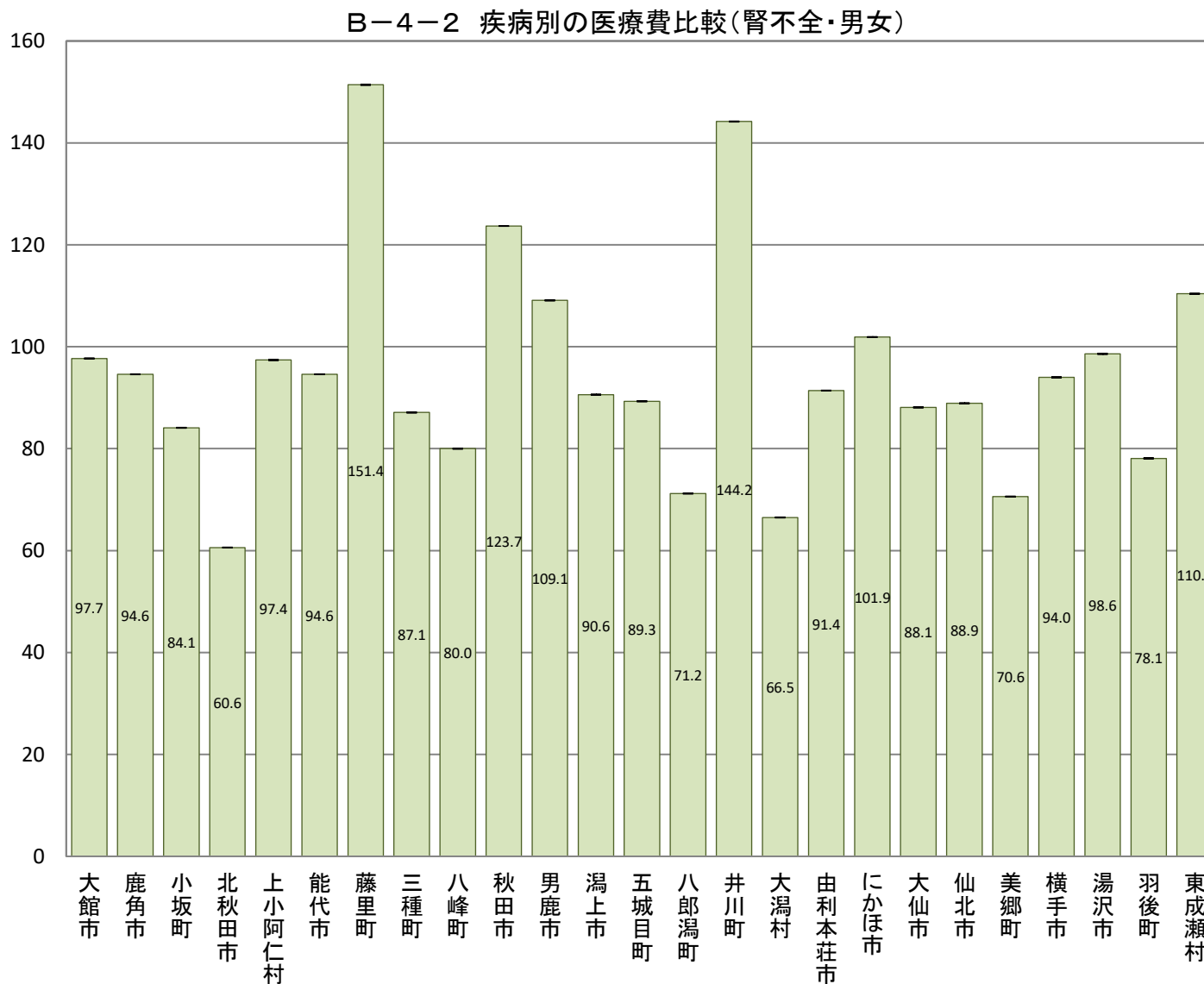

B-4-2 疾病別の医療費比較(年齢調整による市町村別の疾病別医療費比較)

【腎不全・男性】

市町村国保(国保連)、全国健康保険協会(協会けんぽ)秋田支部、後期高齢者医療広域連合(データは国保連)から提供いただいたレセプトデータ集計結果データ

市町村	指数	95% 下限	95% 上限
大館市	101.6	101.6	101.6
鹿角市	96.6	96.6	96.6
小坂町	97.5	97.5	97.5
北秋田市	60.3	60.3	60.3
上小阿仁村	147.3	147.3	147.3
能代市	96.9	96.9	96.9
藤里町	101.5	101.5	101.5
三種町	93.8	93.8	93.8
八峰町	84.0	84.0	84.0
秋田市	129.3	129.3	129.3
男鹿市	102.9	102.9	102.9
潟上市	100.0	100.0	100.0
五城目町	93.9	93.9	93.9
八郎潟町	97.7	97.7	97.7
井川町	154.6	154.6	154.6
大潟村	69.9	69.9	69.9
由利本荘市	81.4	81.4	81.4
にかほ市	93.0	93.0	93.0
大仙市	72.9	72.9	72.9
仙北市	84.6	84.6	84.6
美郷町	81.8	81.8	81.8
横手市	95.8	95.8	95.8
湯沢市	90.1	90.1	90.1
羽後町	75.0	75.0	75.0
東成瀬村	142.5	142.5	142.5

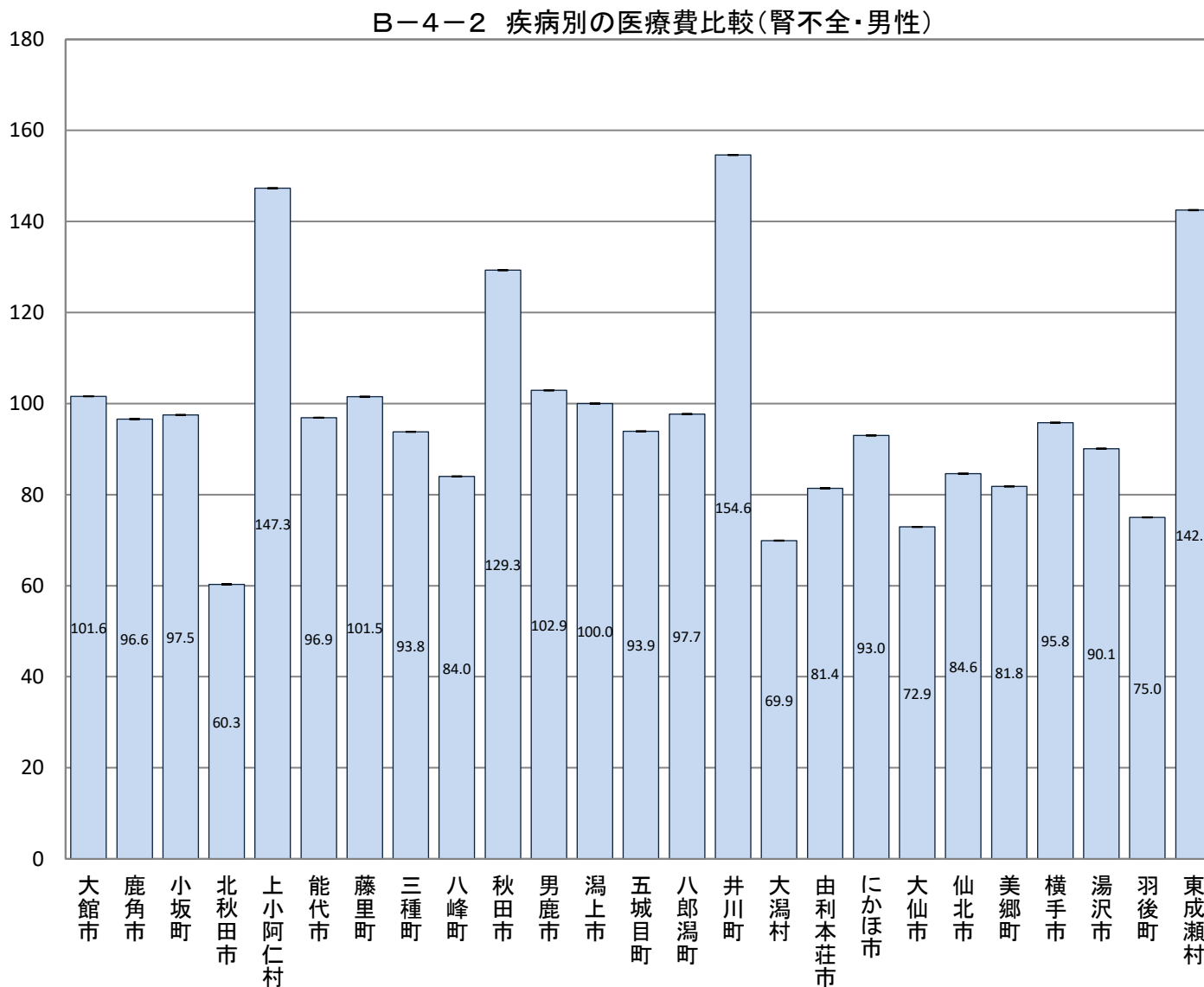

B-4-2 疾病別の医療費比較(年齢調整による市町村別の疾病別医療費比較)

【腎不全・女性】

市町村国保(国保連)、全国健康保険協会(協会けんぽ)秋田支部、後期高齢者医療広域連合(データは国保連)から提供いただいたレセプトデータ集計結果データ

市町村	指数	95% 下限	95% 上限
大館市	92.0	92.0	92.0
鹿角市	91.9	91.9	91.9
小坂町	65.4	65.4	65.4
北秋田市	61.0	61.0	61.0
上小阿仁村	9.7	9.7	9.7
能代市	92.8	92.8	92.8
藤里町	232.9	232.8	233.0
三種町	75.8	75.8	75.8
八峰町	72.0	72.0	72.0
秋田市	116.7	116.7	116.7
男鹿市	117.0	117.0	117.0
潟上市	74.5	74.5	74.5
五城目町	82.0	82.0	82.0
八郎潟町	30.4	30.4	30.4
井川町	124.8	124.8	124.8
大潟村	55.5	55.5	55.5
由利本荘市	107.5	107.5	107.5
にかほ市	117.1	117.1	117.1
大仙市	113.5	113.5	113.5
仙北市	95.3	95.3	95.3
美郷町	50.7	50.7	50.7
横手市	89.2	89.2	89.2
湯沢市	110.9	110.9	110.9
羽後町	79.3	79.3	79.3
東成瀬村	46.7	46.7	46.7

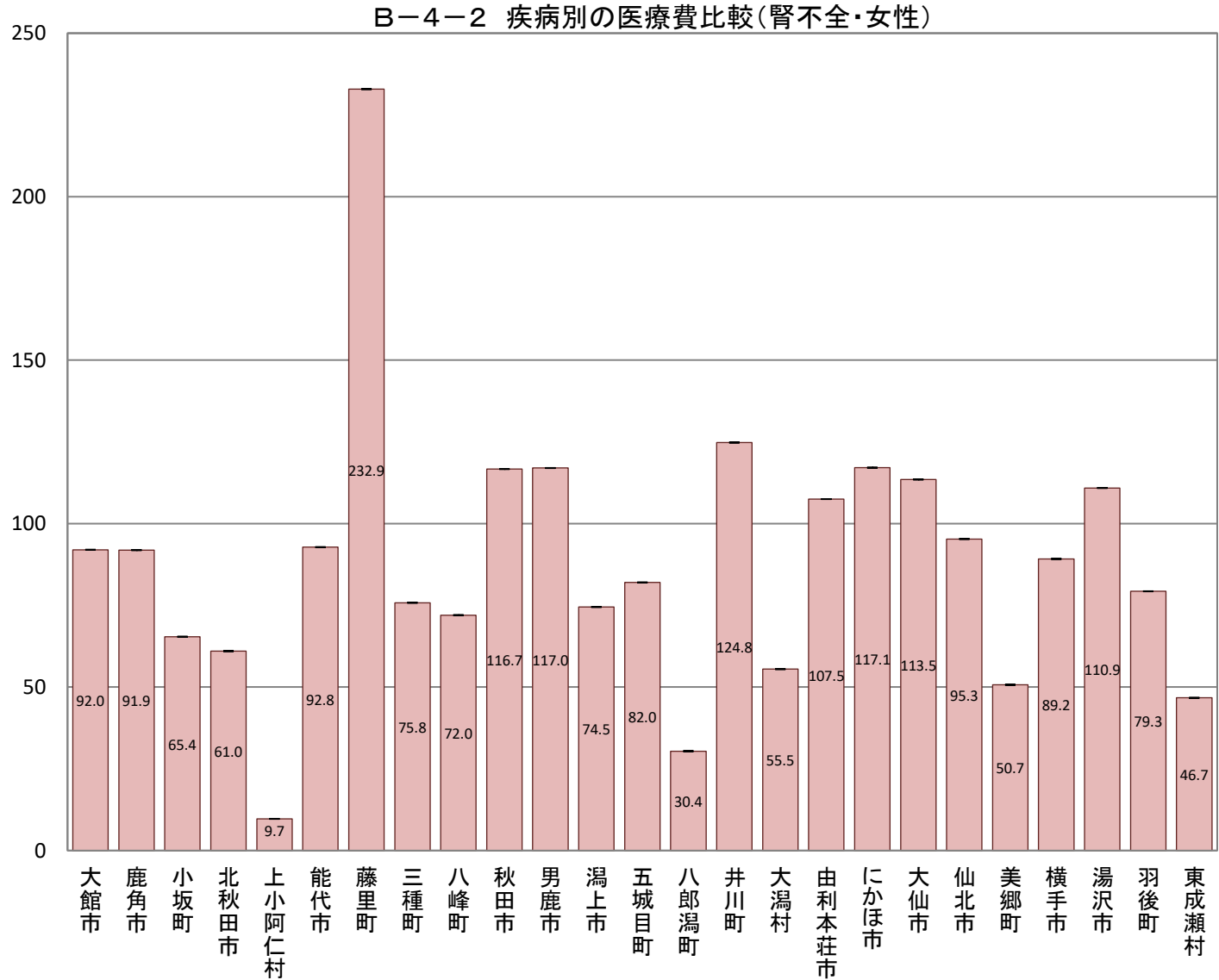

B-4-3 疾病別の医療機関受診率比較(年齢調整による市町村別の疾病別レセプト件数比較)

【全がん・男女】

市町村国保(国保連)、全国健康保険協会(協会けんぽ)秋田支部、後期高齢者医療広域連合(データは国保連)から提供いただいたレセプトデータ集計結果データ

市町村	指数	95% 下限	95% 上限	P値
大館市	100.9	99.2	102.6	0.258
鹿角市	93.3	90.8	95.8	0.000
小坂町	97.4	91.5	103.6	0.419
北秋田市	106.3	103.8	108.9	0.000
上小阿仁村	101.1	92.8	109.9	0.805
能代市	108.1	106.1	110.2	0.000
藤里町	106.3	98.9	114.1	0.094
三種町	107.0	103.5	110.6	0.000
八峰町	105.6	100.5	110.9	0.030
秋田市	108.9	107.9	109.9	0.000
男鹿市	108.0	105.3	110.8	0.000
潟上市	108.0	105.2	110.9	0.000
五城目町	106.8	102.2	111.6	0.003
八郎潟町	102.8	96.9	108.9	0.351
井川町	102.1	95.5	109.0	0.534
大潟村	82.5	75.1	90.4	0.000
由利本荘市	92.8	91.2	94.5	0.000
にかほ市	99.6	96.7	102.6	0.831
大仙市	92.9	91.3	94.5	0.000
仙北市	99.2	96.5	102.0	0.621
美郷町	94.1	90.9	97.3	0.000
横手市	82.7	81.3	84.1	0.000
湯沢市	90.5	88.5	92.5	0.000
羽後町	88.7	85.2	92.3	0.000
東成瀬村	75.3	67.9	83.3	0.000

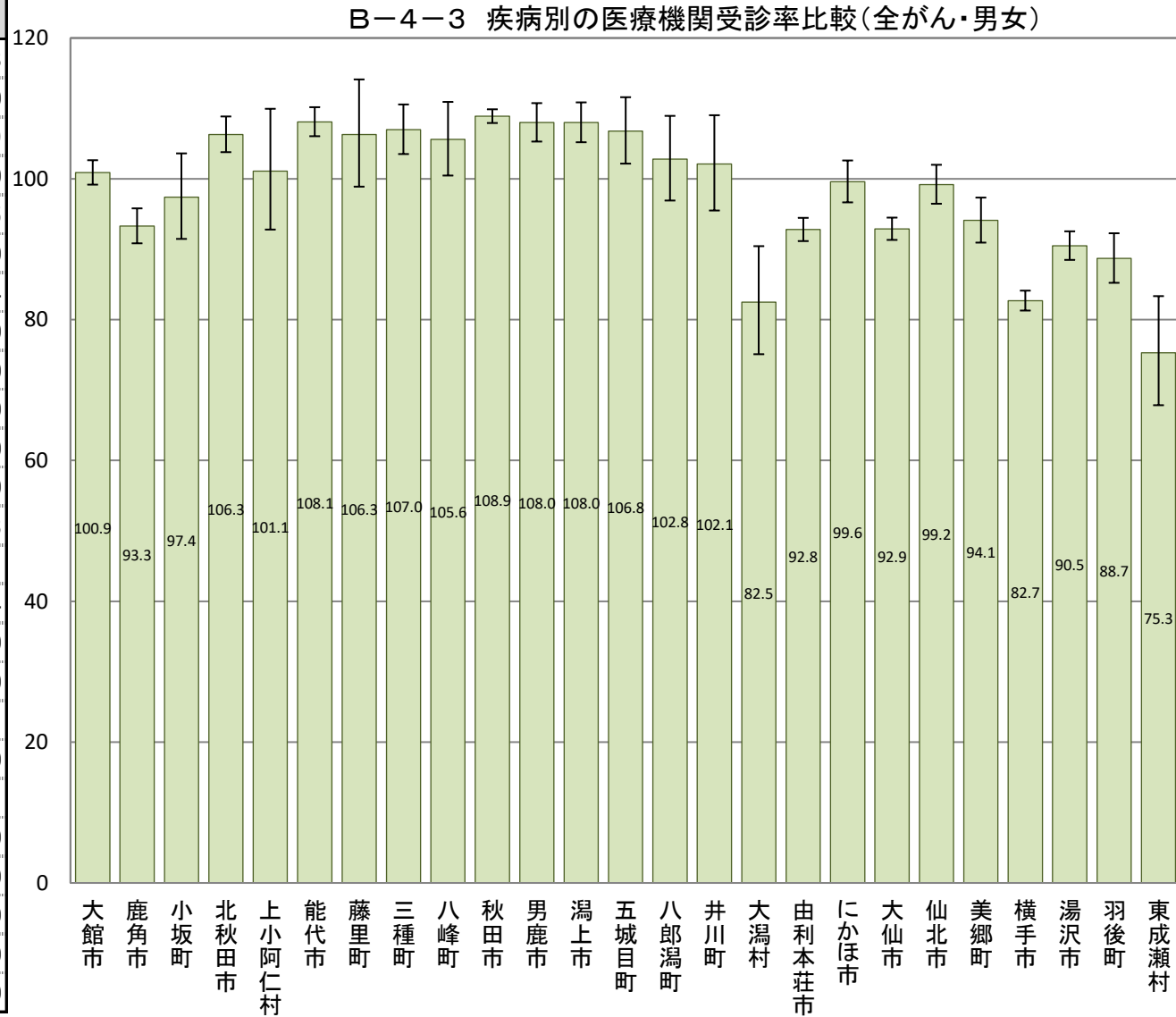

B-4-3 疾病別の医療機関受診率比較(年齢調整による市町村別の疾病別レセプト件数比較)

【全がん・男性】

市町村国保(国保連)、全国健康保険協会(協会けんぽ)秋田支部、後期高齢者医療広域連合(データは国保連)から提供いただいたレセプトデータ集計結果データ

市町村	指数	95% 下限	95% 上限	P値
大館市	98.7	96.4	101.0	0.298
鹿角市	87.2	84.0	90.5	0.000
小坂町	98.6	90.5	107.2	0.769
北秋田市	99.8	96.5	103.2	0.917
上小阿仁村	89.1	79.0	100.2	0.057
能代市	103.3	100.6	106.1	0.015
藤里町	112.2	102.2	122.9	0.014
三種町	109.2	104.5	114.1	0.000
八峰町	113.4	106.3	120.9	0.000
秋田市	108.6	107.3	109.9	0.000
男鹿市	106.5	102.9	110.1	0.000
潟上市	110.5	106.7	114.5	0.000
五城目町	103.2	97.1	109.6	0.307
八郎潟町	118.2	109.6	127.3	0.000
井川町	88.1	79.9	96.9	0.010
大潟村	83.2	73.4	93.9	0.003
由利本荘市	95.4	93.2	97.7	0.000
にかほ市	101.0	97.0	105.1	0.629
大仙市	92.3	90.2	94.5	0.000
仙北市	101.9	98.2	105.7	0.298
美郷町	100.2	95.8	104.7	0.935
横手市	86.4	84.5	88.4	0.000
湯沢市	92.7	90.0	95.5	0.000
羽後町	94.1	89.4	99.0	0.019
東成瀬村	76.6	66.7	87.5	0.000

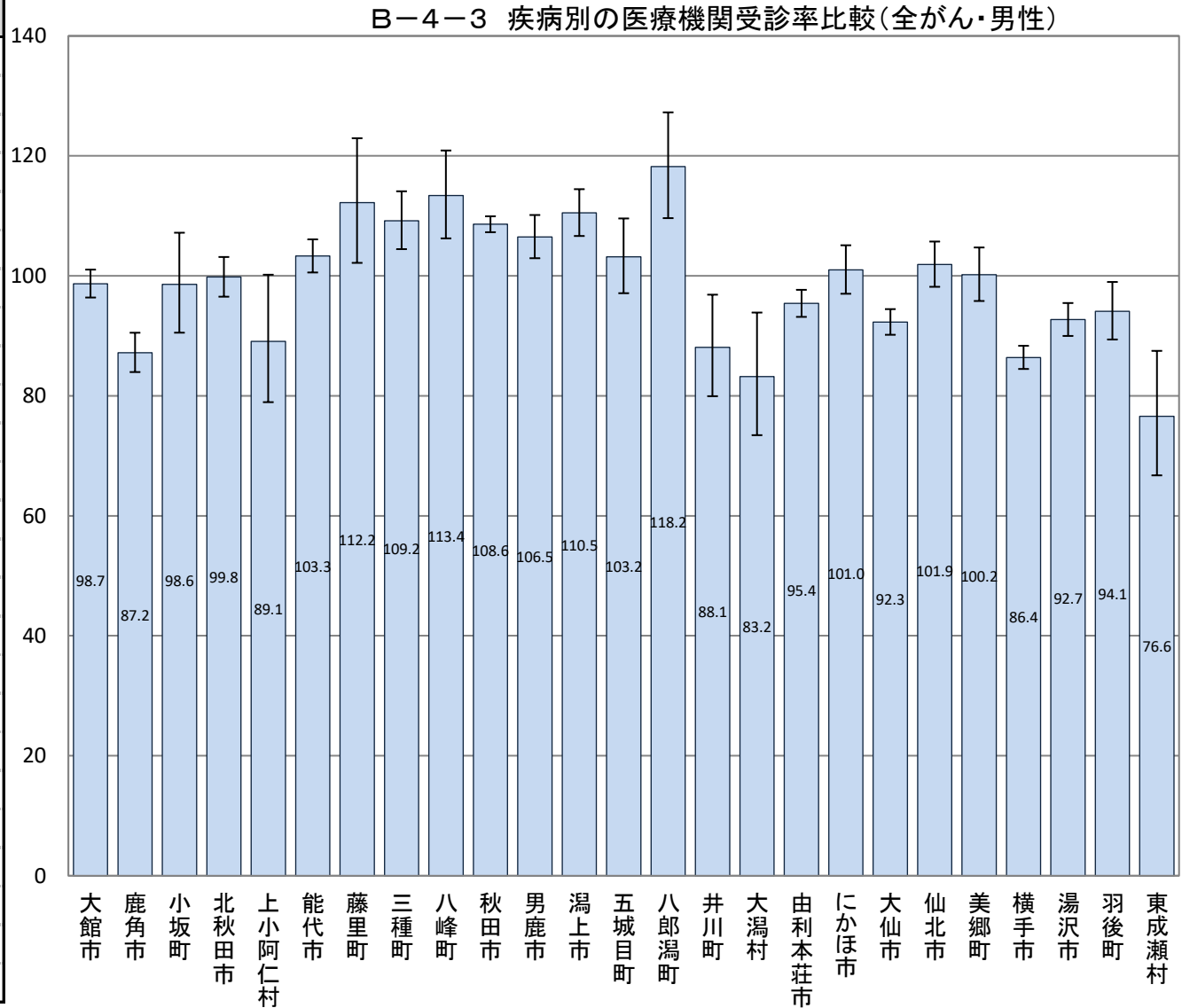

B-4-3 疾病別の医療機関受診率比較(年齢調整による市町村別の疾病別レセプト件数比較)

【全がん・女性】

市町村国保(国保連)、全国健康保険協会(協会けんぽ)秋田支部、後期高齢者医療広域連合(データは国保連)から提供いただいたレセプトデータ集計結果データ

市町村	指数	95% 下限	95% 上限	P値
大館市	104.6	102.0	107.3	0.000
鹿角市	102.4	98.6	106.3	0.204
小坂町	98.4	89.6	107.9	0.764
北秋田市	115.3	111.4	119.3	0.000
上小阿仁村	118.7	104.9	133.8	0.006
能代市	115.9	112.8	119.1	0.000
藤里町	98.0	87.3	109.7	0.758
三種町	105.7	100.6	111.0	0.027
八峰町	98.2	90.8	106.0	0.673
秋田市	108.6	107.2	110.0	0.000
男鹿市	108.9	104.8	113.1	0.000
潟上市	104.4	100.4	108.6	0.028
五城目町	111.6	104.5	119.0	0.001
八郎潟町	85.9	78.0	94.3	0.002
井川町	119.7	109.0	131.1	0.000
大潟村	77.4	66.8	89.2	0.000
由利本荘市	89.8	87.4	92.3	0.000
にかほ市	97.9	93.6	102.4	0.368
大仙市	94.1	91.8	96.5	0.000
仙北市	96.2	92.2	100.4	0.079
美郷町	86.9	82.4	91.6	0.000
横手市	77.0	75.0	79.1	0.000
湯沢市	86.5	83.6	89.5	0.000
羽後町	79.4	74.5	84.6	0.000
東成瀬村	72.7	61.7	85.0	0.000

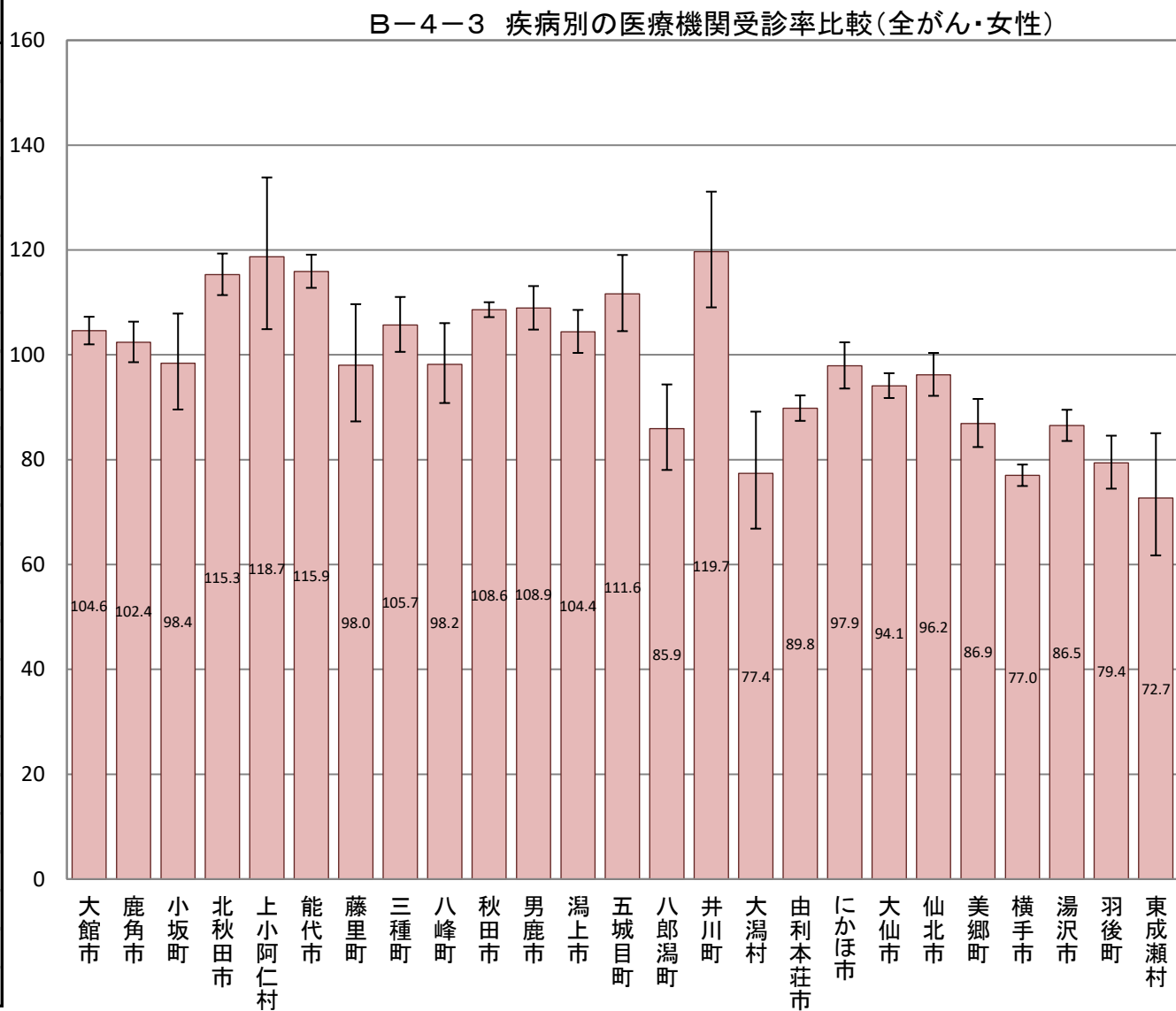

B-4-3 疾病別の医療機関受診率比較(年齢調整による市町村別の疾病別レセプト件数比較)

【胃がん・男女】

市町村国保(国保連)、全国健康保険協会(協会けんぽ)秋田支部、後期高齢者医療広域連合(データは国保連)から提供いただいたレセプトデータ集計結果データ

市町村	指数	95% 下限	95% 上限	P値
大館市	108.0	103.3	112.9	0.001
鹿角市	79.0	73.0	85.3	0.000
小坂町	57.4	45.7	71.2	0.000
北秋田市	101.4	94.9	108.2	0.677
上小阿仁村	84.8	65.3	108.3	0.208
能代市	102.8	97.5	108.3	0.303
藤里町	77.7	61.4	97.0	0.030
三種町	131.4	121.2	142.2	0.000
八峰町	120.5	106.1	136.3	0.003
秋田市	105.3	102.8	107.9	0.000
男鹿市	98.0	91.2	105.2	0.591
潟上市	122.6	114.7	130.9	0.000
五城目町	79.6	69.1	91.2	0.001
八郎潟町	123.7	106.8	142.5	0.004
井川町	134.3	114.5	156.6	0.000
大潟村	38.4	25.7	55.2	0.000
由利本荘市	92.5	88.2	97.0	0.001
にかほ市	113.8	105.5	122.6	0.001
大仙市	88.3	84.2	92.5	0.000
仙北市	107.8	100.2	115.8	0.039
美郷町	95.4	87.0	104.4	0.327
横手市	84.4	80.6	88.3	0.000
湯沢市	99.0	93.4	104.8	0.755
羽後町	114.0	103.6	125.2	0.006
東成瀬村	66.9	49.0	89.2	0.007

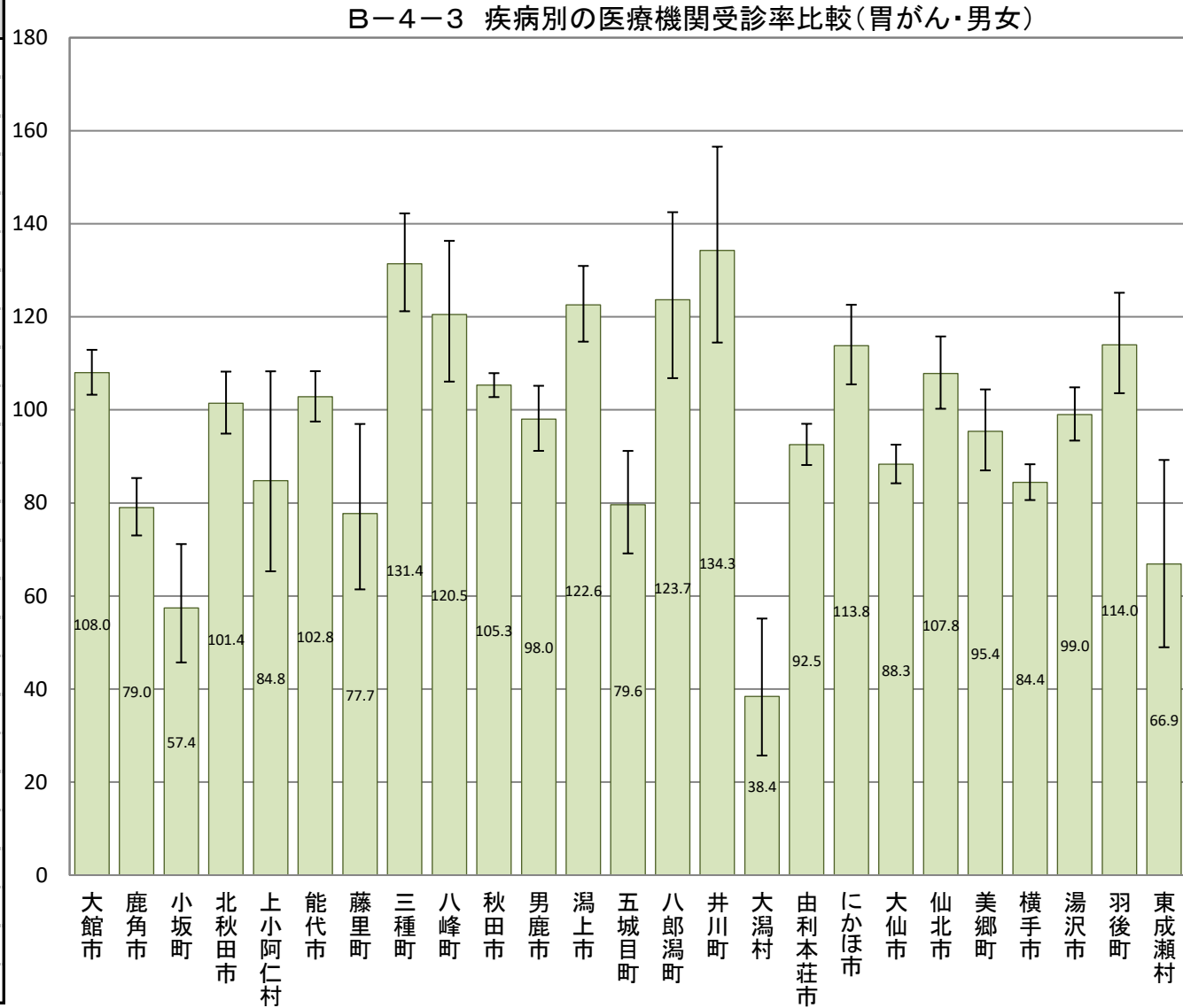

B-4-3 疾病別の医療機関受診率比較(年齢調整による市町村別の疾病別レセプト件数比較)

【胃がん・男性】

市町村国保(国保連)、全国健康保険協会(協会けんぽ)秋田支部、後期高齢者医療広域連合(データは国保連)から提供いただいたレセプトデータ集計結果データ

市町村	指数	95% 下限	95% 上限	P値
大館市	98.2	92.6	104.0	0.566
鹿角市	78.2	70.9	86.1	0.000
小坂町	68.6	52.8	87.6	0.003
北秋田市	102.5	94.5	111.0	0.548
上小阿仁村	65.6	45.4	91.7	0.016
能代市	106.6	99.9	113.6	0.049
藤里町	74.5	55.5	98.0	0.041
三種町	137.4	124.6	151.1	0.000
八峰町	114.1	97.1	133.2	0.102
秋田市	107.4	104.2	110.6	0.000
男鹿市	98.7	90.5	107.5	0.791
潟上市	119.7	110.1	129.9	0.000
五城目町	82.7	69.7	97.4	0.026
八郎潟町	156.7	133.2	183.1	0.000
井川町	121.5	98.7	147.9	0.059
大潟村	34.0	20.1	53.7	0.000
由利本荘市	92.3	87.0	97.8	0.008
にかほ市	118.9	108.5	130.0	0.000
大仙市	84.3	79.4	89.4	0.000
仙北市	104.8	95.7	114.5	0.309
美郷町	102.8	92.2	114.3	0.625
横手市	84.3	79.7	89.1	0.000
湯沢市	101.7	94.9	108.9	0.630
羽後町	108.6	96.5	121.8	0.166
東成瀬村	64.2	43.6	91.1	0.016

B-4-3 疾病別の医療機関受診率比較(胃がん・男性)

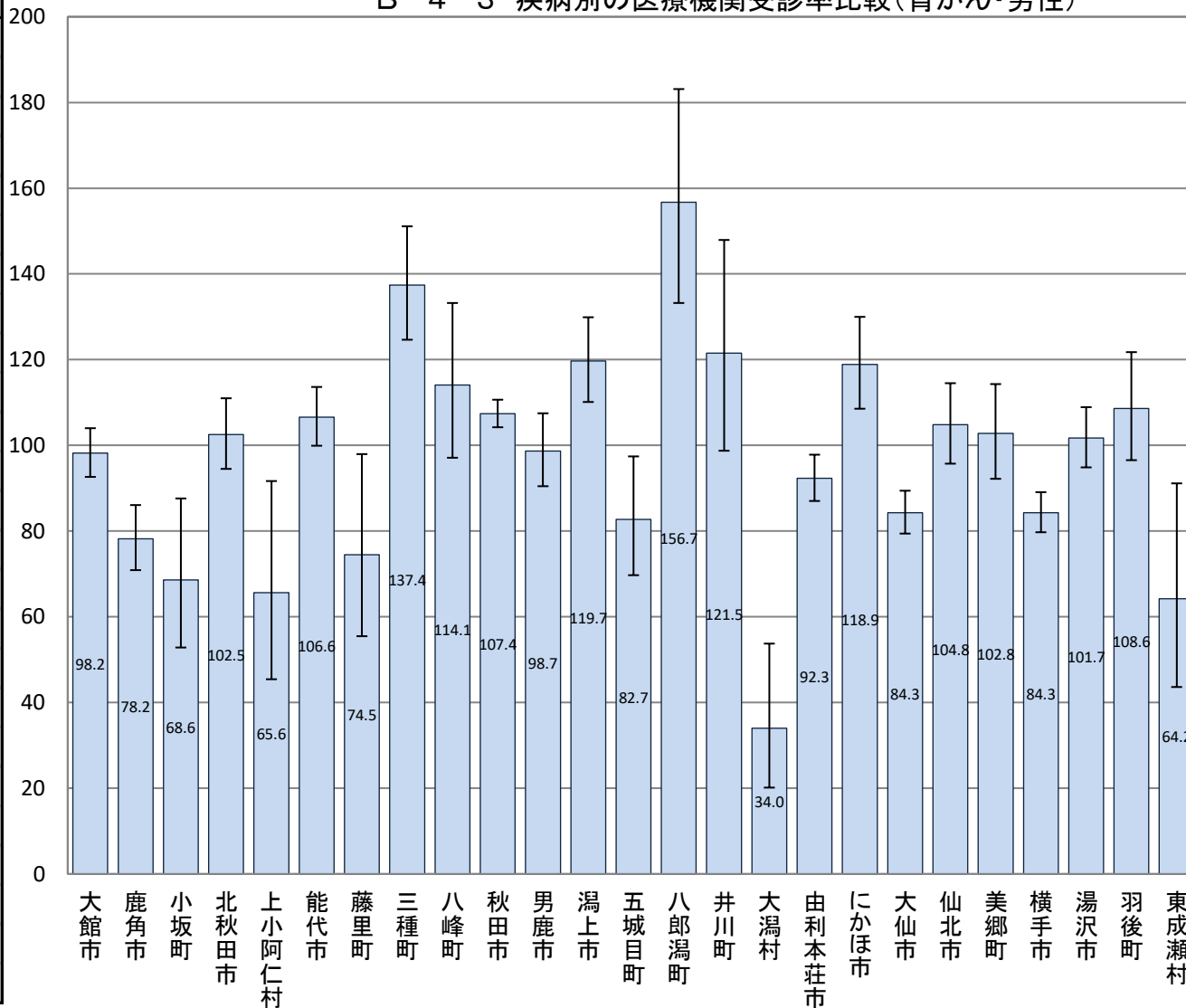

B-4-3 疾病別の医療機関受診率比較(年齢調整による市町村別の疾病別レセプト件数比較)

【胃がん・女性】

市町村国保(国保連)、全国健康保険協会(協会けんぽ)秋田支部、後期高齢者医療広域連合(データは国保連)から提供いただいたレセプトデータ集計結果データ

市町村	指数	95% 下限	95% 上限	P値
大館市	128.2	119.4	137.5	0.000
鹿角市	81.7	71.4	93.1	0.003
小坂町	38.3	23.0	59.8	0.000
北秋田市	99.4	88.4	111.4	0.945
上小阿仁村	121.4	81.9	173.3	0.334
能代市	98.8	90.0	108.2	0.816
藤里町	81.9	54.0	119.2	0.343
三種町	119.7	103.2	138.1	0.015
八峰町	132.4	106.7	162.4	0.008
秋田市	103.3	99.0	107.8	0.132
男鹿市	93.3	81.9	105.9	0.302
潟上市	128.4	114.5	143.5	0.000
五城目町	73.8	57.0	94.1	0.017
八郎潟町	64.3	44.5	89.9	0.012
井川町	158.4	122.0	202.3	0.000
大潟村	45.0	22.4	80.5	0.009
由利本荘市	91.6	84.2	99.5	0.042
にかほ市	103.4	89.9	118.4	0.647
大仙市	96.5	89.2	104.2	0.383
仙北市	113.0	99.8	127.5	0.051
美郷町	79.4	66.4	94.2	0.009
横手市	82.2	75.8	89.0	0.000
湯沢市	89.7	80.5	99.6	0.047
羽後町	117.0	98.7	137.7	0.064
東成瀬村	67.8	37.9	111.8	0.161

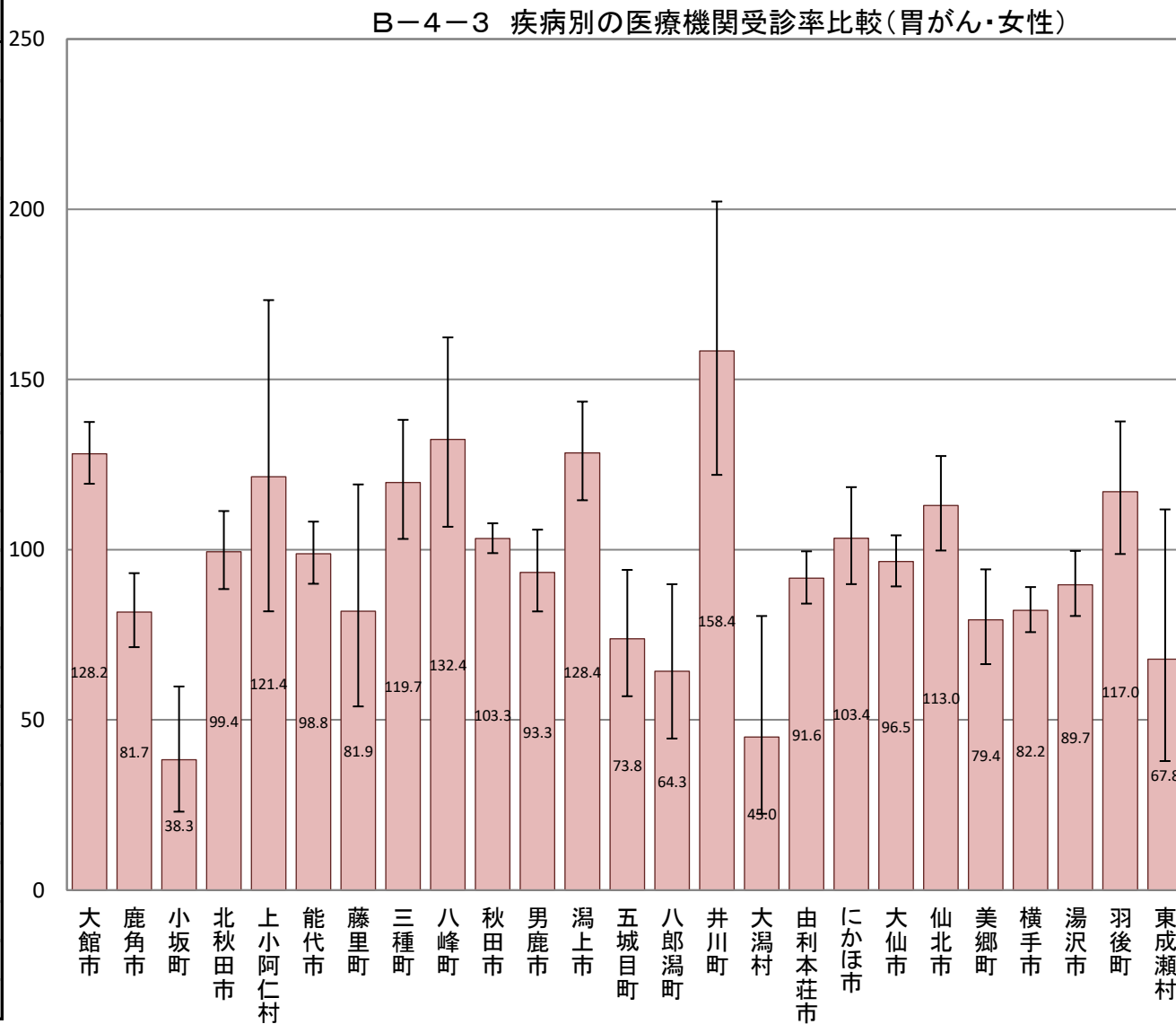

B-4-3 疾病別の医療機関受診率比較(年齢調整による市町村別の疾病別レセプト件数比較)

【大腸がん・男女】

市町村国保(国保連)、全国健康保険協会(協会けんぽ)秋田支部、後期高齢者医療広域連合(データは国保連)から提供いただいたレセプトデータ集計結果データ

市町村	指数	95% 下限	95% 上限	P値
大館市	113.1	108.5	117.9	0.000
鹿角市	115.6	108.7	122.9	0.000
小坂町	128.5	111.4	147.4	0.000
北秋田市	98.6	92.5	105.0	0.674
上小阿仁村	69.2	52.4	89.7	0.006
能代市	114.3	109.0	119.8	0.000
藤里町	146.4	124.7	170.8	0.000
三種町	103.4	94.8	112.6	0.454
八峰町	99.7	87.2	113.5	0.998
秋田市	108.3	105.8	110.8	0.000
男鹿市	112.0	105.0	119.3	0.000
潟上市	88.3	81.9	95.1	0.001
五城目町	109.9	98.1	122.8	0.099
八郎潟町	76.1	63.6	90.4	0.002
井川町	94.2	78.5	112.2	0.537
大潟村	69.3	52.6	89.6	0.006
由利本荘市	83.6	79.7	87.7	0.000
にかほ市	91.4	84.3	98.9	0.028
大仙市	96.3	92.2	100.5	0.091
仙北市	94.2	87.5	101.3	0.115
美郷町	107.8	99.3	116.9	0.068
横手市	79.6	76.1	83.2	0.000
湯沢市	88.8	83.8	94.1	0.000
羽後町	83.3	74.9	92.4	0.001
東成瀬村	45.9	32.0	63.8	0.000

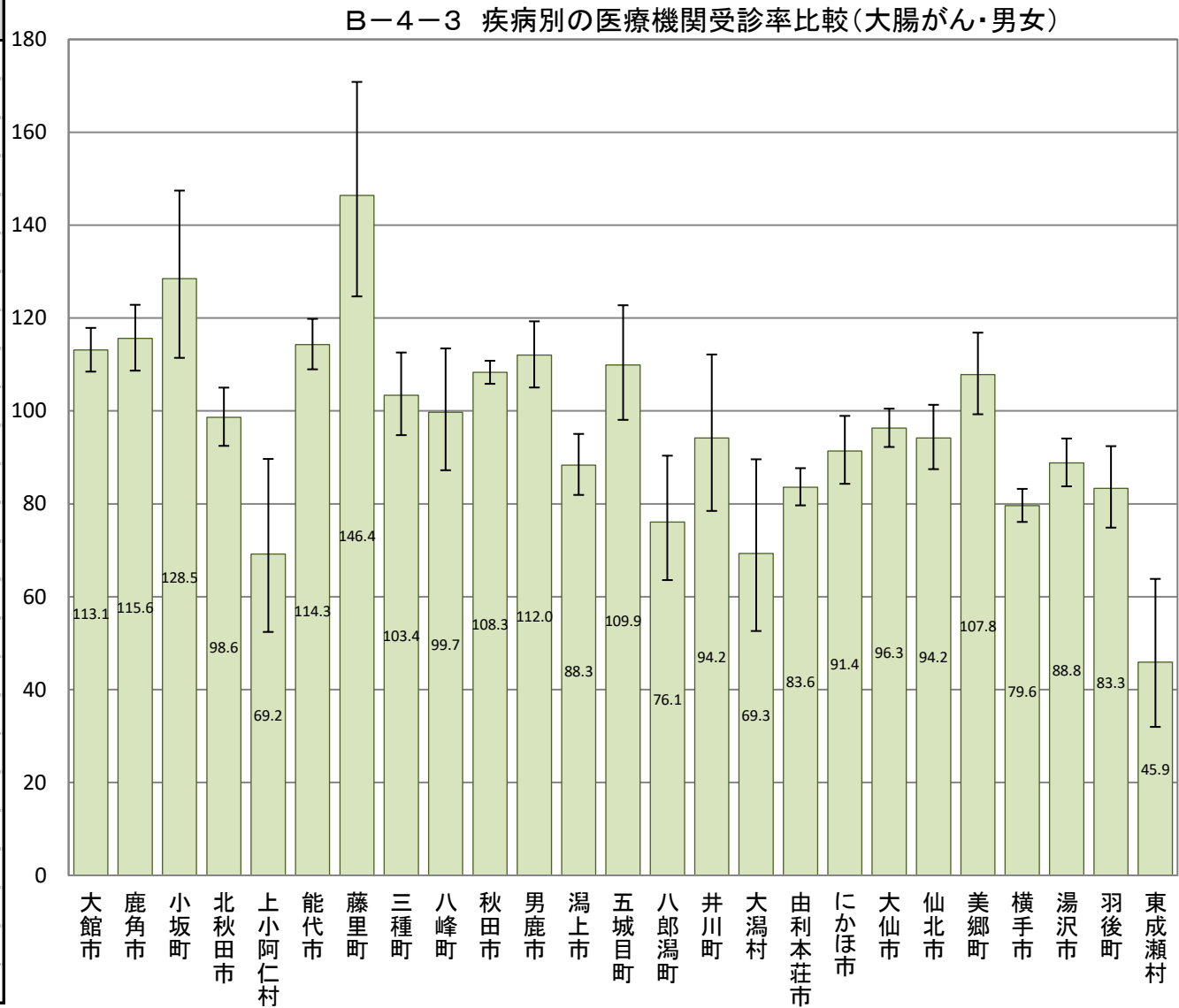

B-4-3 疾病別の医療機関受診率比較(年齢調整による市町村別の疾病別レセプト件数比較)

【大腸がん・男性】

市町村国保(国保連)、全国健康保険協会(協会けんぽ)秋田支部、後期高齢者医療広域連合(データは国保連)から提供いただいたレセプトデータ集計結果データ

市町村	指数	95% 下限	95% 上限	P値
大館市	118.1	111.8	124.7	0.000
鹿角市	105.5	96.7	114.9	0.224
小坂町	125.9	103.4	151.9	0.018
北秋田市	92.7	84.9	101.1	0.092
上小阿仁村	81.1	57.7	110.9	0.218
能代市	101.5	94.8	108.6	0.674
藤里町	146.1	117.9	179.0	0.000
三種町	102.3	91.0	114.6	0.707
八峰町	130.7	111.9	151.7	0.000
秋田市	114.0	110.6	117.5	0.000
男鹿市	119.8	110.4	129.8	0.000
潟上市	83.7	75.5	92.5	0.001
五城目町	92.3	78.0	108.4	0.352
八郎潟町	65.5	50.2	84.0	0.001
井川町	78.7	60.1	101.3	0.072
大潟村	66.3	45.6	93.1	0.021
由利本荘市	86.9	81.6	92.4	0.000
にかほ市	99.3	89.6	109.8	0.915
大仙市	94.5	89.2	100.1	0.058
仙北市	91.4	82.7	100.8	0.079
美郷町	117.7	106.0	130.3	0.002
横手市	71.6	67.2	76.2	0.000
湯沢市	82.6	76.3	89.3	0.000
羽後町	94.0	82.5	106.6	0.357
東成瀬村	52.5	33.6	78.1	0.002

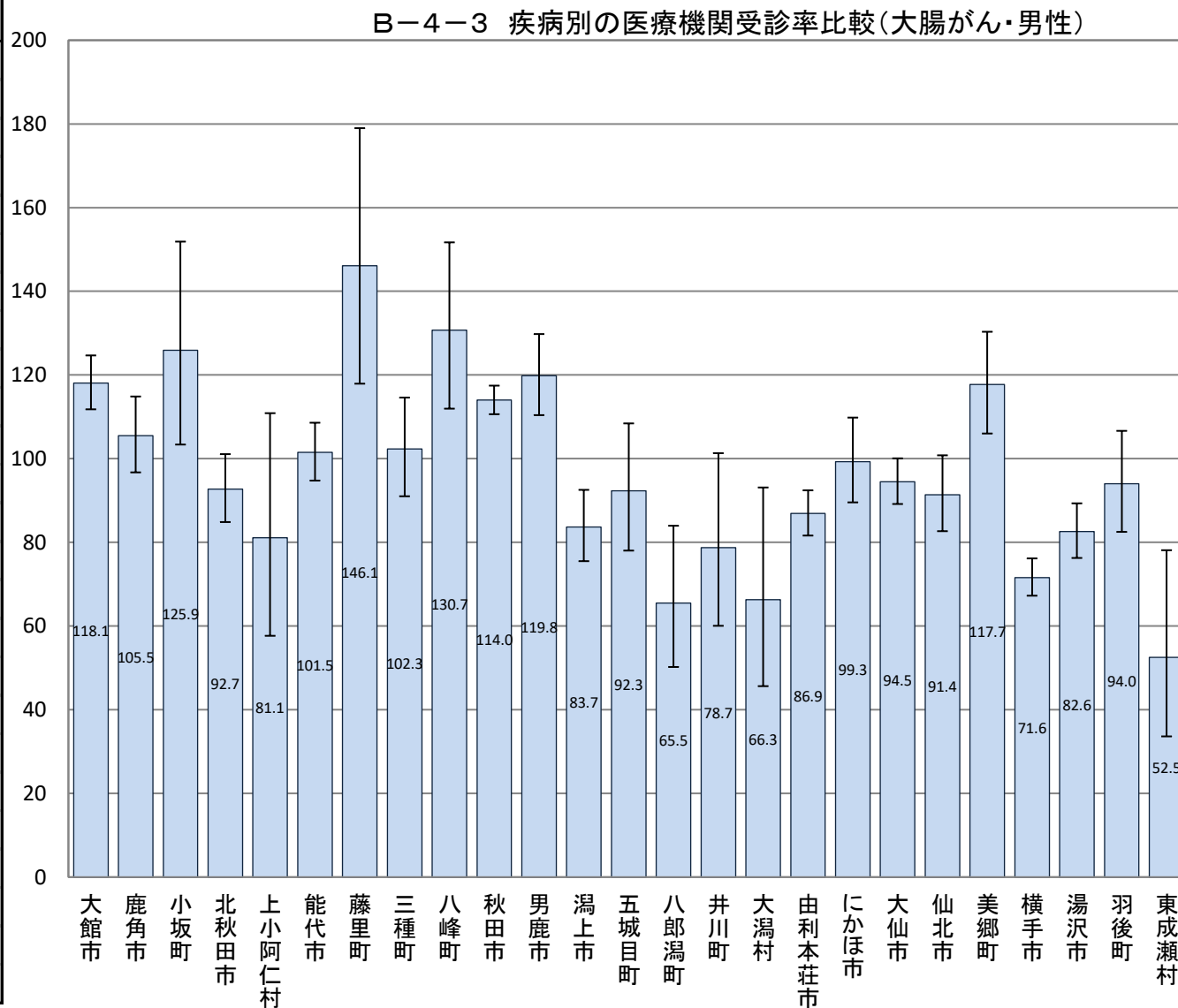

B-4-3 疾病別の医療機関受診率比較(年齢調整による市町村別の疾病別レセプト件数比較)

【大腸がん・女性】

市町村国保(国保連)、全国健康保険協会(協会けんぽ)秋田支部、後期高齢者医療広域連合(データは国保連)から提供いただいたレセプトデータ集計結果データ

市町村	指数	95% 下限	95% 上限	P値
大館市	107.1	100.3	114.2	0.036
鹿角市	129.0	118.0	140.7	0.000
小坂町	133.5	107.9	163.4	0.006
北秋田市	106.1	96.6	116.3	0.214
上小阿仁村	51.2	30.3	80.9	0.005
能代市	131.9	123.3	140.9	0.000
藤里町	145.0	112.6	183.8	0.003
三種町	104.5	91.5	118.8	0.517
八峰町	57.5	43.5	74.5	0.000
秋田市	102.3	98.7	106.0	0.209
男鹿市	99.7	89.7	110.5	0.988
潟上市	94.3	84.4	105.1	0.308
五城目町	132.5	113.1	154.3	0.000
八郎潟町	90.3	70.1	114.5	0.437
井川町	114.3	88.4	145.4	0.306
大潟村	71.6	46.3	105.7	0.111
由利本荘市	78.6	72.8	84.7	0.000
にかほ市	80.8	70.8	91.8	0.001
大仙市	98.8	92.6	105.3	0.725
仙北市	97.4	87.1	108.6	0.657
美郷町	93.8	81.8	107.0	0.362
横手市	89.4	83.8	95.3	0.001
湯沢市	96.0	88.0	104.5	0.358
羽後町	64.9	53.6	77.9	0.000
東成瀬村	34.7	17.3	62.1	0.000

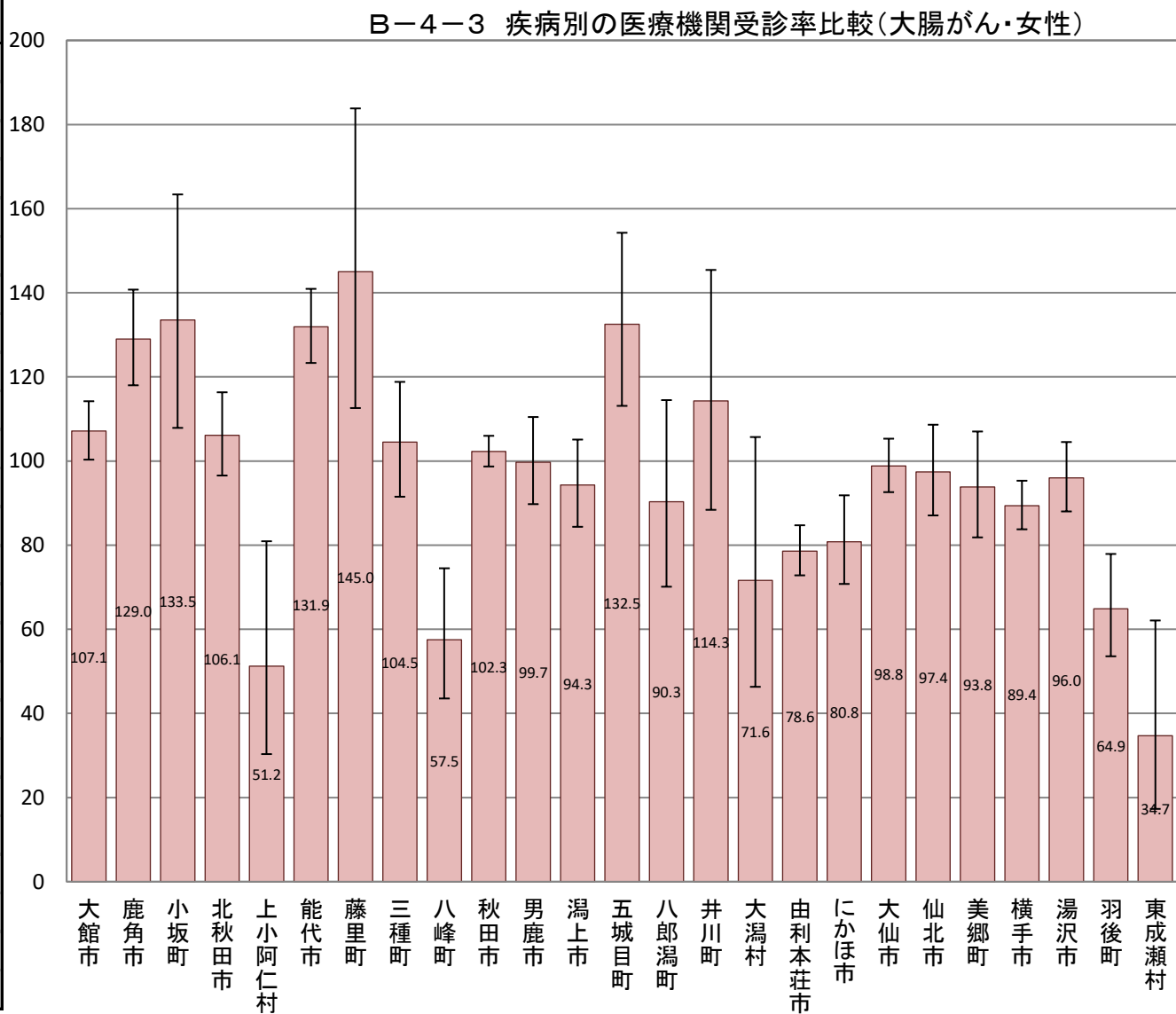

B-4-3 疾病別の医療機関受診率比較(年齢調整による市町村別の疾病別レセプト件数比較)

【肺がん・男女】

市町村国保(国保連)、全国健康保険協会(協会けんぽ)秋田支部、後期高齢者医療広域連合(データは国保連)から提供いただいたレセプトデータ集計結果データ

市町村	指数	95% 下限	95% 上限	P値
大館市	97.6	92.0	103.4	0.432
鹿角市	87.8	80.0	96.2	0.006
小坂町	87.3	69.4	108.4	0.239
北秋田市	121.9	113.1	131.2	0.000
上小阿仁村	104.4	77.7	137.3	0.813
能代市	130.5	123.1	138.2	0.000
藤里町	101.4	78.4	129.0	0.958
三種町	129.0	116.5	142.5	0.000
八峰町	93.7	78.1	111.5	0.492
秋田市	96.9	93.9	100.0	0.054
男鹿市	137.1	127.1	147.7	0.000
潟上市	103.2	94.2	112.8	0.500
五城目町	91.5	77.7	107.1	0.286
八郎潟町	118.9	98.6	142.2	0.064
井川町	100.4	79.5	125.1	0.984
大潟村	145.4	113.6	183.4	0.002
由利本荘市	102.9	97.2	108.8	0.320
にかほ市	87.0	78.1	96.7	0.011
大仙市	89.2	84.1	94.5	0.000
仙北市	82.7	74.5	91.5	0.000
美郷町	93.3	83.0	104.5	0.242
横手市	84.6	79.9	89.5	0.000
湯沢市	102.6	95.5	110.0	0.480
羽後町	89.3	78.0	101.8	0.097
東成瀬村	92.1	66.1	124.9	0.654

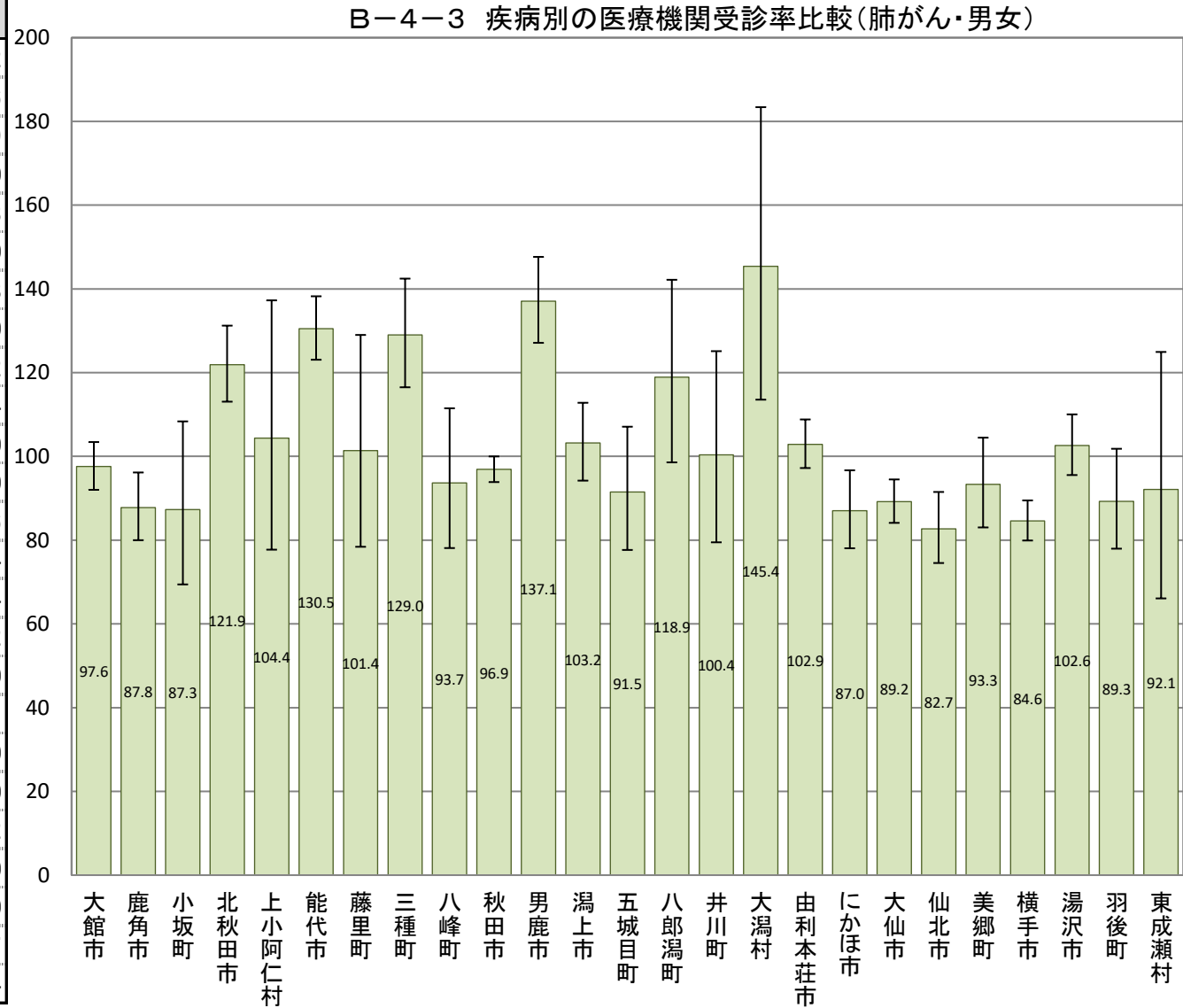

B-4-3 疾病別の医療機関受診率比較(年齢調整による市町村別の疾病別レセプト件数比較)

【肺がん・男性】

市町村国保(国保連)、全国健康保険協会(協会けんぽ)秋田支部、後期高齢者医療広域連合(データは国保連)から提供いただいたレセプトデータ集計結果データ

市町村	指数	95% 下限	95% 上限	P値
大館市	92.7	85.7	100.2	0.061
鹿角市	91.8	81.5	103.1	0.160
小坂町	97.7	73.2	127.8	0.922
北秋田市	116.3	105.2	128.3	0.003
上小阿仁村	126.2	89.3	173.2	0.177
能代市	127.8	118.2	137.9	0.000
藤里町	128.7	95.8	169.2	0.084
三種町	118.2	102.9	135.2	0.016
八峰町	72.3	55.0	93.3	0.015
秋田市	99.9	95.9	104.0	0.976
男鹿市	131.5	119.1	144.9	0.000
潟上市	99.9	88.6	112.3	0.977
五城目町	94.6	76.5	115.6	0.624
八郎潟町	185.3	152.1	223.5	0.000
井川町	63.4	42.8	90.5	0.015
大潟村	119.3	84.0	164.4	0.323
由利本荘市	106.4	99.0	114.2	0.089
にかほ市	79.6	68.7	91.8	0.002
大仙市	94.8	88.0	101.9	0.162
仙北市	73.7	63.9	84.6	0.000
美郷町	89.2	76.4	103.5	0.144
横手市	91.7	85.5	98.3	0.015
湯沢市	85.9	77.7	94.7	0.003
羽後町	94.0	79.5	110.4	0.481
東成瀬村	92.8	60.6	136.0	0.778

B-4-3 疾病別の医療機関受診率比較(肺がん・男性)

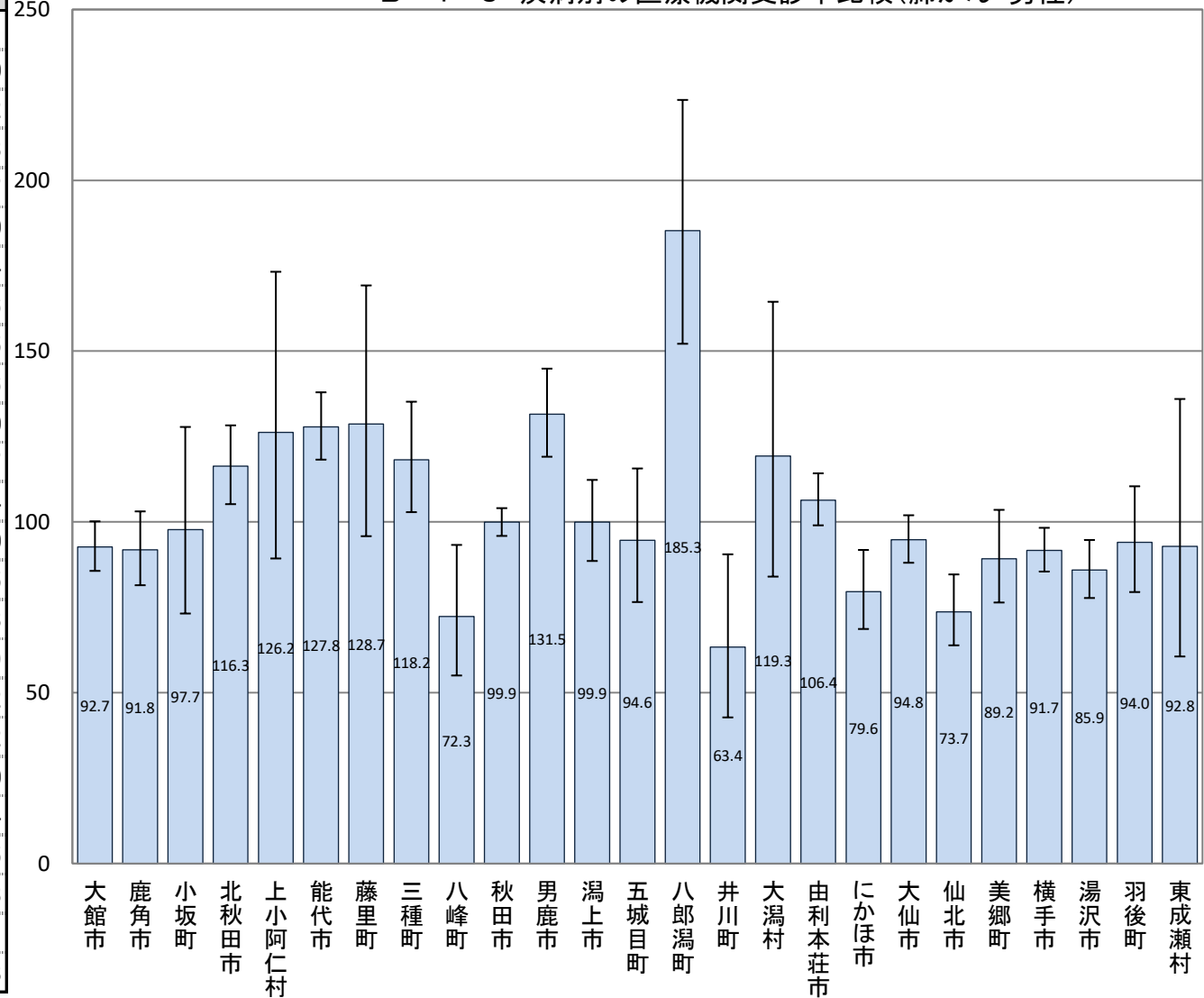

B-4-3 疾病別の医療機関受診率比較(年齢調整による市町村別の疾病別レセプト件数比較)

【肺がん・女性】

市町村国保(国保連)、全国健康保険協会(協会けんぽ)秋田支部、後期高齢者医療広域連合(データは国保連)から提供いただいたレセプトデータ集計結果データ

市町村	指数	95% 下限	95% 上限	P値
大館市	105.3	96.3	114.9	0.253
鹿角市	82.9	71.2	96.0	0.014
小坂町	74.7	50.0	107.3	0.136
北秋田市	130.2	116.0	145.7	0.000
上小阿仁村	67.5	35.9	115.4	0.191
能代市	136.7	125.0	149.2	0.000
藤里町	58.1	32.5	95.8	0.043
三種町	145.1	124.5	168.1	0.000
八峰町	125.6	97.5	159.2	0.069
秋田市	93.5	88.9	98.3	0.010
男鹿市	143.3	127.3	160.8	0.000
潟上市	107.7	93.4	123.5	0.302
五城目町	87.2	66.5	112.2	0.317
八郎潟町	26.5	13.2	47.4	0.000
井川町	155.2	114.8	205.2	0.003
大潟村	180.1	124.7	251.7	0.001
由利本荘市	96.9	88.3	106.2	0.527
にかほ市	97.8	83.1	114.4	0.820
大仙市	81.3	73.8	89.4	0.000
仙北市	95.7	82.0	111.0	0.592
美郷町	98.7	82.3	117.4	0.926
横手市	72.4	65.6	79.7	0.000
湯沢市	126.3	114.0	139.6	0.000
羽後町	77.8	61.2	97.5	0.034
東成瀬村	87.4	48.9	144.2	0.691

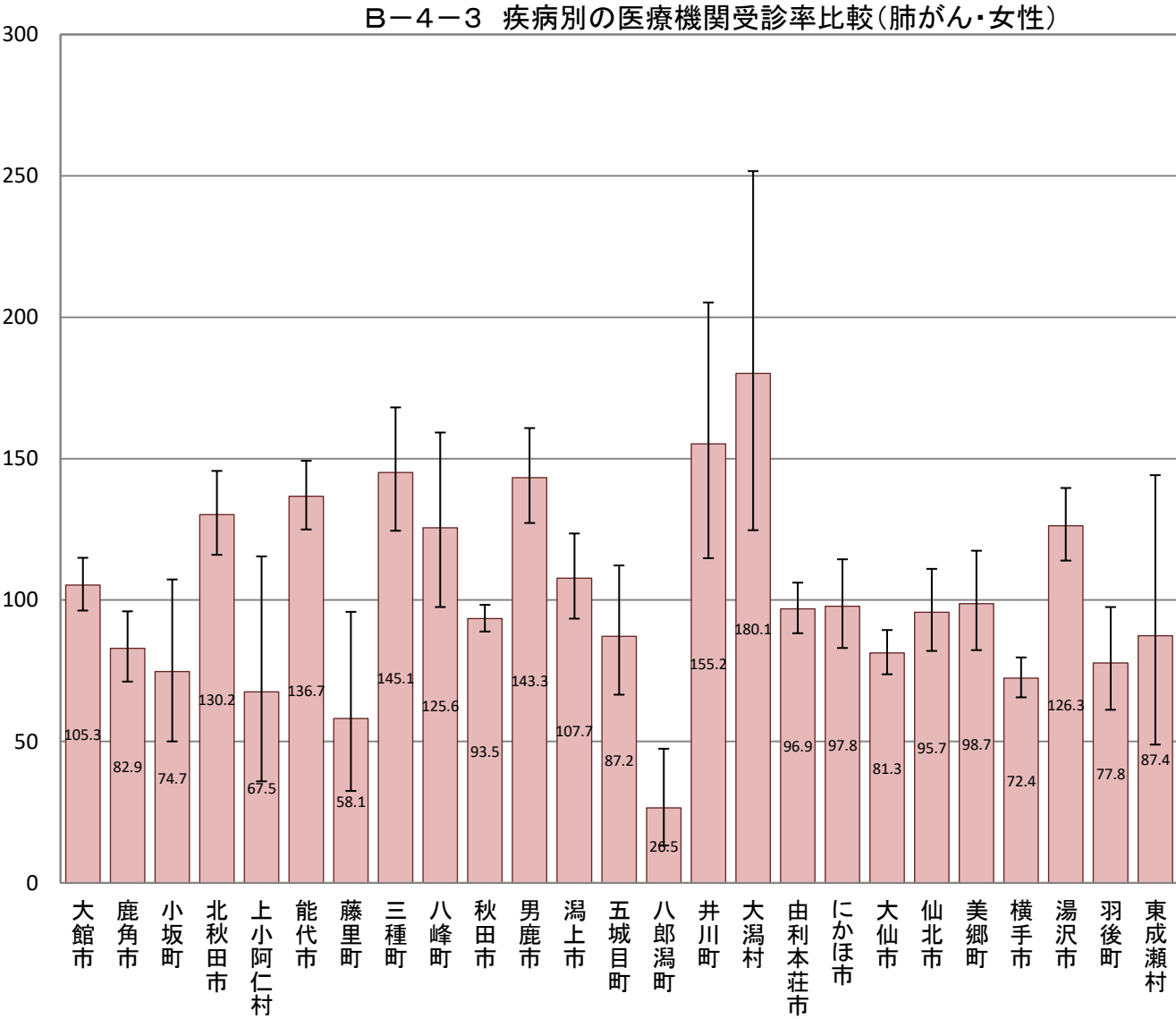

B-4-3 疾病別の医療機関受診率比較(年齢調整による市町村別の疾病別レセプト件数比較)

【乳がん・女性】

※女性のみ

市町村国保(国保連)、全国健康保険協会(協会けんぽ)秋田支部、後期高齢者医療広域連合(データは国保連)から提供いただいたレセプトデータ集計結果データ

市町村	指数	95% 下限	95% 上限	P値
大館市	107.5	102.6	112.6	0.002
鹿角市	84.3	77.9	91.0	0.000
小坂町	76.8	62.6	93.3	0.009
北秋田市	141.9	133.9	150.3	0.000
上小阿仁村	166.9	136.5	202.0	0.000
能代市	123.2	117.2	129.4	0.000
藤里町	95.8	76.5	118.5	0.734
三種町	87.5	78.9	96.7	0.010
八峰町	81.3	69.0	95.1	0.011
秋田市	117.4	114.7	120.2	0.000
男鹿市	106.4	98.9	114.3	0.091
潟上市	101.7	94.4	109.4	0.645
五城目町	105.9	93.2	119.9	0.380
八郎潟町	108.3	92.2	126.4	0.333
井川町	128.4	108.3	151.2	0.003
大潟村	53.6	38.3	73.0	0.000
由利本荘市	84.6	80.3	89.1	0.000
にかほ市	81.3	74.1	89.1	0.000
大仙市	85.8	81.7	90.1	0.000
仙北市	92.7	85.4	100.4	0.068
美郷町	86.6	78.4	95.4	0.004
横手市	71.2	67.6	74.9	0.000
湯沢市	76.1	71.1	81.4	0.000
羽後町	69.7	61.3	78.9	0.000
東成瀬村	100.8	77.5	129.0	0.995

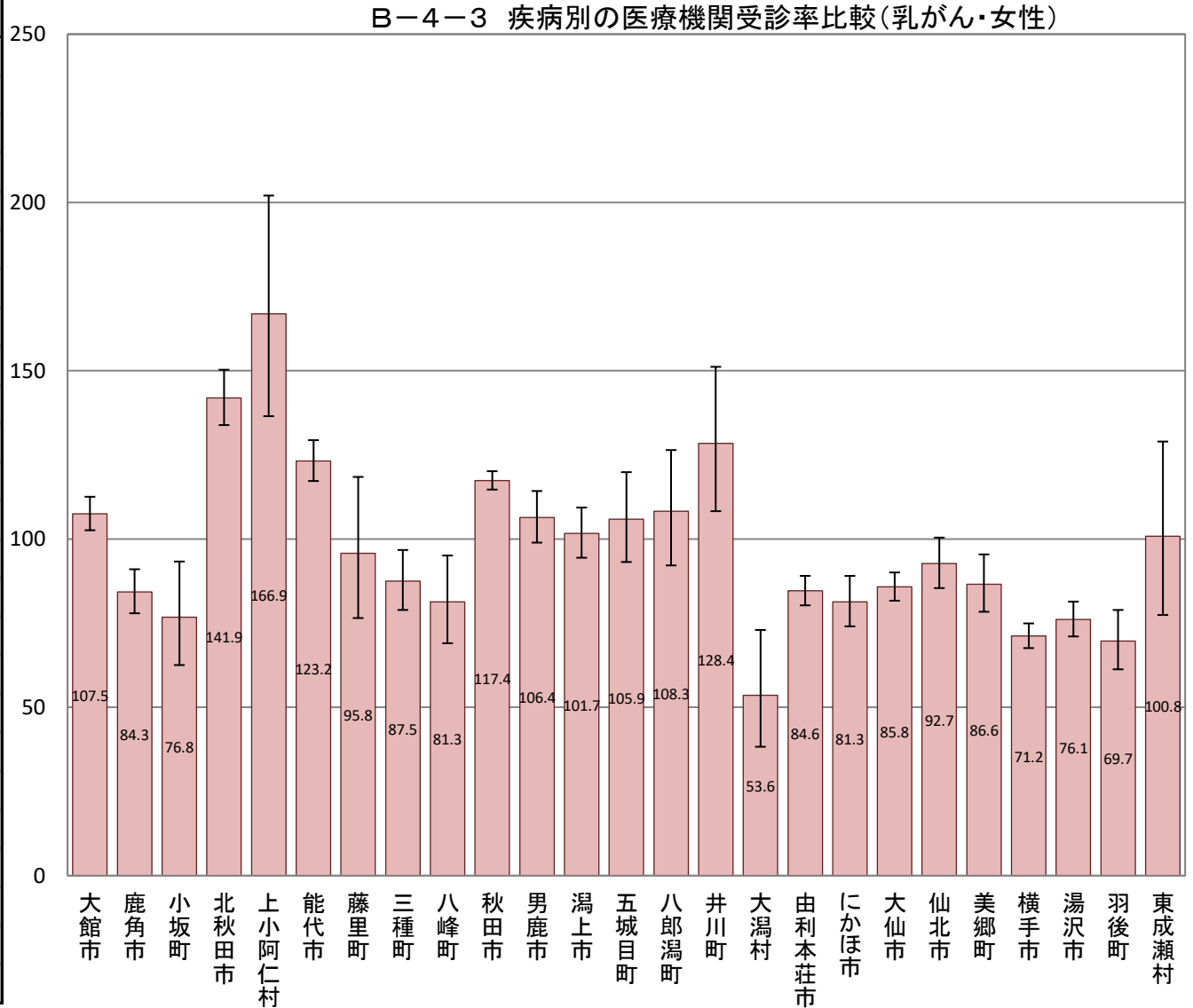

B-4-3 疾病別の医療機関受診率比較(年齢調整による市町村別の疾病別レセプト件数比較)

【子宮がん・女性】

※女性のみ

市町村国保(国保連)、全国健康保険協会(協会けんぽ)秋田支部、後期高齢者医療広域連合(データは国保連)から提供いただいたレセプトデータ集計結果データ

市町村	指数	95% 下限	95% 上限	P値
大館市	93.2	85.6	101.3	0.104
鹿角市	130.8	117.6	145.1	0.000
小坂町	130.6	98.9	169.2	0.051
北秋田市	115.4	103.2	128.7	0.011
上小阿仁村	90.4	53.5	142.9	0.752
能代市	93.4	84.7	102.7	0.169
藤里町	60.0	35.5	94.8	0.036
三種町	97.8	82.7	114.8	0.827
八峰町	144.9	117.4	177.0	0.000
秋田市	101.6	97.5	105.8	0.437
男鹿市	134.2	120.0	149.6	0.000
潟上市	123.6	110.6	137.7	0.000
五城目町	142.4	117.4	171.2	0.000
八郎潟町	115.7	88.3	148.9	0.288
井川町	134.0	100.1	175.7	0.041
大潟村	72.4	44.8	110.7	0.165
由利本荘市	84.6	77.5	92.2	0.000
にかほ市	102.1	88.6	117.1	0.792
大仙市	117.2	109.2	125.6	0.000
仙北市	99.8	87.2	113.7	0.995
美郷町	77.7	65.0	92.1	0.004
横手市	78.2	72.0	84.8	0.000
湯沢市	73.6	65.4	82.5	0.000
羽後町	75.4	61.2	91.9	0.006
東成瀬村	71.5	40.8	116.1	0.215

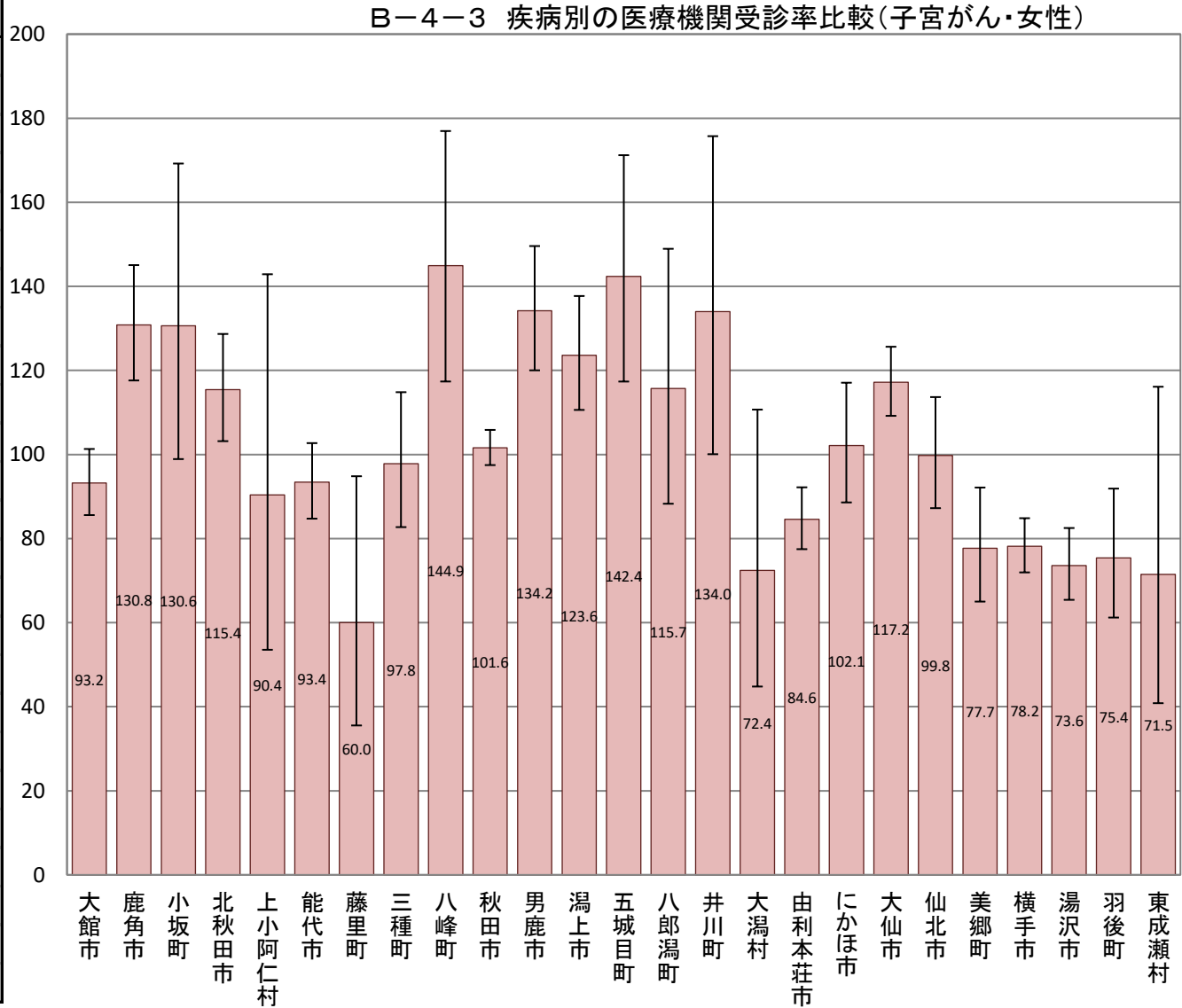

B-4-3 疾病別の医療機関受診率比較(年齢調整による市町村別の疾病別レセプト件数比較)

【虚血性心疾患・男女】

市町村国保(国保連)、全国健康保険協会(協会けんぽ)秋田支部、後期高齢者医療広域連合(データは国保連)から提供いただいたレセプトデータ集計結果データ

市町村	指数	95% 下限	95% 上限	P値
大館市	69.3	67.3	71.4	0.000
鹿角市	123.0	119.0	127.1	0.000
小坂町	75.4	68.2	83.2	0.000
北秋田市	98.8	95.4	102.3	0.505
上小阿仁村	94.4	83.6	106.2	0.358
能代市	100.3	97.5	103.1	0.817
藤里町	124.0	112.9	135.9	0.000
三種町	93.2	88.6	97.9	0.006
八峰町	98.8	91.8	106.2	0.761
秋田市	110.1	108.7	111.5	0.000
男鹿市	87.1	83.7	90.6	0.000
潟上市	99.7	95.8	103.7	0.889
五城目町	101.4	95.1	108.0	0.673
八郎潟町	98.3	90.2	107.0	0.720
井川町	96.9	87.9	106.5	0.542
大潟村	67.5	57.9	78.2	0.000
由利本荘市	91.4	89.1	93.8	0.000
にかほ市	109.8	105.4	114.3	0.000
大仙市	100.1	97.8	102.5	0.925
仙北市	95.8	92.0	99.7	0.037
美郷町	118.4	113.4	123.6	0.000
横手市	99.8	97.6	102.0	0.922
湯沢市	99.9	96.9	103.0	0.998
羽後町	99.6	94.4	105.0	0.907
東成瀬村	81.6	70.8	93.6	0.004

B-4-3 疾病別の医療機関受診率比較(虚血性心疾患・男女)

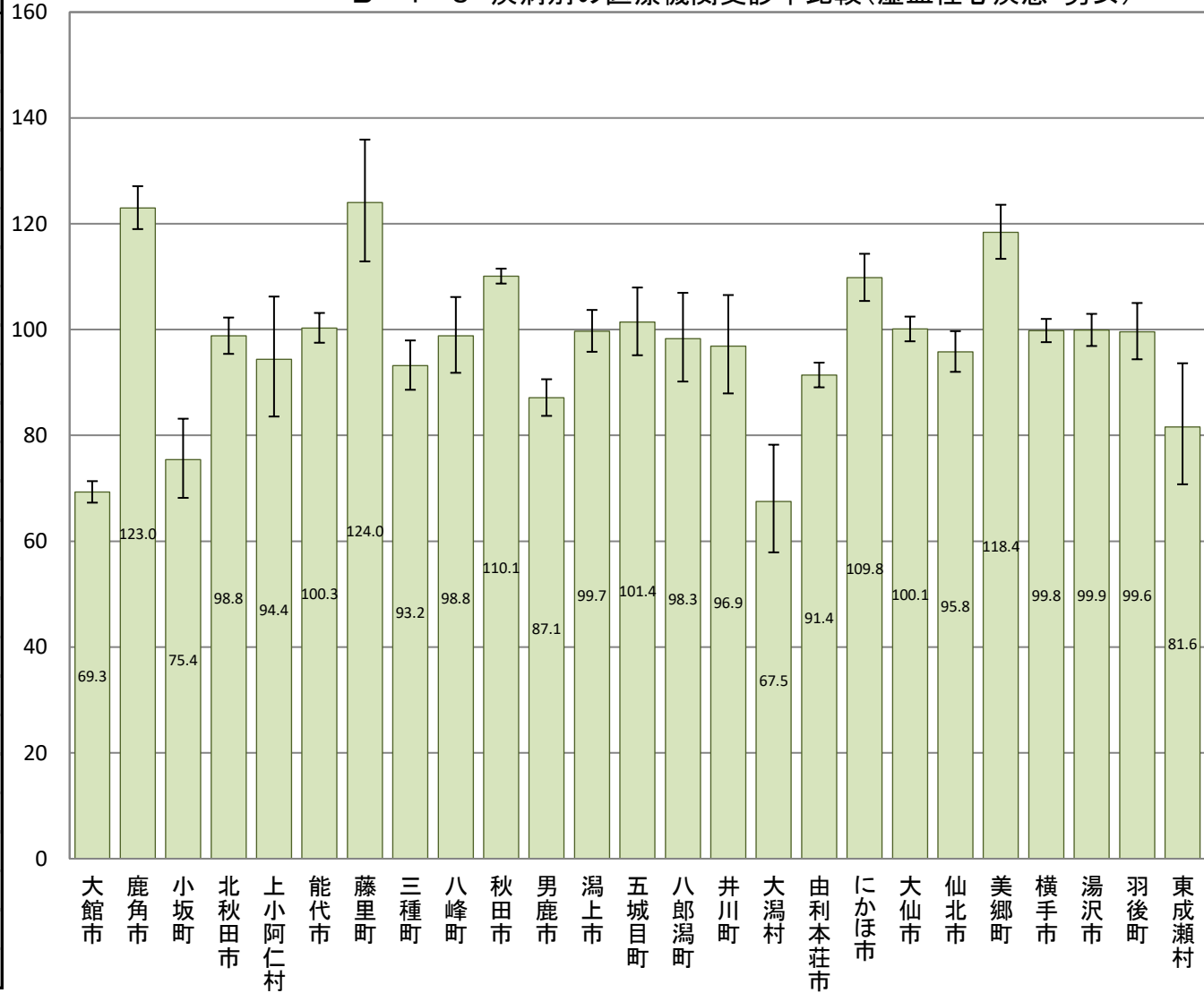

B-4-3 疾病別の医療機関受診率比較(年齢調整による市町村別の疾病別レセプト件数比較)

【虚血性心疾患・男性】

市町村国保(国保連)、全国健康保険協会(協会けんぽ)秋田支部、後期高齢者医療広域連合(データは国保連)から提供いただいたレセプトデータ集計結果データ

市町村	指数	95% 下限	95% 上限	P値
大館市	75.2	72.3	78.2	0.000
鹿角市	101.3	96.3	106.5	0.607
小坂町	93.6	82.3	106.0	0.320
北秋田市	95.1	90.5	99.9	0.047
上小阿仁村	97.5	82.3	114.7	0.791
能代市	95.5	91.7	99.4	0.026
藤里町	129.1	113.7	146.0	0.000
三種町	83.7	77.7	90.0	0.000
八峰町	102.2	92.4	112.7	0.671
秋田市	118.4	116.4	120.4	0.000
男鹿市	97.5	92.6	102.6	0.343
潟上市	113.9	108.2	119.8	0.000
五城目町	96.5	88.0	105.6	0.449
八郎潟町	106.9	95.1	119.7	0.259
井川町	96.9	84.7	110.4	0.666
大潟村	46.4	36.2	58.6	0.000
由利本荘市	85.3	82.2	88.4	0.000
にかほ市	97.5	91.8	103.4	0.413
大仙市	102.8	99.6	106.1	0.081
仙北市	89.1	84.1	94.3	0.000
美郷町	95.3	89.1	101.8	0.164
横手市	96.4	93.5	99.4	0.021
湯沢市	94.9	90.9	99.0	0.017
羽後町	86.0	79.5	92.9	0.000
東成瀬村	53.5	41.9	67.4	0.000

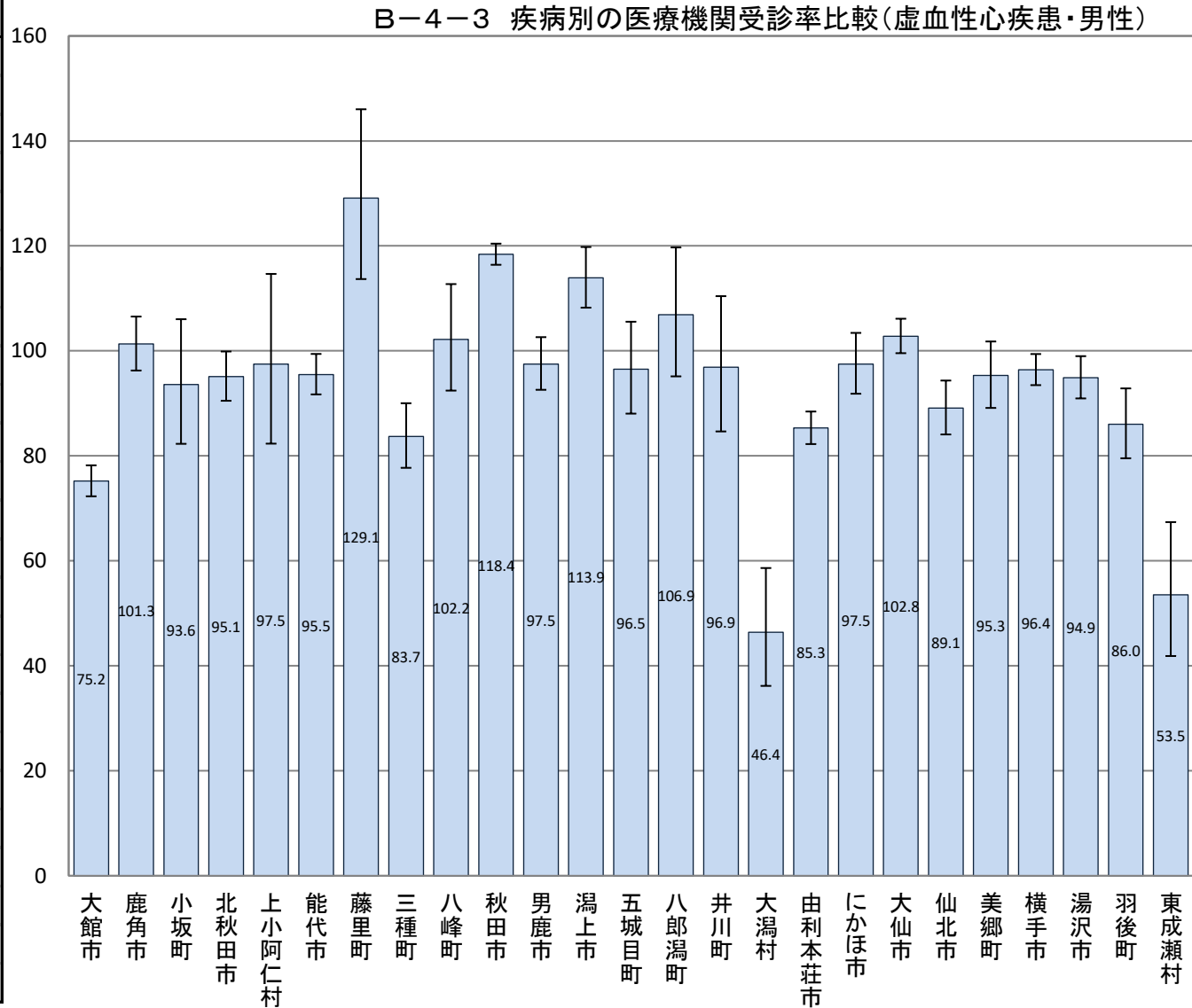

B-4-3 疾病別の医療機関受診率比較(年齢調整による市町村別の疾病別レセプト件数比較)

【虚血性心疾患・女性】

市町村国保(国保連)、全国健康保険協会(協会けんぽ)秋田支部、後期高齢者医療広域連合(データは国保連)から提供いただいたレセプトデータ集計結果データ

市町村	指数	95% 下限	95% 上限	P値
大館市	63.2	60.4	66.0	0.000
鹿角市	146.5	140.2	153.0	0.000
小坂町	58.1	49.3	68.0	0.000
北秋田市	102.7	97.8	107.8	0.289
上小阿仁村	89.7	74.9	106.6	0.235
能代市	106.4	102.3	110.6	0.002
藤里町	116.6	101.1	133.7	0.031
三種町	103.2	96.3	110.5	0.361
八峰町	94.4	84.7	104.9	0.300
秋田市	101.7	99.7	103.7	0.082
男鹿市	74.3	69.7	79.1	0.000
潟上市	83.4	78.2	88.9	0.000
五城目町	106.6	97.5	116.3	0.156
八郎潟町	90.4	79.3	102.6	0.127
井川町	96.3	83.5	110.5	0.618
大潟村	94.1	77.0	113.8	0.564
由利本荘市	97.7	94.2	101.3	0.226
にかほ市	123.6	116.8	130.6	0.000
大仙市	97.2	93.9	100.6	0.109
仙北市	102.6	97.0	108.5	0.358
美郷町	143.5	135.5	151.9	0.000
横手市	102.8	99.6	106.1	0.085
湯沢市	104.4	99.9	109.0	0.052
羽後町	112.9	104.8	121.5	0.001
東成瀬村	111.4	93.1	132.2	0.232

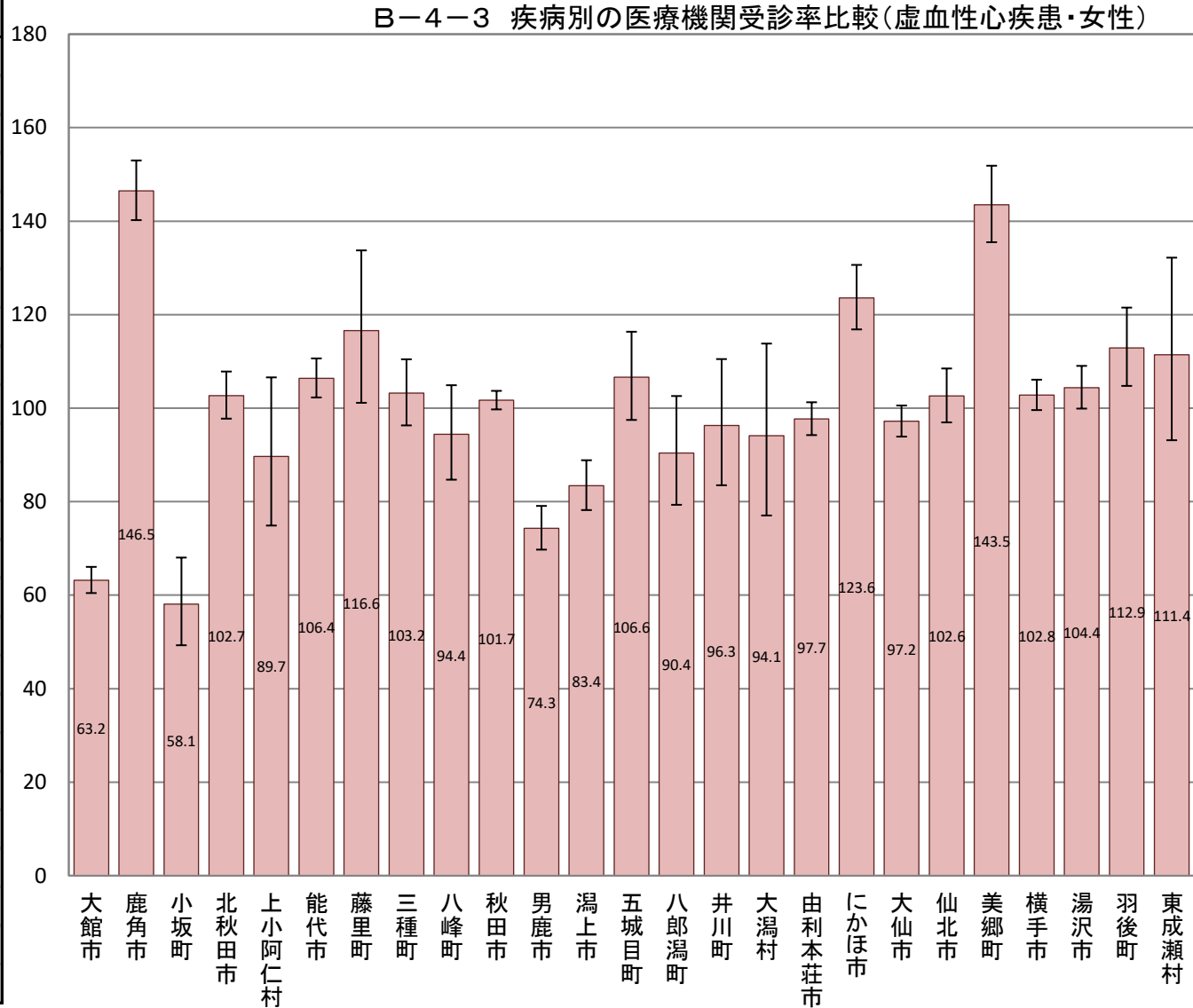

B-4-3 疾病別の医療機関受診率比較(年齢調整による市町村別の疾病別レセプト件数比較)

【脳血管疾患・男女】

市町村国保(国保連)、全国健康保険協会(協会けんぽ)秋田支部、後期高齢者医療広域連合(データは国保連)から提供いただいたレセプトデータ集計結果データ

市町村	指数	95% 下限	95% 上限	P値
大館市	85.7	83.6	87.8	0.000
鹿角市	166.0	161.7	170.4	0.000
小坂町	135.1	126.1	144.5	0.000
北秋田市	72.8	70.1	75.6	0.000
上小阿仁村	71.6	62.9	81.2	0.000
能代市	90.4	88.0	92.9	0.000
藤里町	95.5	86.5	105.2	0.369
三種町	90.3	86.1	94.6	0.000
八峰町	89.9	83.8	96.4	0.003
秋田市	90.0	88.8	91.2	0.000
男鹿市	118.3	114.6	122.1	0.000
潟上市	79.6	76.4	82.9	0.000
五城目町	80.8	75.7	86.2	0.000
八郎潟町	85.8	78.8	93.3	0.000
井川町	87.2	79.3	95.6	0.004
大潟村	92.6	82.2	104.0	0.208
由利本荘市	78.4	76.4	80.4	0.000
にかほ市	86.1	82.5	89.8	0.000
大仙市	182.6	179.7	185.5	0.000
仙北市	110.2	106.4	114.1	0.000
美郷町	161.5	156.1	167.1	0.000
横手市	90.1	88.2	92.0	0.000
湯沢市	68.5	66.2	70.8	0.000
羽後町	73.8	69.7	78.1	0.000
東成瀬村	58.1	49.7	67.5	0.000

B-4-3 疾病別の医療機関受診率比較(脳血管疾患・男女)

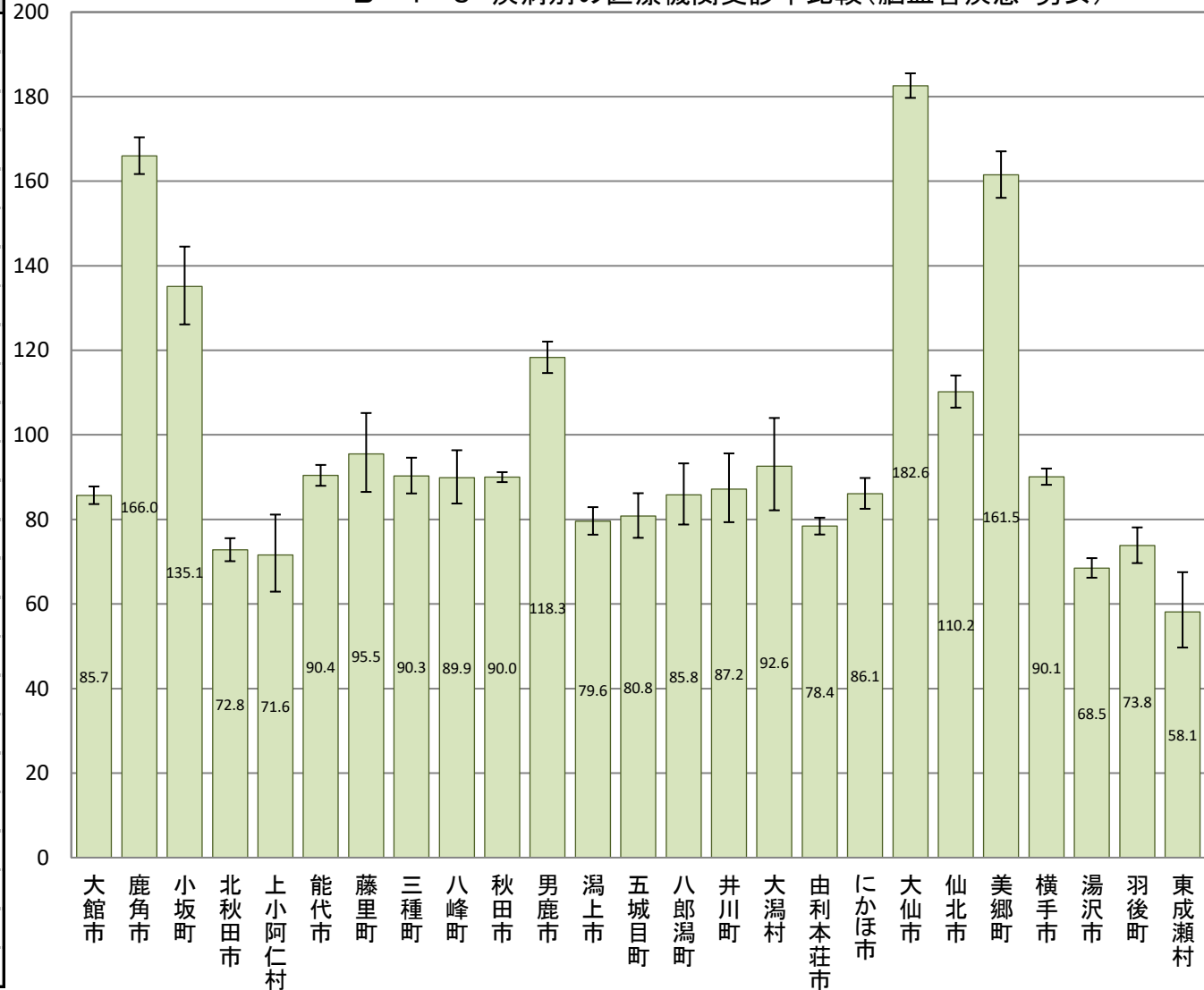

B-4-3 疾病別の医療機関受診率比較(年齢調整による市町村別の疾病別レセプト件数比較)

【脳血管疾患・男性】

市町村国保(国保連)、全国健康保険協会(協会けんぽ)秋田支部、後期高齢者医療広域連合(データは国保連)から提供いただいたレセプトデータ集計結果データ

市町村	指数	95% 下限	95% 上限	P値
大館市	88.9	85.8	92.0	0.000
鹿角市	157.6	151.5	163.9	0.000
小坂町	125.6	112.9	139.3	0.000
北秋田市	69.0	65.2	72.9	0.000
上小阿仁村	84.0	70.5	99.4	0.047
能代市	93.1	89.5	96.8	0.000
藤里町	86.4	74.3	99.9	0.054
三種町	97.7	91.5	104.3	0.511
八峰町	92.4	83.4	102.1	0.126
秋田市	95.3	93.6	97.1	0.000
男鹿市	104.7	99.8	109.8	0.056
潟上市	78.9	74.4	83.6	0.000
五城目町	94.9	86.8	103.5	0.257
八郎潟町	105.1	93.8	117.3	0.384
井川町	79.1	68.4	91.0	0.001
大潟村	92.9	78.7	108.9	0.390
由利本荘市	79.6	76.7	82.5	0.000
にかほ市	100.6	95.0	106.4	0.837
大仙市	169.6	165.6	173.7	0.000
仙北市	103.9	98.7	109.3	0.144
美郷町	148.5	141.0	156.3	0.000
横手市	91.1	88.4	93.9	0.000
湯沢市	67.5	64.3	70.8	0.000
羽後町	75.1	69.3	81.3	0.000
東成瀬村	56.8	45.2	70.5	0.000

B-4-3 疾病別の医療機関受診率比較(脳血管疾患・男性)

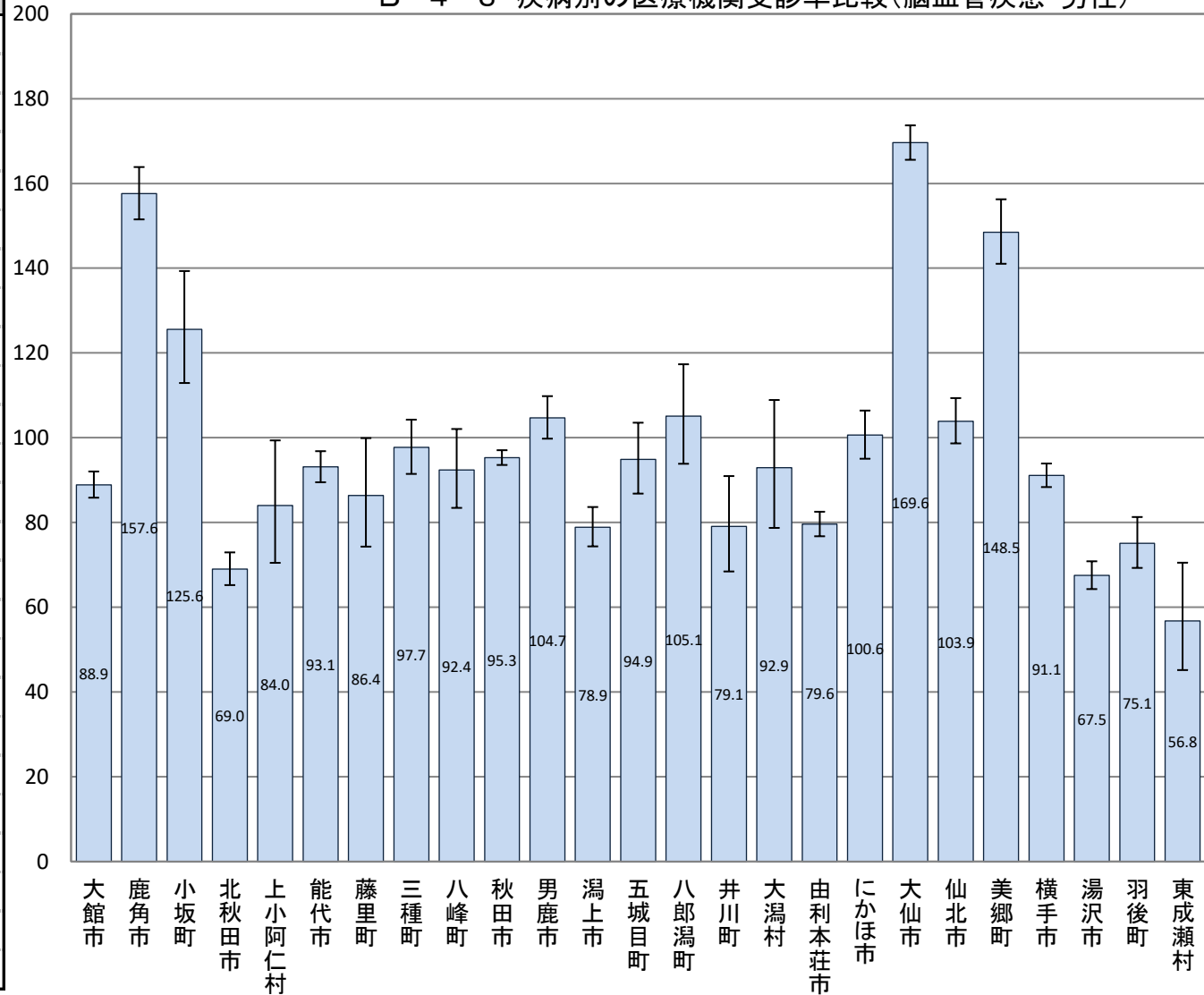

B-4-3 疾病別の医療機関受診率比較(年齢調整による市町村別の疾病別レセプト件数比較)

【脳血管疾患・女性】

市町村国保(国保連)、全国健康保険協会(協会けんぽ)秋田支部、後期高齢者医療広域連合(データは国保連)から提供いただいたレセプトデータ集計結果データ

市町村	指数	95% 下限	95% 上限	P値
大館市	83.1	80.3	86.0	0.000
鹿角市	174.0	167.9	180.2	0.000
小坂町	143.8	131.3	157.2	0.000
北秋田市	76.2	72.4	80.1	0.000
上小阿仁村	59.9	49.2	72.3	0.000
能代市	88.4	85.1	91.8	0.000
藤里町	103.4	90.5	117.6	0.627
三種町	83.5	78.0	89.3	0.000
八峰町	87.2	78.9	96.1	0.006
秋田市	85.5	83.9	87.1	0.000
男鹿市	130.4	125.0	135.9	0.000
潟上市	80.2	75.7	84.9	0.000
五城目町	68.4	61.9	75.3	0.000
八郎潟町	69.2	60.7	78.6	0.000
井川町	94.4	83.2	106.7	0.382
大潟村	90.6	75.9	107.4	0.277
由利本荘市	77.1	74.4	79.9	0.000
にかほ市	72.5	67.9	77.3	0.000
大仙市	194.5	190.4	198.7	0.000
仙北市	115.7	110.4	121.2	0.000
美郷町	172.9	165.1	180.9	0.000
横手市	88.7	86.1	91.4	0.000
湯沢市	69.0	65.8	72.3	0.000
羽後町	71.2	65.5	77.2	0.000
東成瀬村	58.3	46.8	71.8	0.000

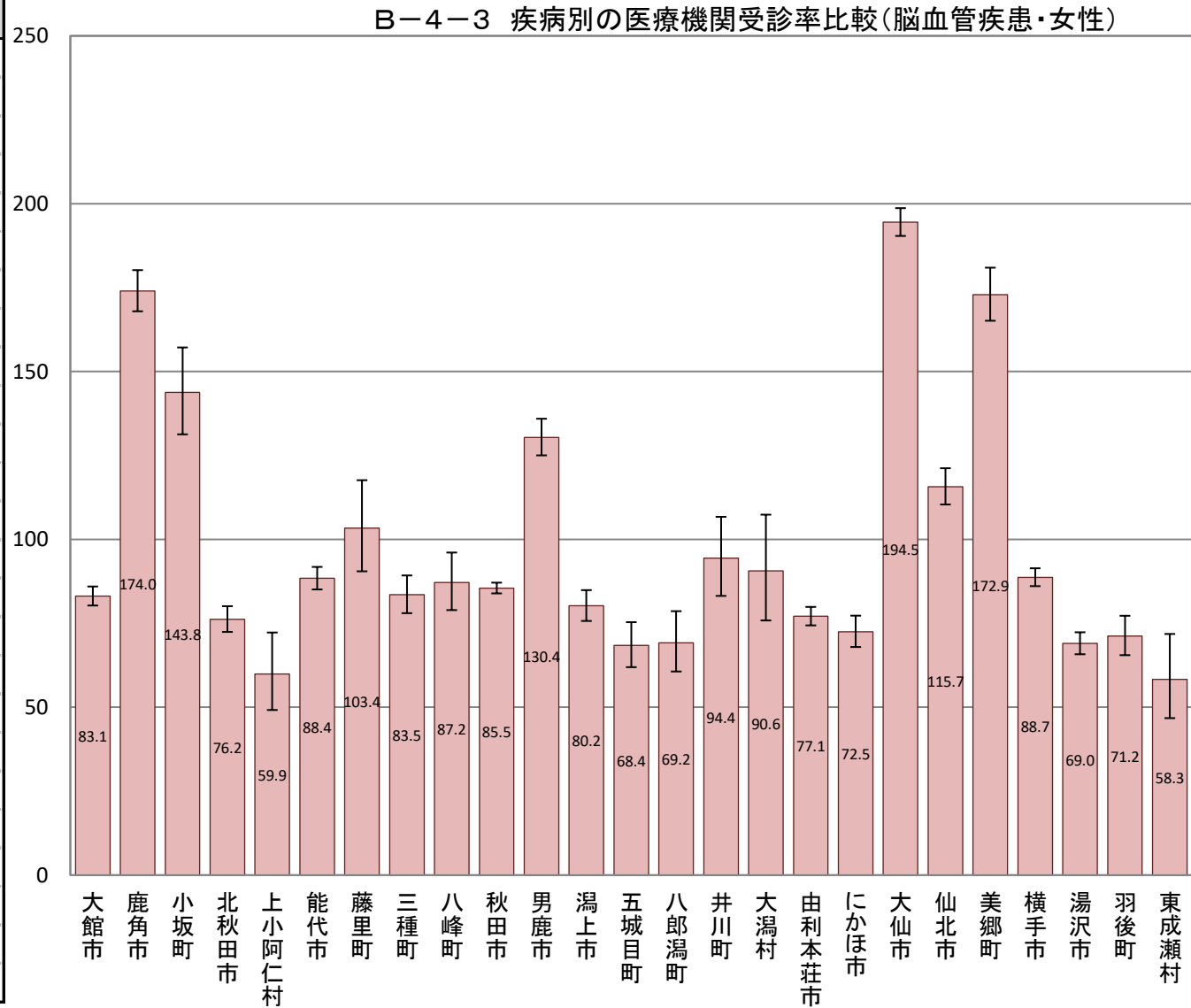

B-4-3 疾病別の医療機関受診率比較(年齢調整による市町村別の疾病別レセプト件数比較)

【糖尿病・男女】

市町村国保(国保連)、全国健康保険協会(協会けんぽ)秋田支部、後期高齢者医療広域連合(データは国保連)から提供いただいたレセプトデータ集計結果データ

市町村	指数	95% 下限	95% 上限	P値
大館市	100.7	99.5	101.9	0.192
鹿角市	104.4	102.6	106.2	0.000
小坂町	121.9	117.4	126.5	0.000
北秋田市	101.2	99.5	102.9	0.148
上小阿仁村	102.0	96.3	107.9	0.484
能代市	105.7	104.3	107.1	0.000
藤里町	128.3	122.8	134.0	0.000
三種町	106.9	104.5	109.3	0.000
八峰町	117.8	114.1	121.6	0.000
秋田市	101.9	101.3	102.5	0.000
男鹿市	107.1	105.3	108.9	0.000
潟上市	101.4	99.6	103.3	0.122
五城目町	86.3	83.5	89.2	0.000
八郎潟町	97.9	94.0	101.9	0.325
井川町	112.1	107.4	117.0	0.000
大潟村	111.3	105.4	117.5	0.000
由利本荘市	91.6	90.5	92.7	0.000
にかほ市	114.2	112.1	116.4	0.000
大仙市	95.4	94.3	96.5	0.000
仙北市	86.6	84.9	88.4	0.000
美郷町	91.7	89.6	93.9	0.000
横手市	99.8	98.8	100.9	0.727
湯沢市	93.4	92.0	94.8	0.000
羽後町	81.4	79.1	83.7	0.000
東成瀬村	99.7	93.8	105.8	0.942

B-4-3 疾病別の医療機関受診率比較(糖尿病・男女)

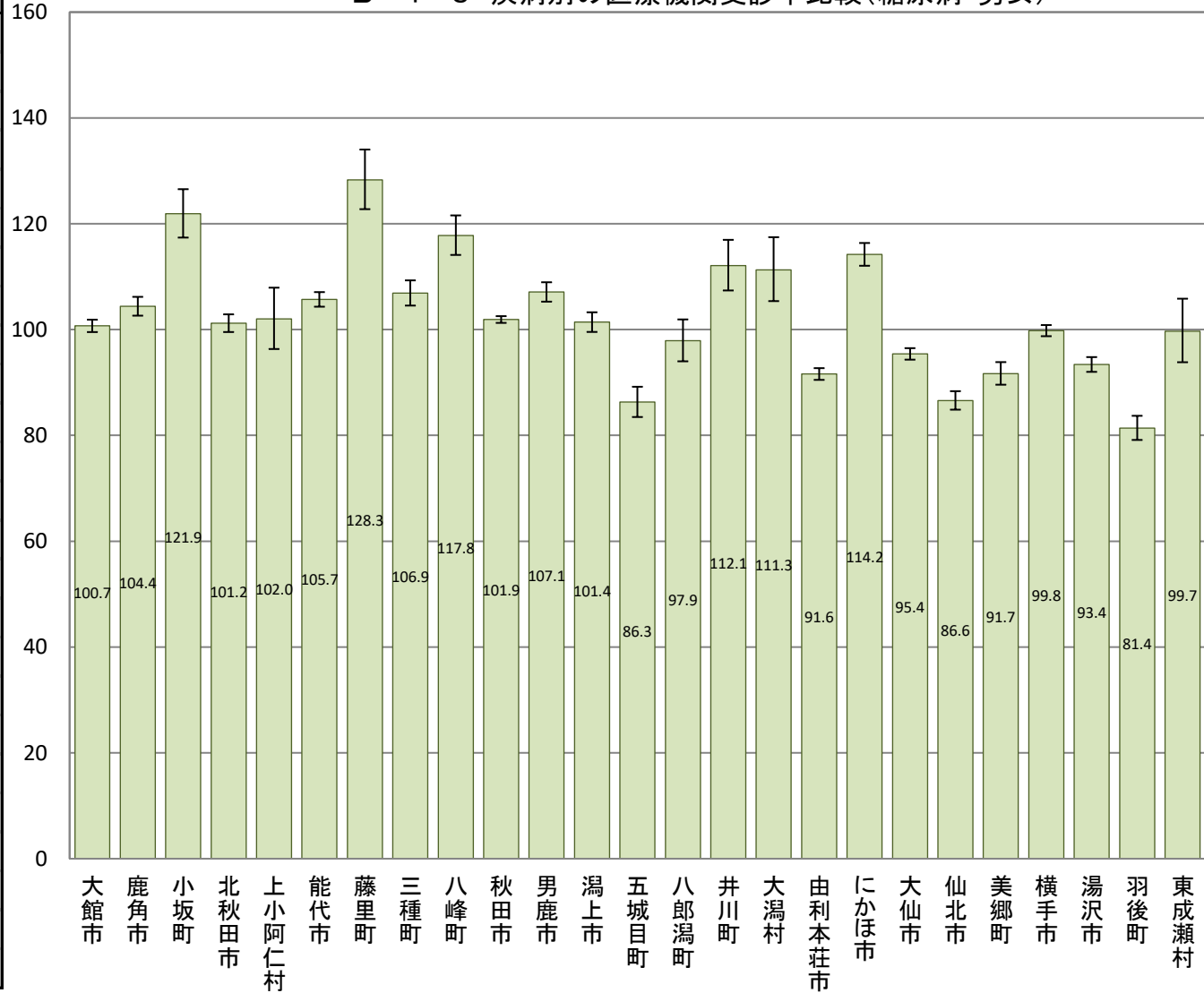

B-4-3 疾病別の医療機関受診率比較(年齢調整による市町村別の疾病別レセプト件数比較)

【糖尿病・男性】

市町村国保(国保連)、全国健康保険協会(協会けんぽ)秋田支部、後期高齢者医療広域連合(データは国保連)から提供いただいたレセプトデータ集計結果データ

市町村	指数	95% 下限	95% 上限	P値
大館市	101.6	100.0	103.2	0.040
鹿角市	101.0	98.6	103.4	0.386
小坂町	119.1	112.9	125.6	0.000
北秋田市	97.1	94.9	99.4	0.014
上小阿仁村	91.1	83.8	98.8	0.027
能代市	107.7	105.8	109.7	0.000
藤里町	108.8	101.9	116.1	0.011
三種町	104.1	100.9	107.4	0.009
八峰町	112.1	107.2	117.2	0.000
秋田市	107.2	106.3	108.1	0.000
男鹿市	101.1	98.7	103.5	0.370
潟上市	97.1	94.6	99.6	0.025
五城目町	84.0	80.1	88.0	0.000
八郎潟町	98.6	93.2	104.3	0.654
井川町	108.1	101.8	114.7	0.010
大潟村	111.6	103.8	119.9	0.003
由利本荘市	92.4	90.9	93.9	0.000
にかほ市	109.5	106.6	112.4	0.000
大仙市	96.6	95.1	98.1	0.000
仙北市	89.3	86.9	91.8	0.000
美郷町	89.7	86.9	92.6	0.000
横手市	95.4	94.0	96.8	0.000
湯沢市	90.3	88.5	92.2	0.000
羽後町	77.6	74.7	80.6	0.000
東成瀬村	82.1	75.0	89.6	0.000

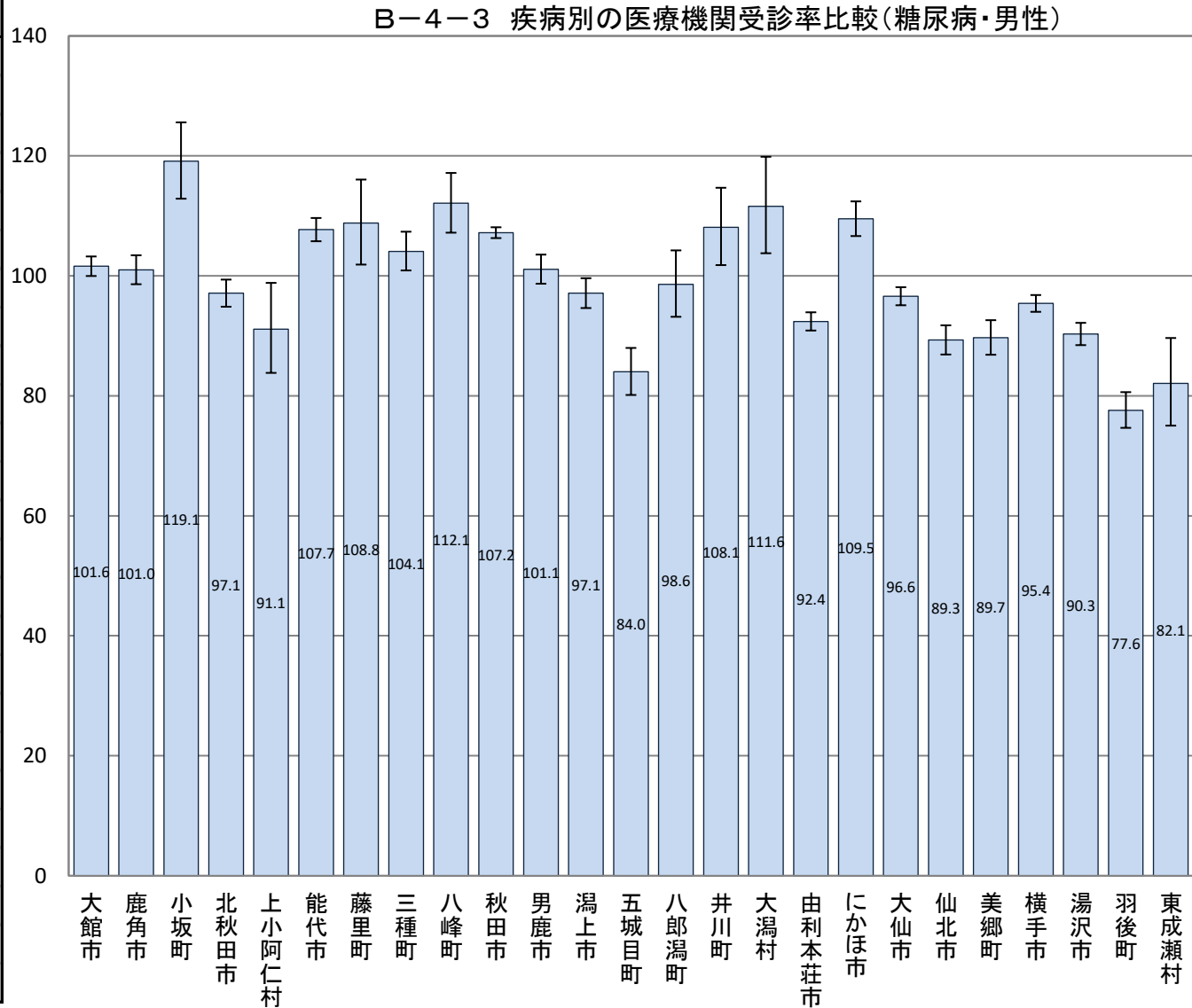

B-4-3 疾病別の医療機関受診率比較(年齢調整による市町村別の疾病別レセプト件数比較)

【糖尿病・女性】

市町村国保(国保連)、全国健康保険協会(協会けんぽ)秋田支部、後期高齢者医療広域連合(データは国保連)から提供いただいたレセプトデータ集計結果データ

市町村	指数	95% 下限	95% 上限	P値
大館市	99.9	98.2	101.6	0.921
鹿角市	108.1	105.5	110.8	0.000
小坂町	125.7	119.2	132.5	0.000
北秋田市	105.5	103.0	108.0	0.000
上小阿仁村	112.3	103.7	121.4	0.004
能代市	104.2	102.2	106.2	0.000
藤里町	149.3	140.6	158.4	0.000
三種町	109.6	106.1	113.2	0.000
八峰町	123.0	117.5	128.7	0.000
秋田市	97.0	96.1	97.9	0.000
男鹿市	113.1	110.4	115.9	0.000
潟上市	106.6	103.8	109.4	0.000
五城目町	88.8	84.7	93.1	0.000
八郎潟町	98.0	92.4	103.9	0.523
井川町	116.0	109.0	123.3	0.000
大潟村	108.8	100.0	118.1	0.045
由利本荘市	90.2	88.6	91.8	0.000
にかほ市	119.5	116.3	122.8	0.000
大仙市	94.2	92.6	95.8	0.000
仙北市	83.1	80.6	85.6	0.000
美郷町	93.5	90.4	96.7	0.000
横手市	104.1	102.5	105.7	0.000
湯沢市	96.0	93.9	98.1	0.000
羽後町	84.2	80.8	87.7	0.000
東成瀬村	119.0	109.5	129.1	0.000

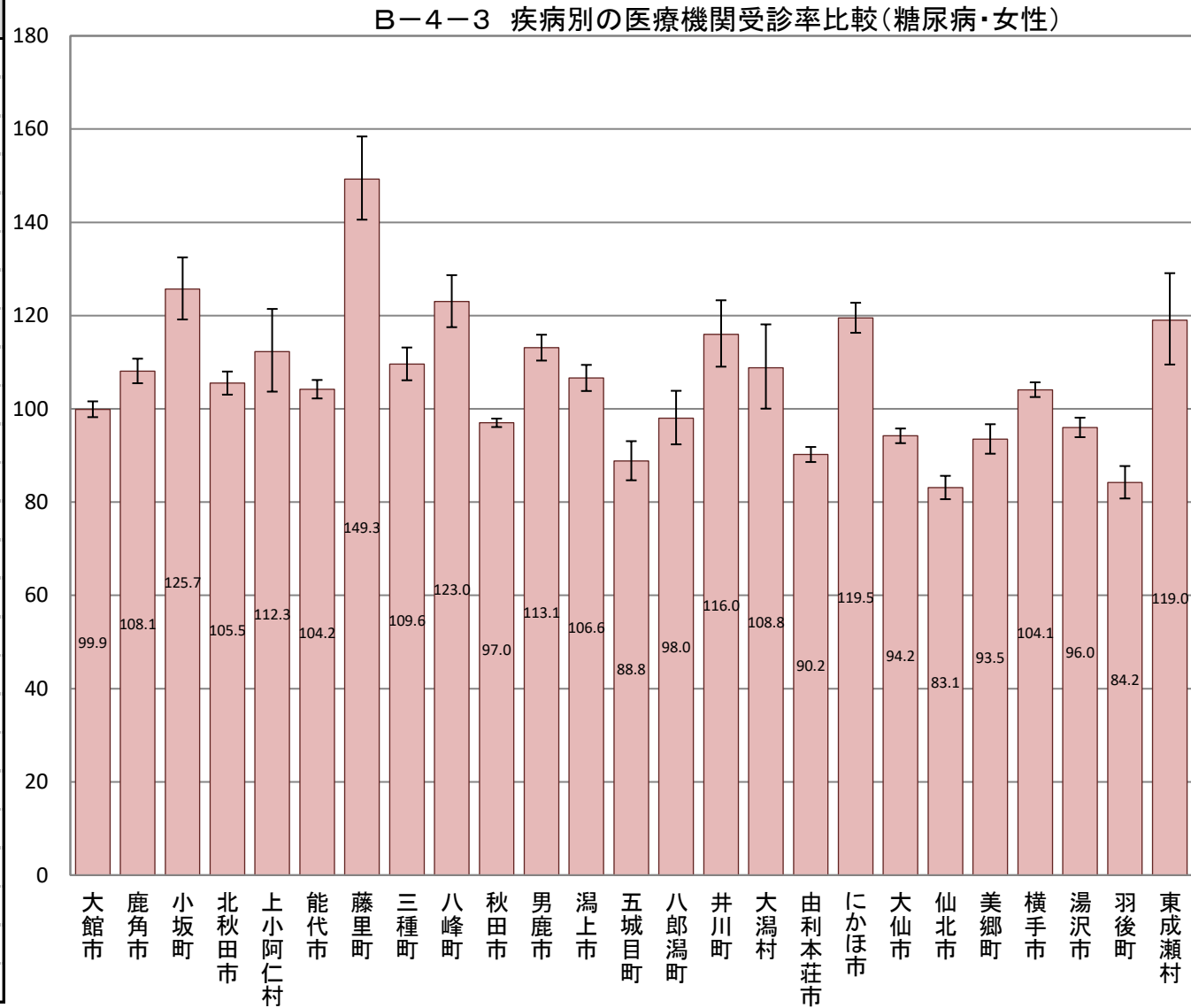

B-4-3 疾病別の医療機関受診率比較(年齢調整による市町村別の疾病別レセプト件数比較)

【高血圧性疾患・男女】

市町村国保(国保連)、全国健康保険協会(協会けんぽ)秋田支部、後期高齢者医療広域連合(データは国保連)から提供いただいたレセプトデータ集計結果データ

市町村	指数	95% 下限	95% 上限	P値
大館市	81.8	81.1	82.5	0.000
鹿角市	96.1	95.0	97.2	0.000
小坂町	126.0	123.1	129.0	0.000
北秋田市	87.5	86.5	88.5	0.000
上小阿仁村	91.2	87.8	94.7	0.000
能代市	114.1	113.2	115.0	0.000
藤里町	129.7	126.2	133.3	0.000
三種町	129.2	127.6	130.9	0.000
八峰町	117.4	115.1	119.8	0.000
秋田市	100.1	99.7	100.5	0.333
男鹿市	91.5	90.4	92.6	0.000
潟上市	99.9	98.7	101.1	0.914
五城目町	96.2	94.3	98.1	0.000
八郎潟町	92.1	89.7	94.5	0.000
井川町	112.3	109.3	115.3	0.000
大潟村	91.2	87.8	94.7	0.000
由利本荘市	93.0	92.3	93.7	0.000
にかほ市	128.1	126.7	129.5	0.000
大仙市	113.4	112.7	114.1	0.000
仙北市	95.8	94.6	97.0	0.000
美郷町	113.4	111.9	114.9	0.000
横手市	96.8	96.1	97.5	0.000
湯沢市	95.2	94.3	96.1	0.000
羽後町	70.4	69.1	71.7	0.000
東成瀬村	104.5	100.7	108.4	0.017

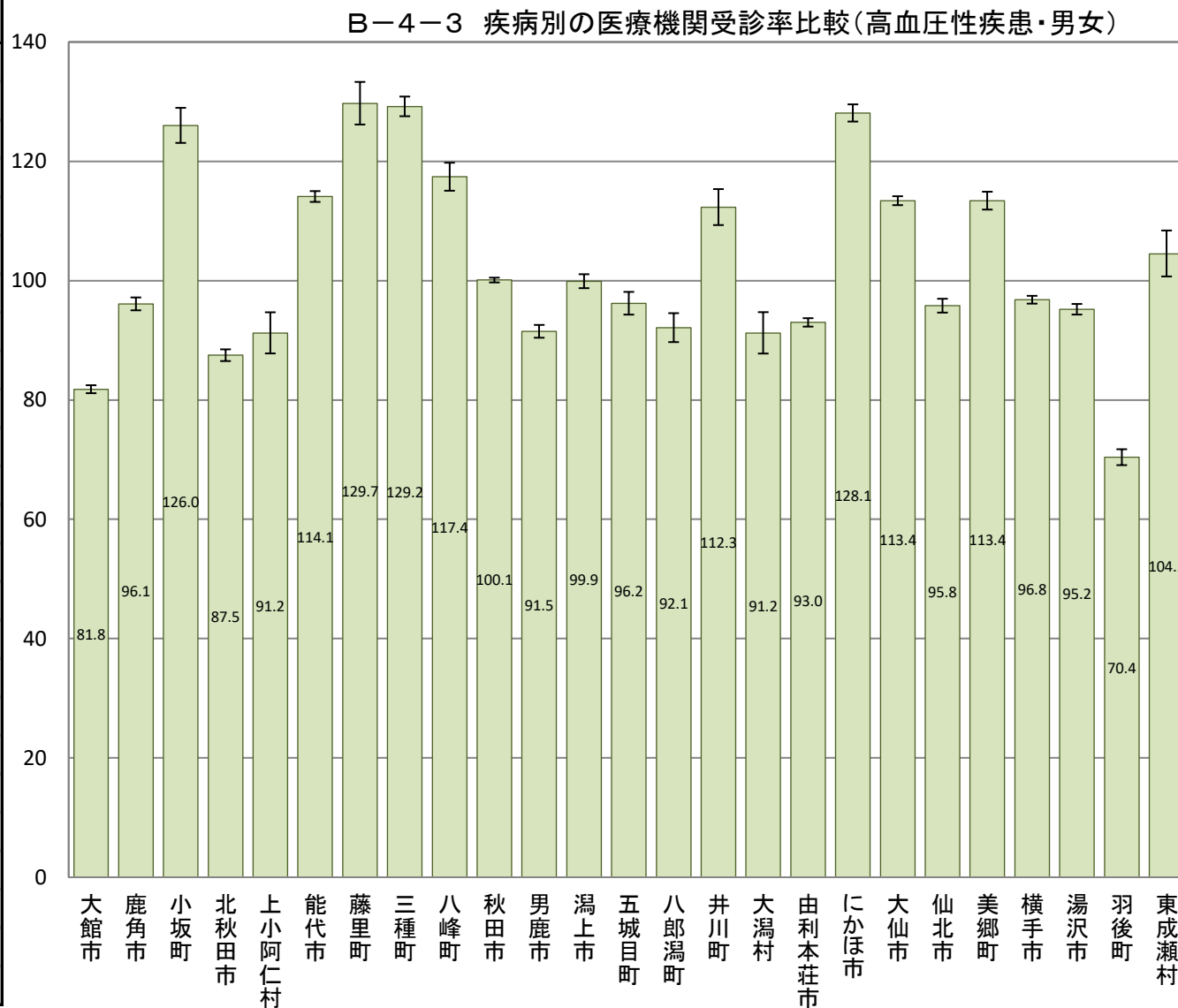

B-4-3 疾病別の医療機関受診率比較(年齢調整による市町村別の疾病別レセプト件数比較)

【高血圧性疾患・男性】

市町村国保(国保連)、全国健康保険協会(協会けんぽ)秋田支部、後期高齢者医療広域連合(データは国保連)から提供いただいたレセプトデータ集計結果データ

市町村	指数	95% 下限	95% 上限	P値
大館市	83.3	82.3	84.3	0.000
鹿角市	97.2	95.6	98.8	0.001
小坂町	122.2	117.8	126.7	0.000
北秋田市	89.5	88.0	91.0	0.000
上小阿仁村	88.3	83.3	93.5	0.000
能代市	114.5	113.1	115.9	0.000
藤里町	125.6	120.4	130.9	0.000
三種町	126.3	123.9	128.8	0.000
八峰町	108.0	104.7	111.4	0.000
秋田市	101.9	101.3	102.5	0.000
男鹿市	92.7	91.1	94.3	0.000
潟上市	98.7	97.0	100.4	0.172
五城目町	97.8	94.9	100.7	0.161
八郎潟町	96.2	92.5	100.0	0.058
井川町	115.2	110.7	119.8	0.000
大潟村	93.6	88.6	98.8	0.018
由利本荘市	90.1	89.1	91.1	0.000
にかほ市	123.2	121.1	125.3	0.000
大仙市	111.5	110.4	112.6	0.000
仙北市	93.9	92.2	95.6	0.000
美郷町	113.9	111.7	116.1	0.000
横手市	98.2	97.2	99.2	0.000
湯沢市	94.9	93.6	96.2	0.000
羽後町	65.0	63.2	66.9	0.000
東成瀬村	105.6	100.1	111.4	0.042

B-4-3 疾病別の医療機関受診率比較(高血圧性疾患・男性)

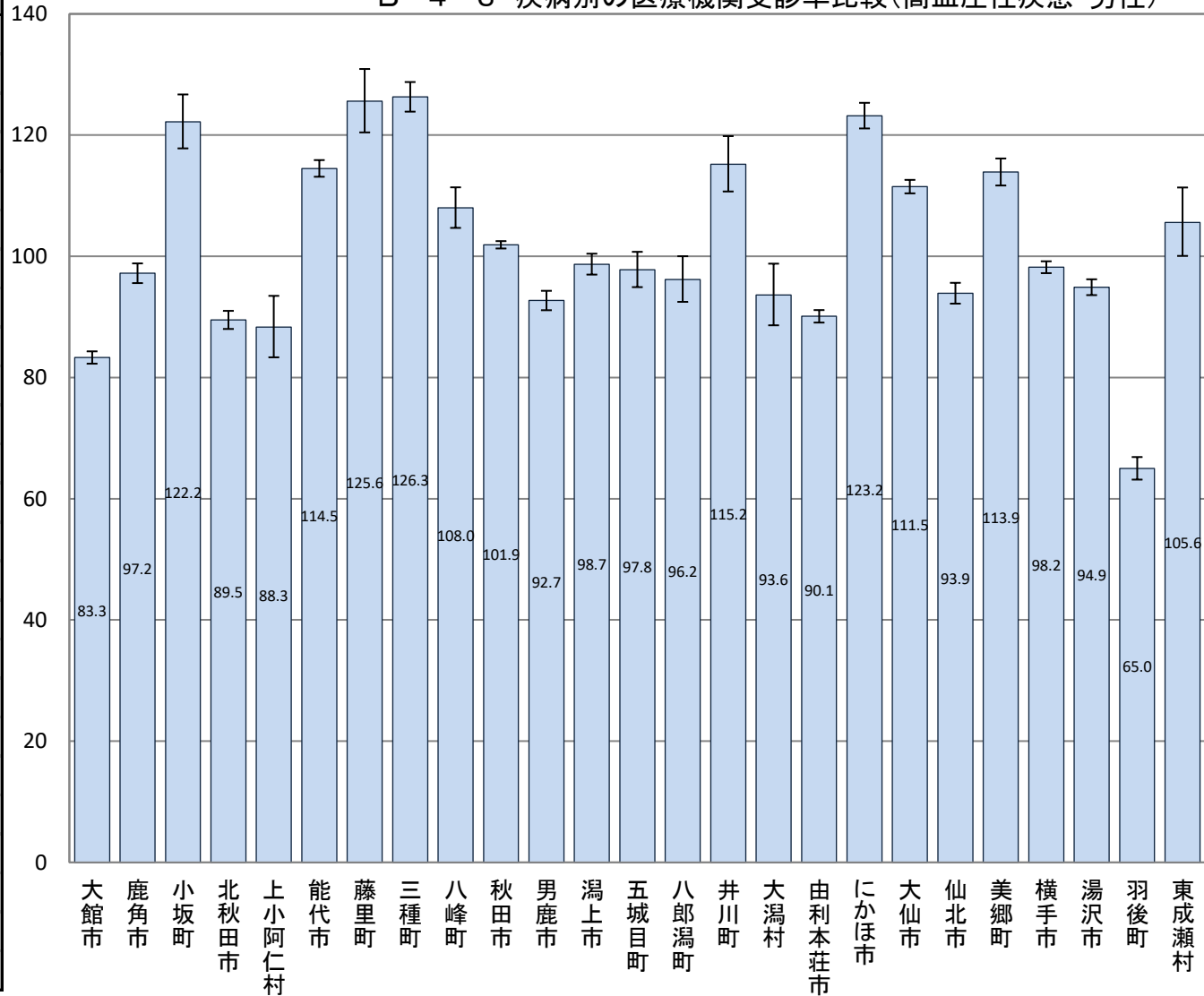

B-4-3 疾病別の医療機関受診率比較(年齢調整による市町村別の疾病別レセプト件数比較)

【高血圧性疾患・女性】

市町村国保(国保連)、全国健康保険協会(協会けんぽ)秋田支部、後期高齢者医療広域連合(データは国保連)から提供いただいたレセプトデータ集計結果データ

市町村	指数	95% 下限	95% 上限	P値
大館市	80.5	79.6	81.4	0.000
鹿角市	94.8	93.4	96.2	0.000
小坂町	128.6	124.7	132.6	0.000
北秋田市	85.8	84.5	87.1	0.000
上小阿仁村	92.7	88.1	97.5	0.003
能代市	113.6	112.4	114.8	0.000
藤里町	132.7	127.9	137.7	0.000
三種町	131.1	128.9	133.3	0.000
八峰町	124.1	120.9	127.4	0.000
秋田市	99.3	98.8	99.8	0.014
男鹿市	90.3	88.9	91.7	0.000
潟上市	101.1	99.5	102.7	0.172
五城目町	94.9	92.4	97.4	0.000
八郎潟町	89.0	85.9	92.2	0.000
井川町	109.7	105.7	113.8	0.000
大潟村	89.4	84.7	94.3	0.000
由利本荘市	95.1	94.1	96.1	0.000
にかほ市	132.0	130.0	134.0	0.000
大仙市	114.7	113.7	115.7	0.000
仙北市	97.1	95.5	98.7	0.001
美郷町	112.7	110.7	114.7	0.000
横手市	95.6	94.7	96.5	0.000
湯沢市	95.2	94.0	96.4	0.000
羽後町	74.9	73.0	76.8	0.000
東成瀬村	102.7	97.6	108.0	0.299

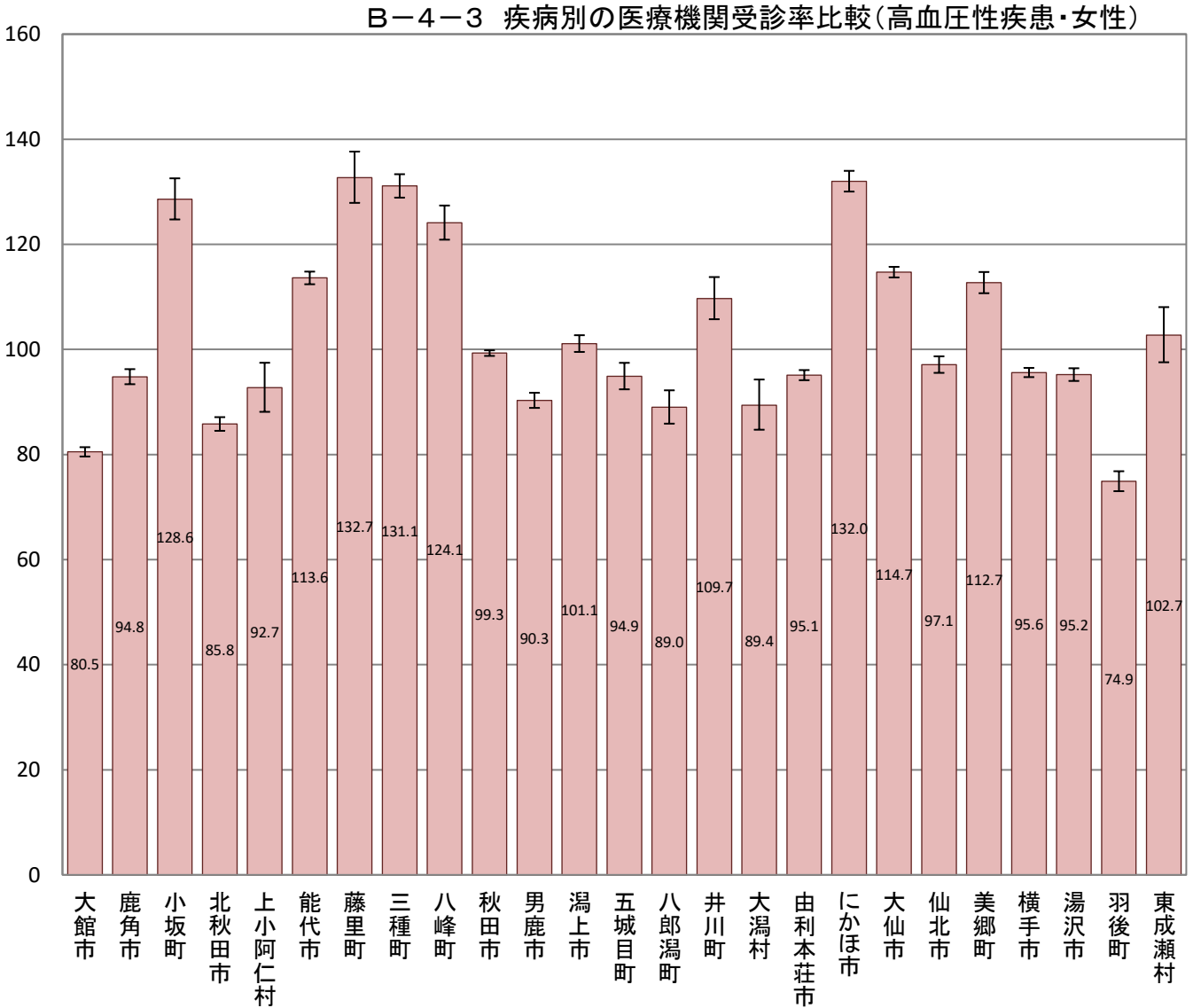

B-4-3 疾病別の医療機関受診率比較(年齢調整による市町村別の疾病別レセプト件数比較)

【腎不全・男女】

市町村国保(国保連)、全国健康保険協会(協会けんぽ)秋田支部、後期高齢者医療広域連合(データは国保連)から提供いただいたレセプトデータ集計結果データ

市町村	指数	95% 下限	95% 上限	P値
大館市	91.7	88.7	94.8	0.000
鹿角市	97.0	92.3	101.8	0.231
小坂町	104.7	93.5	116.9	0.429
北秋田市	65.5	61.9	69.3	0.000
上小阿仁村	89.8	76.0	105.3	0.200
能代市	97.3	93.7	101.0	0.167
藤里町	105.5	92.1	120.3	0.437
三種町	94.8	88.8	101.1	0.111
八峰町	91.2	82.5	100.6	0.072
秋田市	107.5	105.7	109.4	0.000
男鹿市	103.2	98.3	108.3	0.189
潟上市	104.9	99.6	110.4	0.064
五城目町	84.4	76.9	92.4	0.000
八郎潟町	76.3	67.0	86.6	0.000
井川町	116.0	103.2	130.0	0.011
大潟村	94.1	79.3	110.9	0.498
由利本荘市	108.1	104.8	111.5	0.000
にかほ市	115.6	109.7	121.8	0.000
大仙市	96.7	93.7	99.8	0.036
仙北市	110.3	105.0	115.8	0.000
美郷町	91.0	85.2	97.0	0.004
横手市	96.8	94.0	99.7	0.031
湯沢市	101.9	97.9	106.0	0.351
羽後町	81.1	75.0	87.6	0.000
東成瀬村	146.7	127.7	167.8	0.000

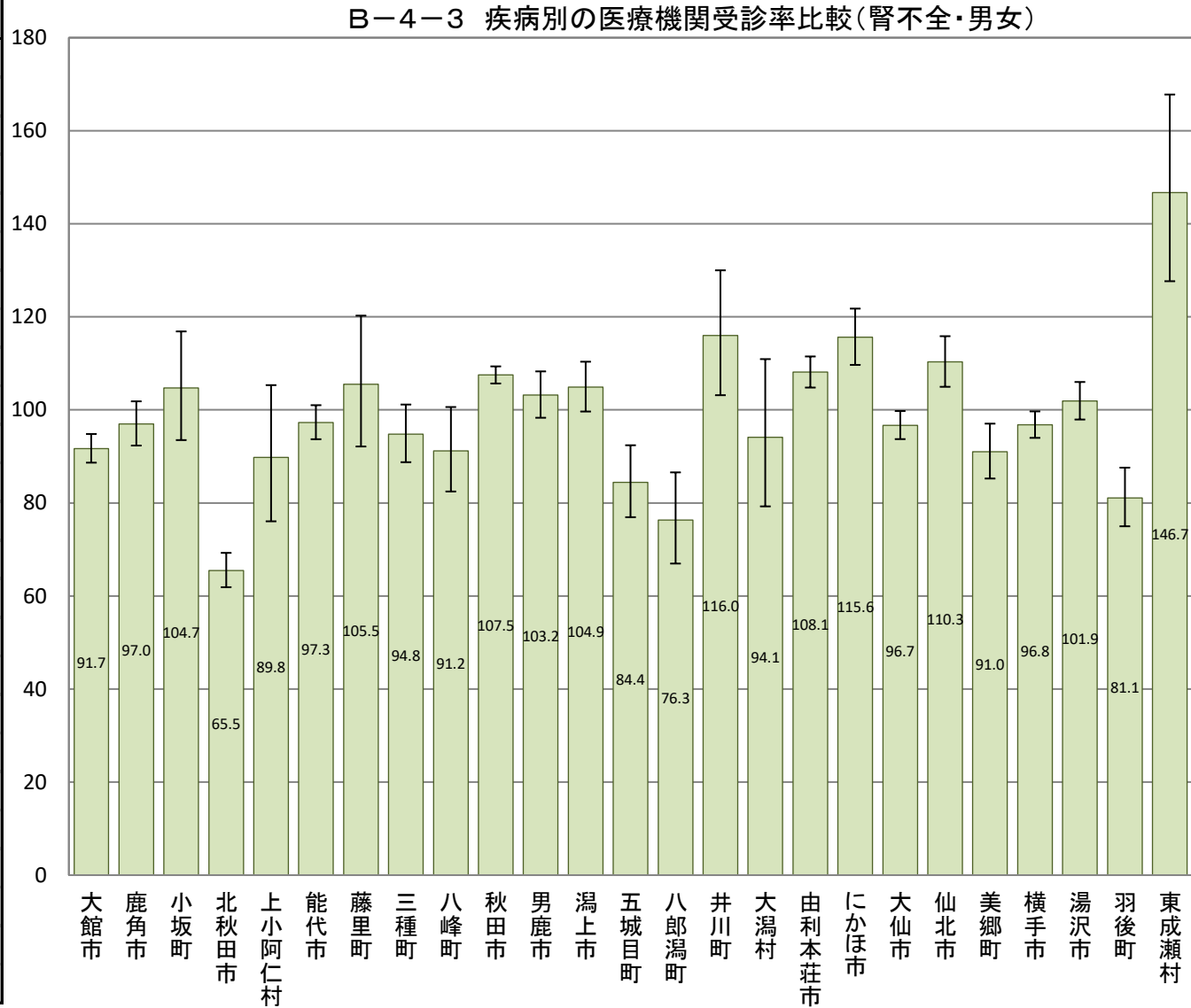

B-4-3 疾病別の医療機関受診率比較(年齢調整による市町村別の疾病別レセプト件数比較)

【腎不全・男性】

市町村国保(国保連)、全国健康保険協会(協会けんぽ)秋田支部、後期高齢者医療広域連合(データは国保連)から提供いただいたレセプトデータ集計結果データ

市町村	指数	95% 下限	95% 上限	P値
大館市	93.2	89.0	97.5	0.002
鹿角市	102.5	96.0	109.3	0.446
小坂町	102.0	86.9	119.0	0.832
北秋田市	68.6	63.6	73.9	0.000
上小阿仁村	119.6	98.2	144.3	0.069
能代市	99.4	94.4	104.6	0.835
藤里町	75.7	60.9	93.0	0.009
三種町	102.7	94.2	111.8	0.550
八峰町	91.8	80.0	104.8	0.222
秋田市	117.9	115.3	120.5	0.000
男鹿市	103.6	97.1	110.4	0.275
潟上市	105.9	98.9	113.3	0.098
五城目町	102.8	91.6	114.9	0.647
八郎潟町	96.6	82.3	112.6	0.688
井川町	133.3	114.9	153.8	0.000
大潟村	89.4	71.2	110.8	0.336
由利本荘市	91.2	87.1	95.4	0.000
にかほ市	106.5	98.9	114.5	0.091
大仙市	79.2	75.6	83.0	0.000
仙北市	105.0	98.0	112.4	0.159
美郷町	91.2	83.5	99.4	0.039
横手市	95.9	92.2	99.8	0.041
湯沢市	90.9	86.0	96.1	0.001
羽後町	84.4	76.3	93.2	0.001
東成瀬村	133.5	109.6	161.0	0.003

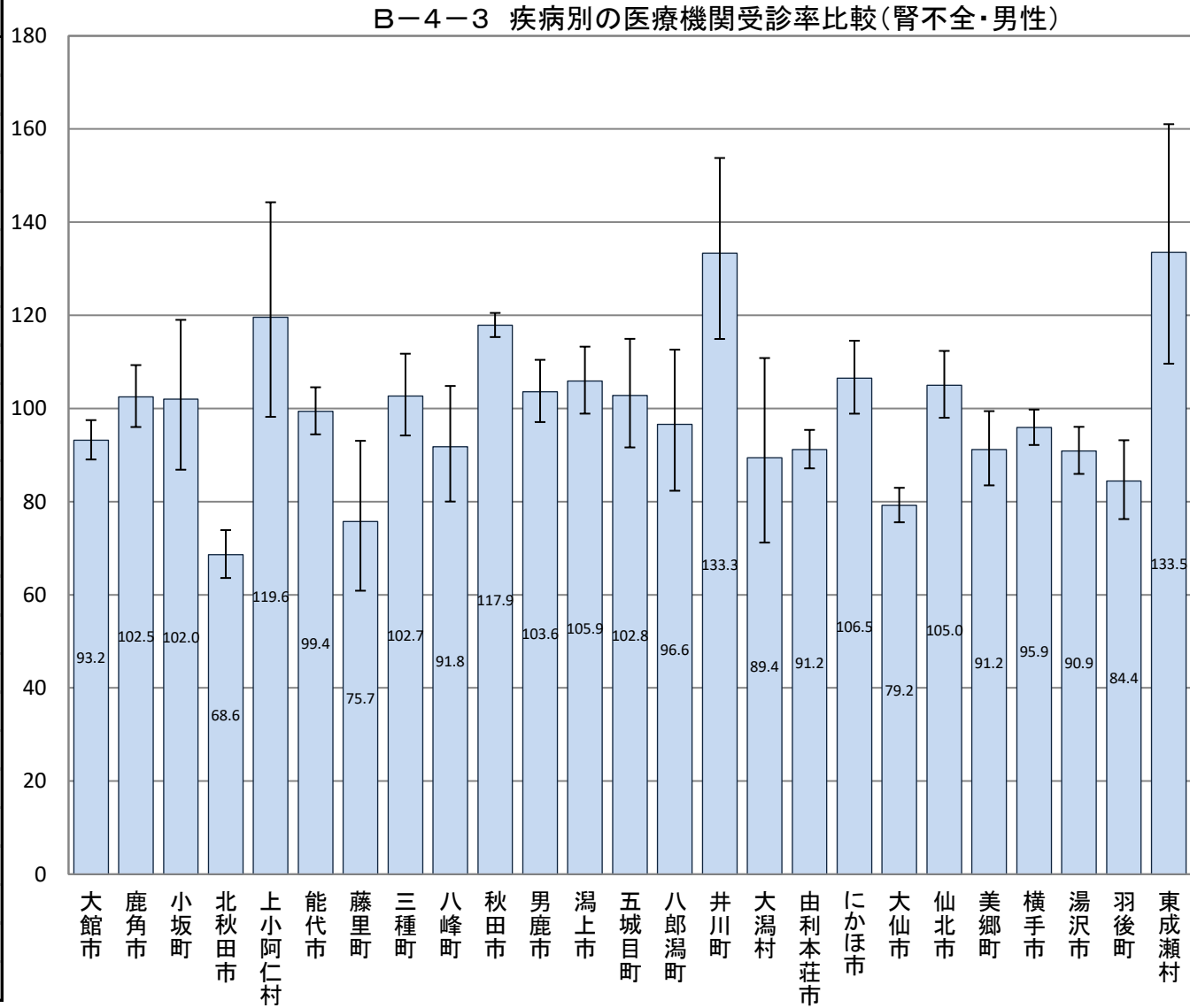

B-4-3 疾病別の医療機関受診率比較(年齢調整による市町村別の疾病別レセプト件数比較)

【腎不全・女性】

市町村国保(国保連)、全国健康保険協会(協会けんぽ)秋田支部、後期高齢者医療広域連合(データは国保連)から提供いただいたレセプトデータ集計結果データ

市町村	指数	95% 下限	95% 上限	P値
大館市	90.4	85.9	95.0	0.000
鹿角市	91.0	84.3	98.0	0.015
小坂町	109.5	93.0	128.0	0.272
北秋田市	61.8	56.6	67.3	0.000
上小阿仁村	53.5	38.6	72.3	0.000
能代市	96.1	90.8	101.6	0.175
藤里町	140.6	117.8	166.5	0.000
三種町	85.5	77.1	94.6	0.003
八峰町	90.1	77.4	104.3	0.176
秋田市	95.4	92.8	98.0	0.001
男鹿市	101.3	94.1	108.9	0.734
潟上市	103.9	96.0	112.2	0.333
五城目町	63.0	53.6	73.5	0.000
八郎潟町	53.9	42.6	67.3	0.000
井川町	93.8	76.9	113.2	0.540
大潟村	96.8	73.7	124.9	0.858
由利本荘市	128.5	123.1	134.0	0.000
にかほ市	127.1	117.8	136.9	0.000
大仙市	118.0	113.1	123.0	0.000
仙北市	116.3	108.2	124.9	0.000
美郷町	90.3	81.8	99.4	0.040
横手市	96.7	92.5	101.0	0.145
湯沢市	114.2	107.9	120.8	0.000
羽後町	73.8	65.1	83.4	0.000
東成瀬村	158.9	129.8	192.5	0.000

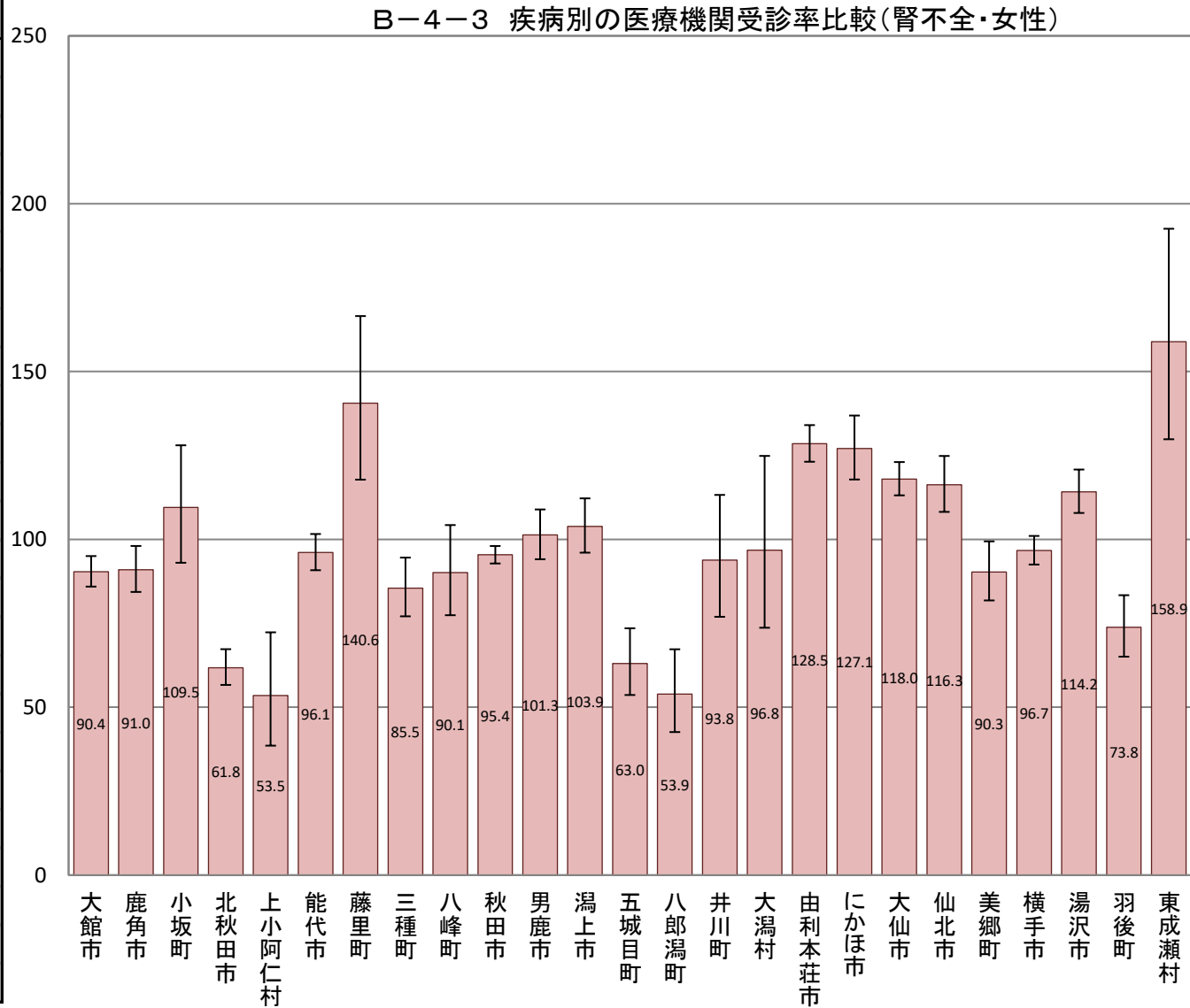

B-5 特定健康診査・特定保健指導

対象年(度)

平成29年

【データ出典】

市町村国保は法定報告より、全国健康保険協会(協会けんぽ)秋田支部は被保険者居住地から算出した市町村別データより(※法定報告と相違する。)

【データ算出方法】

本データは、平成29年度の市町村国保と全国健康保険協会(協会けんぽ)秋田支部の市町村別検診受診率算出結果を集計したもの。

【データの見方等】

B-5-1 特定健康診査受診率

特定健康診査は、40歳から74歳までを対象にメタボリックシンドローム(内臓脂肪症候群)に着目し、以下の項目の健診を実施するもの。

基本的な項目

- 質問票(服薬歴、喫煙歴等) ○身体計測(身長、体重、BMI、腹囲) ○血圧測定 ○理学的検査(身体診察) ○検尿(尿糖、尿蛋白)
- 血液検査
 - ・脂質検査(中性脂肪、HDLコレステロール、LDLコレステロール)
 - ・血糖検査(空腹時血糖またはHbA1c)
 - ・肝機能検査(GOT, GPT, γ -GTP)

B-5-2 特定保健指導実施率

特定健康診査の結果から、生活習慣病の発症リスクが高く、生活習慣の改善による生活習慣病の予防効果が多く期待できるものに対して、生活習慣を見直すサポートをするもの。特定保健指導には、リスクの程度に応じて、動機付け支援と積極的支援があり、よりリスクの高い方が積極的支援である。

【データ利用の留意点】

法定報告値とは異なることに留意する必要がある。

全国健康保険協会(協会けんぽ)秋田支部の被扶養者の集計は被保険者の居住地をもって市町村別に集計している。

B-5-1 特定健康診査受診率

市町村国保は法定報告、全国健康保険協会(協会けんぽ)秋田支部は被保険者居住地から算出した市町村別データ

市町村	対象者数 (人)	受診者数 (人)	受診率 (%)
大館市	25,557	10,051	39.3
鹿角市	11,949	5,327	44.6
小坂町	1,796	865	48.2
北秋田市	12,093	5,216	43.1
上小阿仁村	875	486	55.5
能代市	19,505	7,864	40.3
藤里町	1,347	701	52.0
三種町	6,537	2,909	44.5
八峰町	2,974	1,593	53.6
秋田市	94,135	38,060	40.4
男鹿市	11,013	3,389	30.8
潟上市	11,414	4,524	39.6
五城目町	3,426	1,662	48.5
八郎潟町	2,211	1,079	48.8
井川町	1,749	799	45.7
大潟村	1,309	832	63.6
由利本荘市	27,023	11,057	40.9
にかほ市	8,725	4,008	45.9
大仙市	29,035	13,120	45.2
仙北市	9,894	4,377	44.2
美郷町	7,310	4,104	56.1
横手市	31,880	15,375	48.2
湯沢市	17,858	8,760	49.1
羽後町	5,789	2,427	41.9
東成瀬村	1,010	633	62.7
秋田県	346,414	149,218	43.1

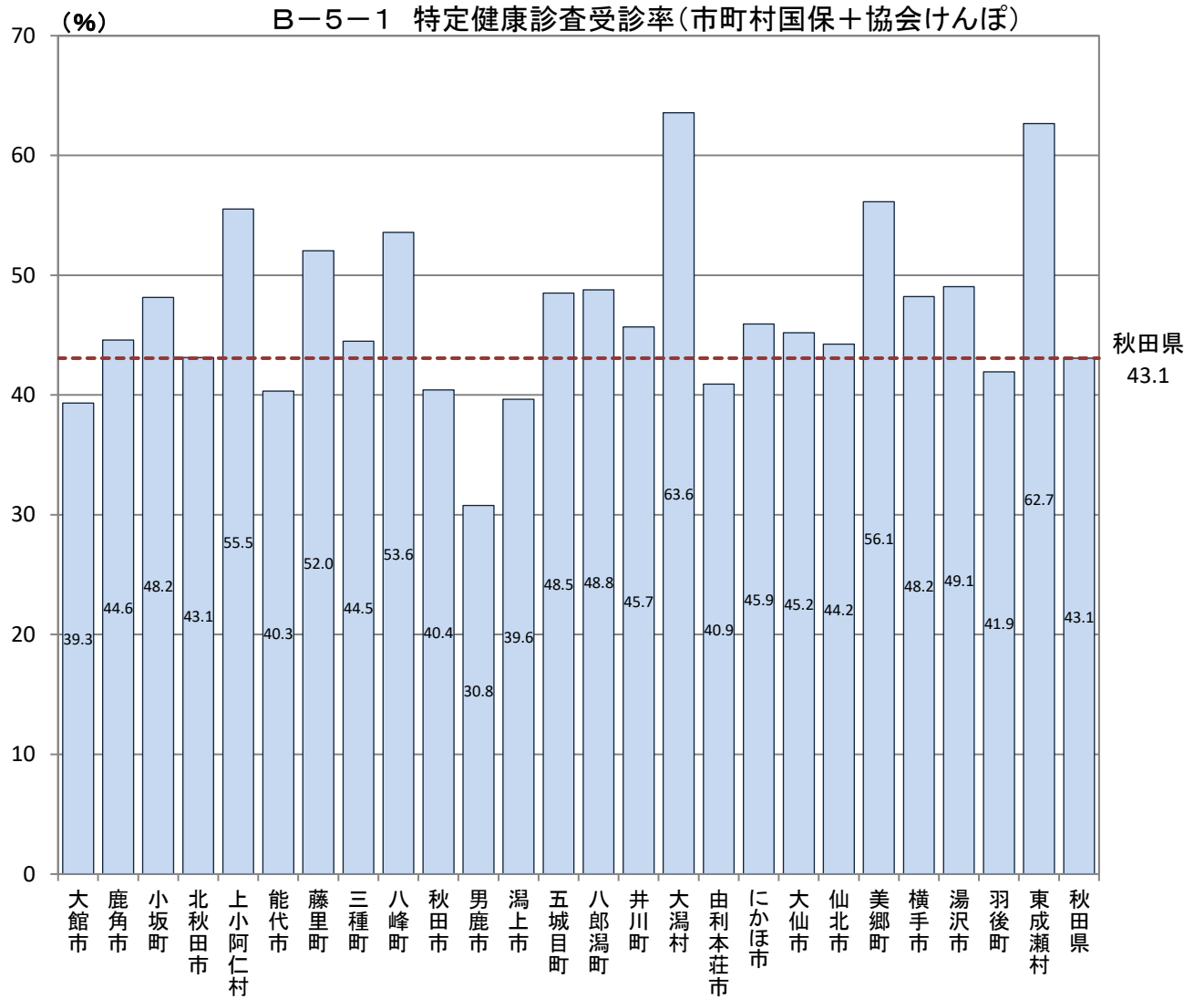

B-5-2 特定保健指導実施率

市町村国保は法定報告、全国健康保険協会(協会けんぽ)秋田支部は被保険者居住地から算出した市町村別データ

市町村	対象者数 (人)	受診者数 (人)	受診率 (%)
大館市	1,781	338	19.0
鹿角市	935	205	21.9
小坂町	140	54	38.6
北秋田市	864	200	23.1
上小阿仁村	79	18	22.8
能代市	1,237	130	10.5
藤里町	98	8	8.2
三種町	465	34	7.3
八峰町	232	14	6.0
秋田市	5,283	1,156	21.9
男鹿市	507	89	17.6
潟上市	738	117	15.9
五城目町	243	26	10.7
八郎潟町	176	23	13.1
井川町	158	22	13.9
大潟村	141	5	3.5
由利本荘市	1,725	214	12.4
にかほ市	517	61	11.8
大仙市	2,267	331	14.6
仙北市	788	109	13.8
美郷町	648	179	27.6
横手市	2,525	449	17.8
湯沢市	1,465	233	15.9
羽後町	491	94	19.1
東成瀬村	97	19	19.6
秋田県	23,600	4,128	17.5

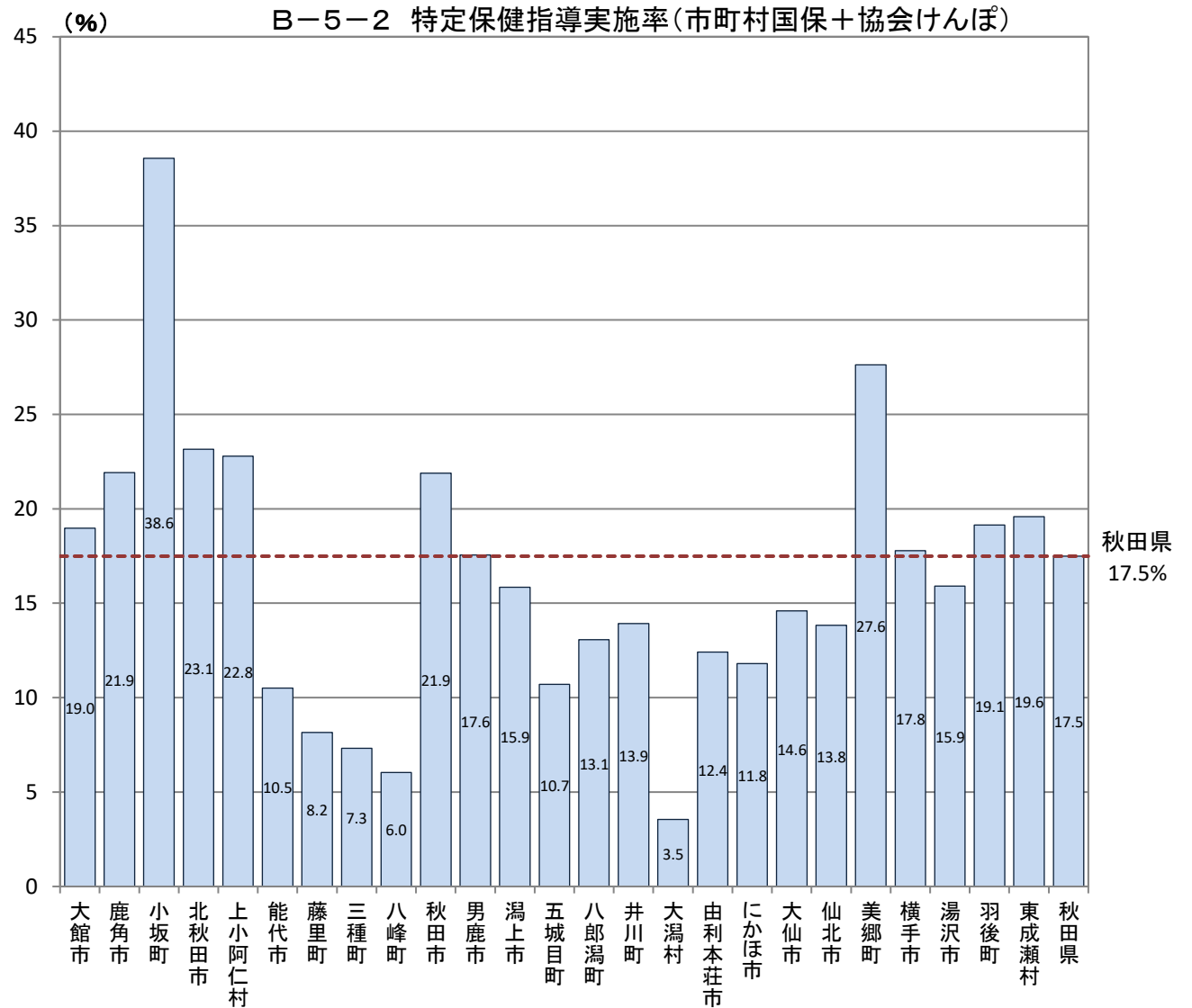

B-6 がん検診

対象年(度)

平成30年

【データ出典】

厚生労働省地域保健・健康増進事業報告(健康増進編)都道府県別より

【データ算出方法】

本データは、平成30年度の地域保健・健康増進事業報告に基づいて、各がん検診の対象者数、受診者数等から算出したもの。

※対象者数については、「職域等で受診機会のある方を含めた全住民」である。

※子宮頸がん検診、乳がん検診及び胃がん検診は2年に1度実施のため、対象年度とその前年の受診者数から連続受診者数を除いたものが受診率算出上の受診者数となる。

※子宮頸がん検診は20歳～69歳、胃がん検診は50歳～69歳、そのほかのがん検診は40歳～69歳が受診率の算定対象年齢となる。

【データの見方等】

B-6-1 がん検診受診率

胃がん(胃部X線検査または胃内視鏡検査)、大腸がん、肺がん(胸部エックス線検査)、子宮頸がん、乳がんの受診率について掲載。

【データ利用の留意点】

市町村が実施しているがん検診の受診率である。(その他の医療保険者が実施しているがん検診は含まれない。)

年度によりがん検診の対象者、算定対象年齢、算出式、受診率算出のための受診者数等が異なるため、単純な比較ができないことに留意する必要がある。

B-6-1 がん検診受診率

【胃がん・男女】

厚生労働省地域保健・健康増進事業報告(健康増進編)都道府県別

市町村	対象者数 (人)	受診者数 (人)	受診率			平成29年度受診者数		平成30年度受診者数		連続受診者数		
			平成29年度	平成30年度	連続	集団検診	個別検診	集団検診	個別検診	集団検診	個別検診	
大館市	21,528	1,512	1,058	984	530	7.0	1,039	19	969	15	522	8
鹿角市	9,375	1,350	1,028	862	540	14.4	770	258	606	256	389	151
小坂町	1,571	259	205	188	134	16.5	205	0	188	0	134	0
北秋田市	9,535	1,023	818	662	457	10.7	818	0	662	0	457	0
上小阿仁村	730	112	86	81	55	15.3	86	0	80	1	55	0
能代市	16,271	2,490	1,811	1,663	984	15.3	1,116	695	1,013	650	618	366
藤里町	1,038	257	205	205	153	24.8	161	44	155	50	118	35
三種町	5,491	1,030	819	764	553	18.8	819	0	764	0	553	0
八峰町	2,443	547	441	427	321	22.4	248	193	231	196	165	156
秋田市	89,544	3,832	2,811	2,507	1,486	4.3	2,811	0	2,507	0	1,486	0
男鹿市	9,057	894	730	592	428	9.9	730	0	592	0	428	0
潟上市	10,137	797	599	527	329	7.9	599	0	527	0	329	0
五城目町	2,870	570	459	393	282	19.9	459	0	393	0	282	0
八郎潟町	1,980	347	260	243	156	17.5	260	0	243	0	156	0
井川町	1,489	169	134	115	80	11.3	134	0	115	0	80	0
大潟村	755	302	256	261	215	40.0	256	0	261	0	215	0
由利本荘市	23,579	1,950	1,318	1,354	722	8.3	1,318	0	1,354	0	722	0
にかほ市	7,432	773	630	550	407	10.4	630	0	550	0	407	0
大仙市	25,078	3,361	2,618	2,376	1,633	13.4	2,618	0	2,376	0	1,633	0
仙北市	8,309	832	690	617	475	10.0	690	0	617	0	475	0
美郷町	6,073	1,510	1,319	1,249	1,058	24.9	1,319	0	1,249	0	1,058	0
横手市	27,603	4,425	3,707	3,307	2,589	16.0	3,707	0	3,307	0	2,589	0
湯沢市	15,110	1,924	1,679	1,512	1,267	12.7	1,679	0	1,512	0	1,267	0
羽後町	4,937	608	498	450	340	12.3	498	0	450	0	340	0
東成瀬村	865	208	181	167	140	24.0	181	0	167	0	140	0
秋田県	302,800	31,082	24,360	22,056	15,334	10.3	23,151	1,209	20,888	1,168	14,618	716

B-6-1 がん検診受診率(胃がん・男女)

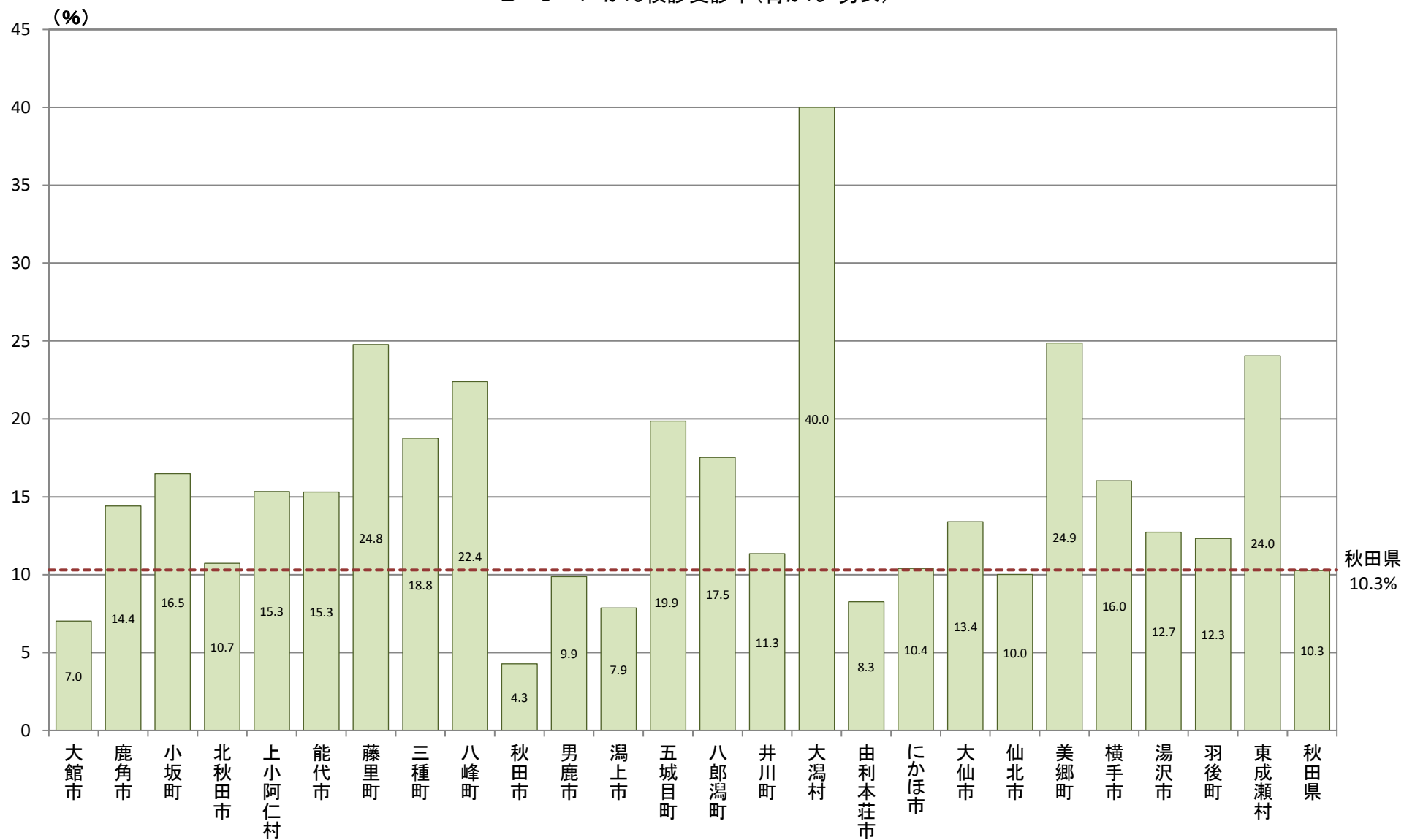

B-6-1 がん検診受診率

【胃がん・男性】

厚生労働省地域保健・健康増進事業報告(健康増進編)都道府県別

市町村	対象者数 (人)	受診者数 (人)	受診率			受診率 (%)	平成29年度受診者数		平成30年度受診者数		連続受診者数	
			平成29年度	平成30年度	連続		集団検診	個別検診	集団検診	個別検診	集団検診	個別検診
大館市	10,559	536	366	346	176	5.1	359	7	341	5	174	2
鹿角市	4,724	589	438	378	227	12.5	293	145	214	164	139	88
小坂町	789	112	90	76	54	14.2	90	0	76	0	54	0
北秋田市	4,711	482	397	318	233	10.2	397	0	318	0	233	0
上小阿仁村	385	56	46	45	35	14.5	46	0	44	1	35	0
能代市	7,875	1,036	766	690	420	13.2	515	251	475	215	294	126
藤里町	538	140	110	111	81	26.0	85	25	84	27	64	17
三種町	2,768	428	338	325	235	15.5	338	0	325	0	235	0
八峰町	1,263	235	175	187	127	18.6	100	75	105	82	63	64
秋田市	42,539	1,235	898	810	473	2.9	898	0	810	0	473	0
男鹿市	4,574	386	315	260	189	8.4	315	0	260	0	189	0
潟上市	4,963	305	225	204	124	6.1	225	0	204	0	124	0
五城目町	1,433	248	197	183	132	17.3	197	0	183	0	132	0
八郎潟町	946	161	124	106	69	17.0	124	0	106	0	69	0
井川町	738	80	64	58	42	10.8	64	0	58	0	42	0
大潟村	376	146	122	134	110	38.8	122	0	134	0	110	0
由利本荘市	11,611	798	540	552	294	6.9	540	0	552	0	294	0
にかほ市	3,617	322	255	219	152	8.9	255	0	219	0	152	0
大仙市	12,316	1,544	1,209	1,064	729	12.5	1,209	0	1,064	0	729	0
仙北市	4,058	388	325	297	234	9.6	325	0	297	0	234	0
美郷町	2,969	744	665	619	540	25.1	665	0	619	0	540	0
横手市	13,531	1,949	1,622	1,450	1,123	14.4	1,622	0	1,450	0	1,123	0
湯沢市	7,495	899	796	737	634	12.0	796	0	737	0	634	0
羽後町	2,500	291	236	219	164	11.6	236	0	219	0	164	0
東成瀬村	452	98	90	82	74	21.7	90	0	82	0	74	0
秋田県	147,730	13,208	10,409	9,470	6,671	8.9	9,906	503	8,976	494	6,374	297

B-6-1 がん検診受診率(胃がん・男性)

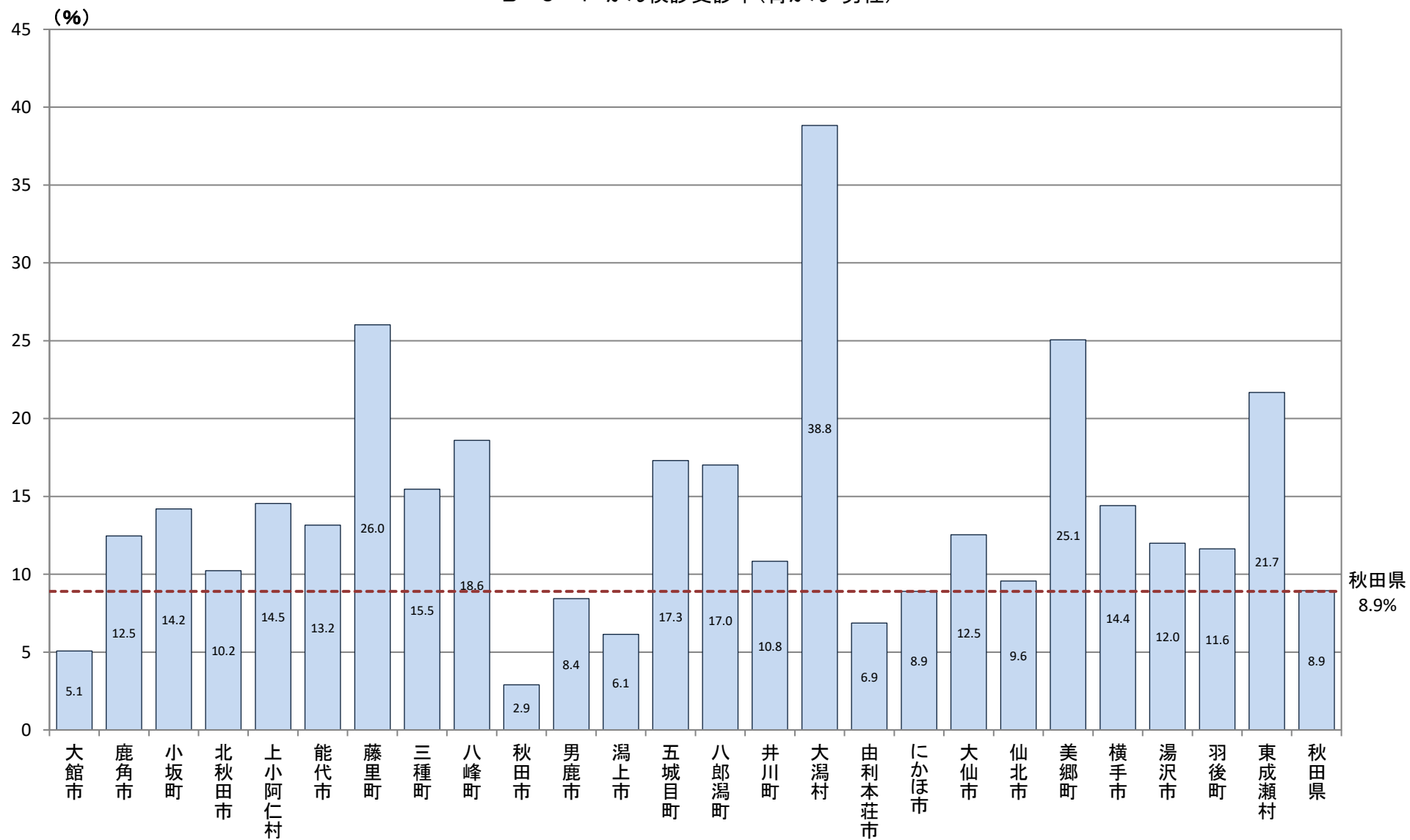

B-6-1 がん検診受診率

【胃がん・女性】

厚生労働省地域保健・健康増進事業報告(健康増進編)都道府県別

市町村	対象者数 (人)	受診者数 (人)	受診率			平成29年度受診者数		平成30年度受診者数		連続受診者数		
			平成29年度	平成30年度	連続	(%)	集団検診	個別検診	集団検診	個別検診	集団検診	個別検診
大館市	10,969	976	692	638	354	8.9	680	12	628	10	348	6
鹿角市	4,651	761	590	484	313	16.4	477	113	392	92	250	63
小坂町	782	147	115	112	80	18.8	115	0	112	0	80	0
北秋田市	4,824	541	421	344	224	11.2	421	0	344	0	224	0
上小阿仁村	345	56	40	36	20	16.2	40	0	36	0	20	0
能代市	8,396	1,454	1,045	973	564	17.3	601	444	538	435	324	240
藤里町	500	117	95	94	72	23.4	76	19	71	23	54	18
三種町	2,723	602	481	439	318	22.1	481	0	439	0	318	0
八峰町	1,180	312	266	240	194	26.4	148	118	126	114	102	92
秋田市	47,005	2,597	1,913	1,697	1,013	5.5	1,913	0	1,697	0	1,013	0
男鹿市	4,483	508	415	332	239	11.3	415	0	332	0	239	0
潟上市	5,174	492	374	323	205	9.5	374	0	323	0	205	0
五城目町	1,437	322	262	210	150	22.4	262	0	210	0	150	0
八郎潟町	1,034	186	136	137	87	18.0	136	0	137	0	87	0
井川町	751	89	70	57	38	11.9	70	0	57	0	38	0
大潟村	379	156	134	127	105	41.2	134	0	127	0	105	0
由利本荘市	11,968	1,152	778	802	428	9.6	778	0	802	0	428	0
にかほ市	3,815	451	375	331	255	11.8	375	0	331	0	255	0
大仙市	12,762	1,817	1,409	1,312	904	14.2	1,409	0	1,312	0	904	0
仙北市	4,251	444	365	320	241	10.4	365	0	320	0	241	0
美郷町	3,104	766	654	630	518	24.7	654	0	630	0	518	0
横手市	14,072	2,476	2,085	1,857	1,466	17.6	2,085	0	1,857	0	1,466	0
湯沢市	7,615	1,025	883	775	633	13.5	883	0	775	0	633	0
羽後町	2,437	317	262	231	176	13.0	262	0	231	0	176	0
東成瀬村	413	110	91	85	66	26.6	91	0	85	0	66	0
秋田県	155,070	17,874	13,951	12,586	8,663	11.5	13,245	706	11,912	674	8,244	419

B-6-1 がん検診受診率(胃がん・女性)

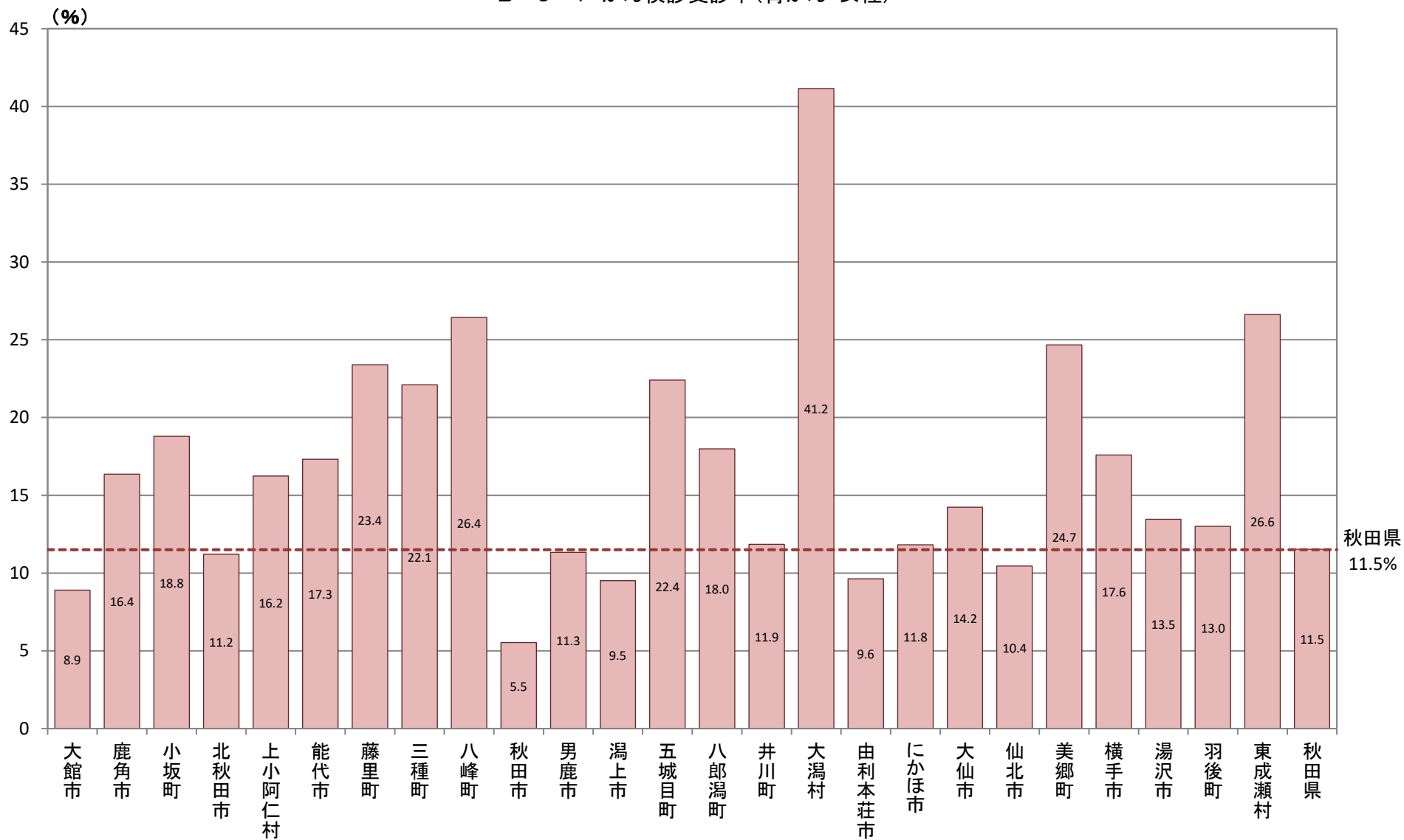

B-6-1 がん検診受診率

【大腸がん・男女】

厚生労働省地域保健・健康増進事業報告(健康増進編)都道府県別

市町村	対象者数(人)	受診者数(人)	受診者数(人)		受診率(%)
			集団検診	個別検診	
大館市	30,396	2,699	2,555	144	8.9
鹿角市	13,024	1,419	1,169	250	10.9
小坂町	2,106	322	322	0	15.3
北秋田市	12,913	1,265	1,265	0	9.8
上小阿仁村	940	253	249	4	26.9
能代市	22,849	2,825	1,588	1,237	12.4
藤里町	1,379	310	228	82	22.5
三種町	7,255	1,159	1,159	0	16.0
八峰町	3,217	587	333	254	18.2
秋田市	133,863	7,866	1,878	5,988	5.9
男鹿市	12,002	1,002	1,002	0	8.3
潟上市	14,111	1,307	1,307	0	9.3
五城目町	3,827	664	664	0	17.4
八郎潟町	2,626	415	415	0	15.8
井川町	2,064	465	465	0	22.5
大潟村	1,199	519	519	0	43.3
由利本荘市	32,941	3,885	3,885	0	11.8
にかほ市	10,374	1,064	1,064	0	10.3
大仙市	34,786	6,653	6,653	0	19.1
仙北市	11,332	2,001	2,001	0	17.7
美郷町	8,322	1,975	1,975	0	23.7
横手市	38,280	7,315	7,315	0	19.1
湯沢市	20,456	3,297	3,297	0	16.1
羽後町	6,484	864	864	0	13.3
東成瀬村	1,103	298	298	0	27.0
秋田県	427,849	50,429	42,470	7,959	11.8

B-6-1 がん検診受診率(大腸がん・男女)

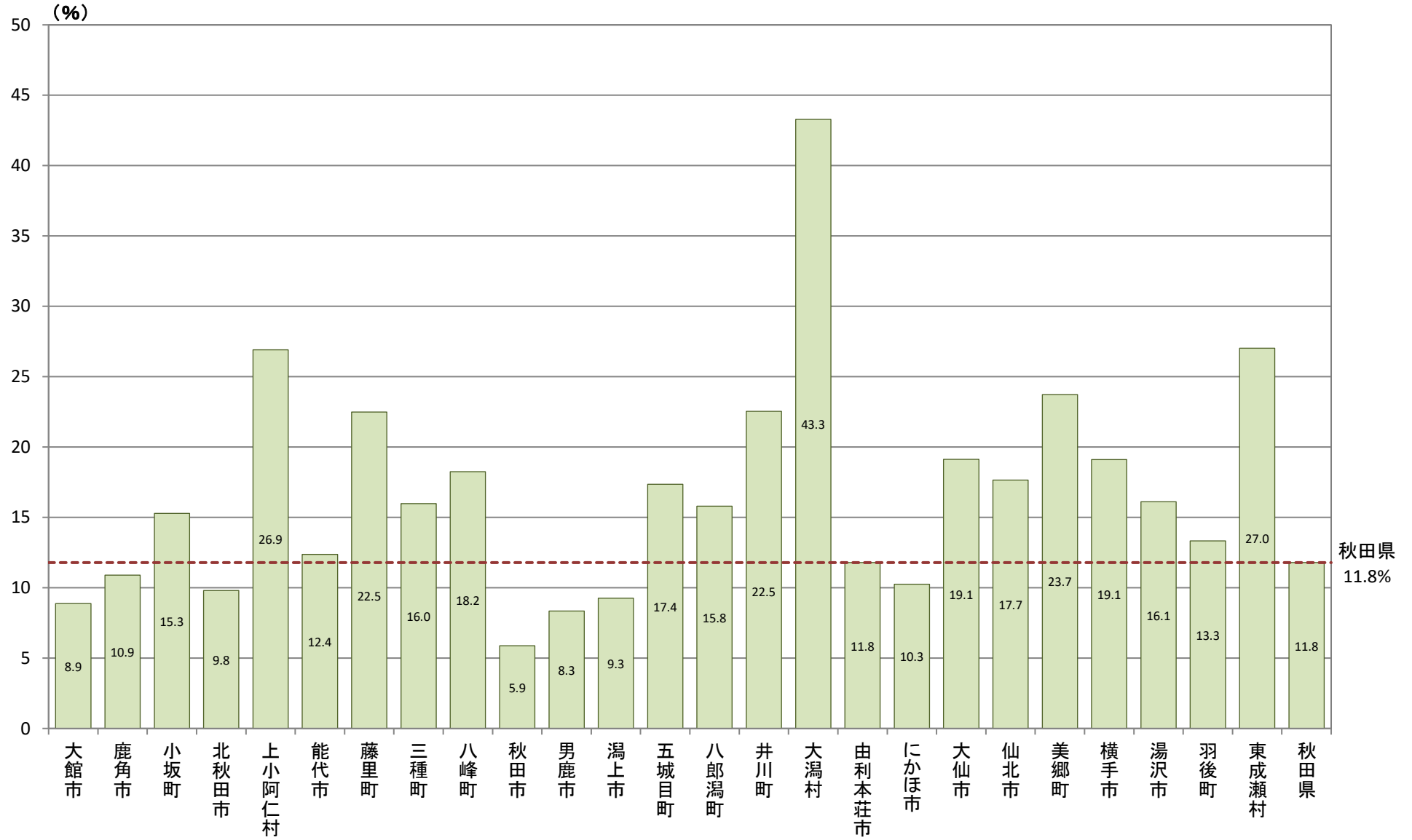

B-6-1 がん検診受診率

【大腸がん・男性】

厚生労働省地域保健・健康増進事業報告(健康増進編)都道府県別

市町村	対象者数	受診者数	受診者数		受診率(%)
			集団検診	個別検診	
大館市	15,108	959	884	75	6.3
鹿角市	6,615	534	401	133	8.1
小坂町	1,070	131	131	0	12.2
北秋田市	6,458	512	512	0	7.9
上小阿仁村	500	133	131	2	26.6
能代市	11,211	1,099	704	395	9.8
藤里町	727	154	112	42	21.2
三種町	3,655	486	486	0	13.3
八峰町	1,664	244	137	107	14.7
秋田市	64,594	2,307	632	1,675	3.6
男鹿市	6,144	380	380	0	6.2
潟上市	7,170	434	434	0	6.1
五城目町	1,922	254	254	0	13.2
八郎潟町	1,268	170	170	0	13.4
井川町	1,027	190	190	0	18.5
大潟村	600	240	240	0	40.0
由利本荘市	16,451	1,650	1,650	0	10.0
にかほ市	5,136	377	377	0	7.3
大仙市	17,233	2,833	2,833	0	16.4
仙北市	5,631	809	809	0	14.4
美郷町	4,132	903	903	0	21.9
横手市	18,962	2,793	2,793	0	14.7
湯沢市	10,158	1,340	1,340	0	13.2
羽後町	3,278	364	364	0	11.1
東成瀬村	564	135	135	0	23.9
秋田県	211,278	19,431	17,002	2,429	9.2

B-6-1 がん検診受診率(大腸がん・男性)

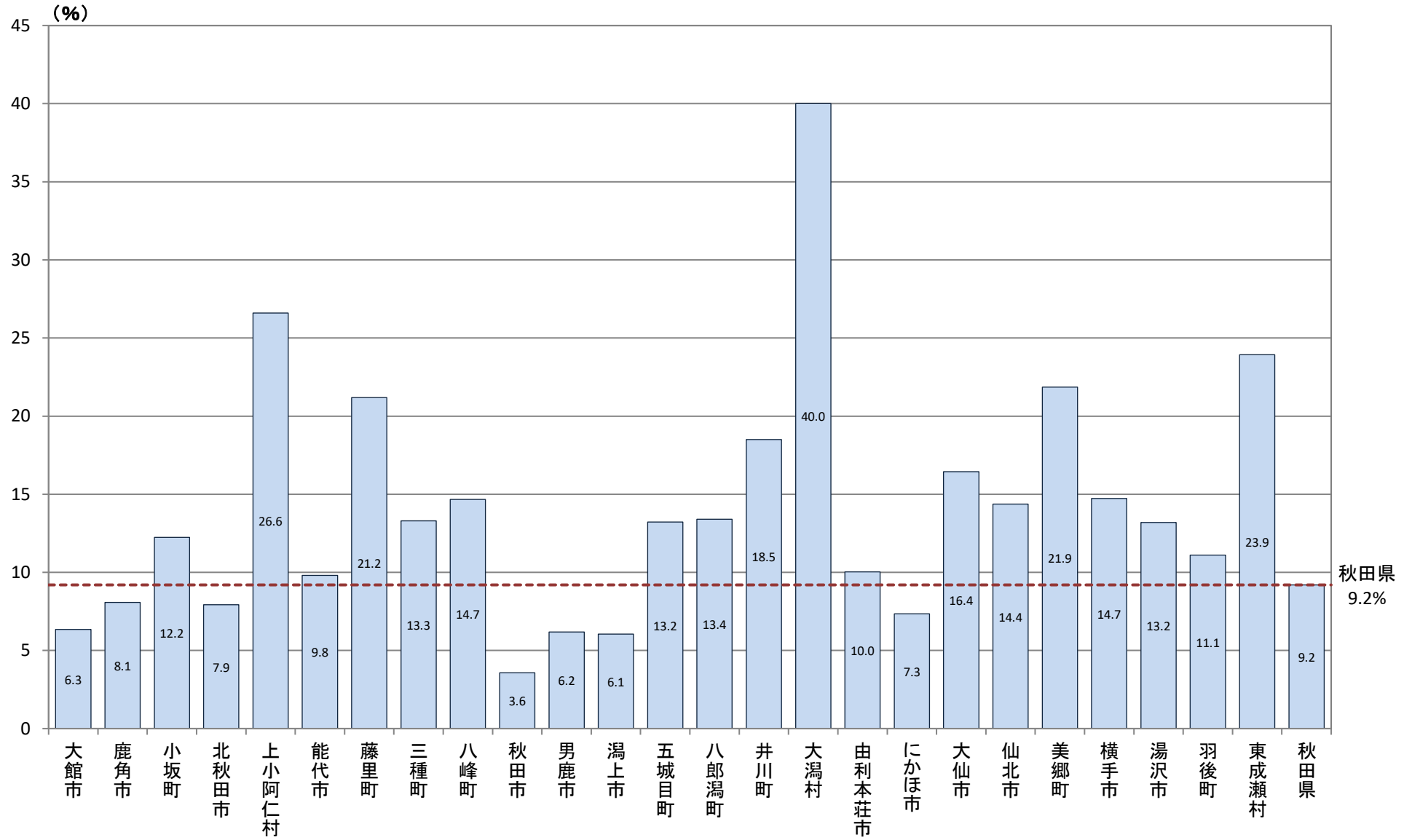

B-6-1 がん検診受診率

【大腸がん・女性】

厚生労働省地域保健・健康増進事業報告(健康増進編)都道府県別

市町村	対象者数	受診者数	受診者数		受診率(%)
			集団検診	個別検診	
大館市	15,288	1,740	1,671	69	11.4
鹿角市	6,409	885	768	117	13.8
小坂町	1,036	191	191	0	18.4
北秋田市	6,455	753	753	0	11.7
上小阿仁村	440	120	118	2	27.3
能代市	11,638	1,726	884	842	14.8
藤里町	652	156	116	40	23.9
三種町	3,600	673	673	0	18.7
八峰町	1,553	343	196	147	22.1
秋田市	69,269	5,559	1,246	4,313	8.0
男鹿市	5,858	622	622	0	10.6
潟上市	6,941	873	873	0	12.6
五城目町	1,905	410	410	0	21.5
八郎潟町	1,358	245	245	0	18.0
井川町	1,037	275	275	0	26.5
大潟村	599	279	279	0	46.6
由利本荘市	16,490	2,235	2,235	0	13.6
にかほ市	5,238	687	687	0	13.1
大仙市	17,553	3,820	3,820	0	21.8
仙北市	5,701	1,192	1,192	0	20.9
美郷町	4,190	1,072	1,072	0	25.6
横手市	19,318	4,522	4,522	0	23.4
湯沢市	10,298	1,957	1,957	0	19.0
羽後町	3,206	500	500	0	15.6
東成瀬村	539	163	163	0	30.2
秋田県	216,571	30,998	25,468	5,530	14.3

B-6-1 がん検診受診率(大腸がん・女性)

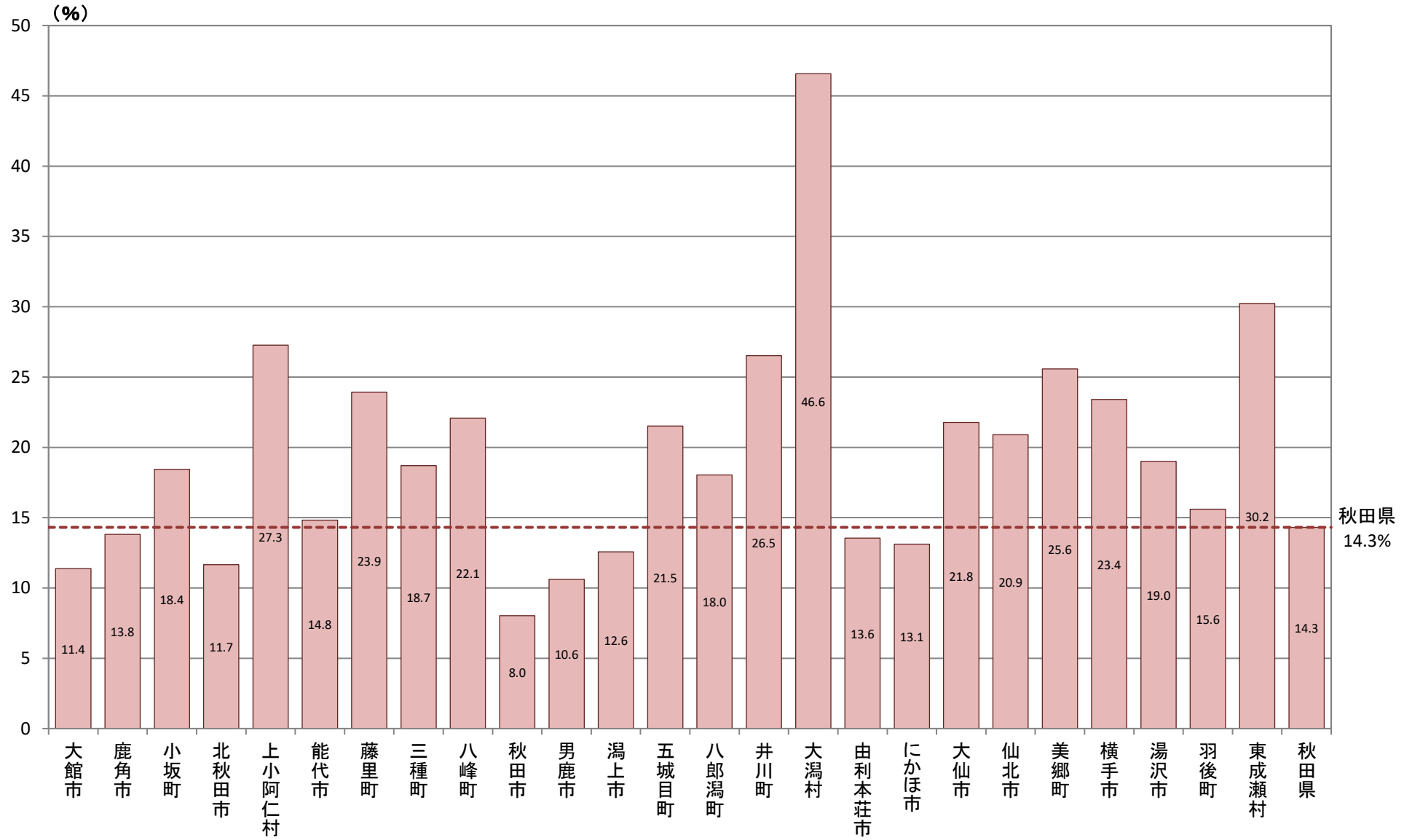

B-6-1 がん検診受診率

【肺がん・男女】

厚生労働省地域保健・健康増進事業報告(健康増進編)都道府県別

市町村	対象者数(人)	受診者数(人)	受診者数(人)		受診率(%)
			集団検診	個別検診	
大館市	30,396	1,708	1,708	0	5.6
鹿角市	13,024	1,174	915	259	9.0
小坂町	2,106	311	311	0	14.8
北秋田市	12,913	1,109	1,109	0	8.6
上小阿仁村	940	187	187	0	19.9
能代市	22,849	3,741	2,656	1,085	16.4
藤里町	1,379	283	200	83	20.5
三種町	7,255	1,016	1,016	0	14.0
八峰町	3,217	573	300	273	17.8
秋田市	133,863	4,349	4,349	0	3.2
男鹿市	12,002	927	927	0	7.7
潟上市	14,111	900	900	0	6.4
五城目町	3,827	638	638	0	16.7
八郎潟町	2,626	435	435	0	16.6
井川町	2,064	566	566	0	27.4
大潟村	1,199	527	527	0	44.0
由利本荘市	32,941	1,107	1,107	0	3.4
にかほ市	10,374	793	793	0	7.6
大仙市	34,786	4,899	4,899	0	14.1
仙北市	11,332	1,339	1,339	0	11.8
美郷町	8,322	2,000	2,000	0	24.0
横手市	38,280	6,996	6,996	0	18.3
湯沢市	20,456	2,595	2,595	0	12.7
羽後町	6,484	676	676	0	10.4
東成瀬村	1,103	206	206	0	18.7
秋田県	427,849	39,055	37,355	1,700	9.1

B-6-1 がん検診受診率(肺がん・男女)

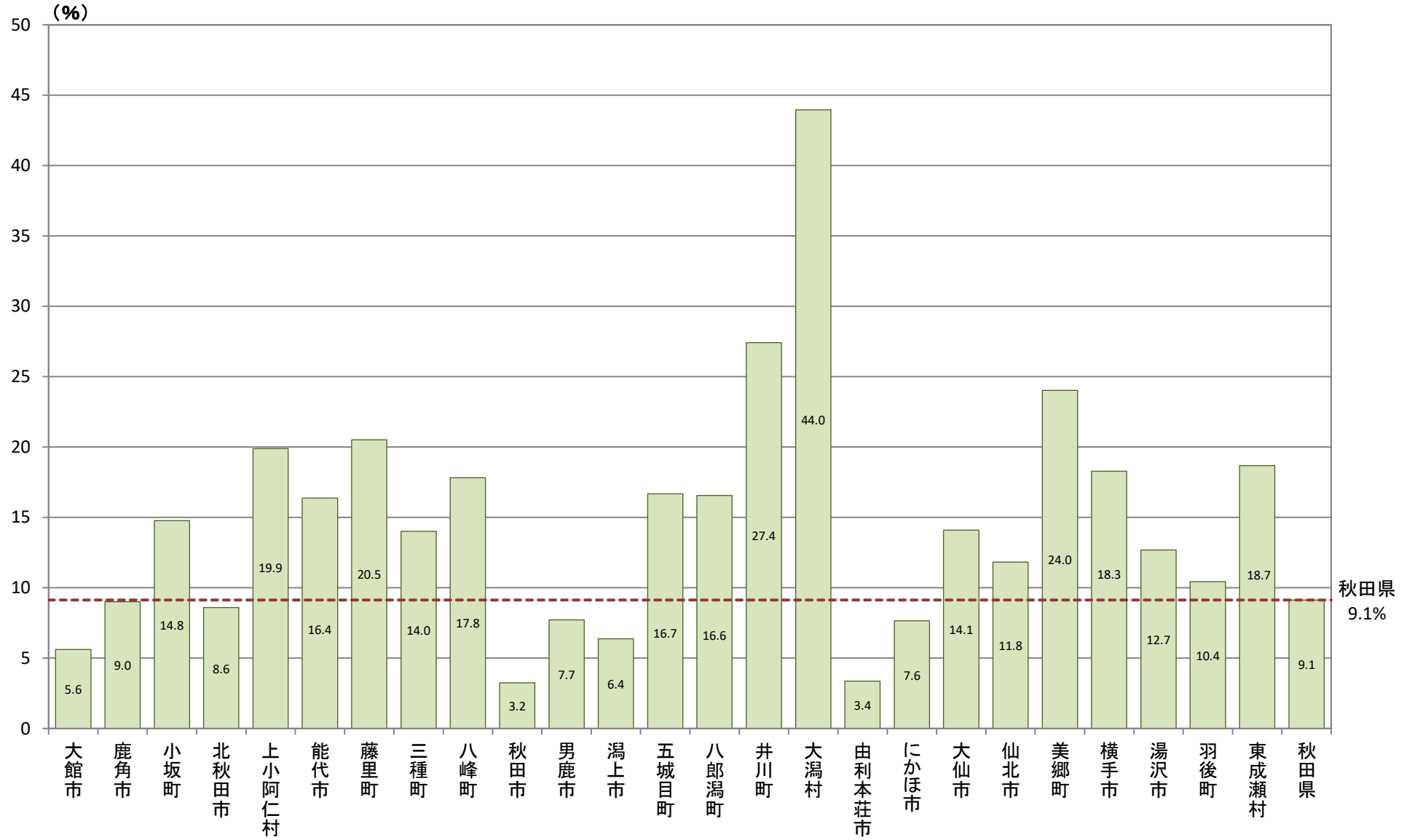

B-6-1 がん検診受診率

【肺がん・男性】

厚生労働省地域保健・健康増進事業報告(健康増進編)都道府県別

市町村	対象者数	受診者数	受診者数		受診率(%)
			集団検診	個別検診	
大館市	15,108	601	601	0	4.0
鹿角市	6,615	434	287	147	6.6
小坂町	1,070	123	123	0	11.5
北秋田市	6,458	487	487	0	7.5
上小阿仁村	500	89	89	0	17.8
能代市	11,211	1,520	1,163	357	13.6
藤里町	727	143	100	43	19.7
三種町	3,655	448	448	0	12.3
八峰町	1,664	237	123	114	14.2
秋田市	64,594	1,200	1,200	0	1.9
男鹿市	6,144	375	375	0	6.1
潟上市	7,170	343	343	0	4.8
五城目町	1,922	250	250	0	13.0
八郎潟町	1,268	169	169	0	13.3
井川町	1,027	242	242	0	23.6
大潟村	600	256	256	0	42.7
由利本荘市	16,451	407	407	0	2.5
にかほ市	5,136	294	294	0	5.7
大仙市	17,233	1,970	1,970	0	11.4
仙北市	5,631	558	558	0	9.9
美郷町	4,132	895	895	0	21.7
横手市	18,962	2,696	2,696	0	14.2
湯沢市	10,158	1,169	1,169	0	11.5
羽後町	3,278	312	312	0	9.5
東成瀬村	564	109	109	0	19.3
秋田県	211,278	15,327	14,666	661	7.3

B-6-1 がん検診受診率(肺がん・男性)

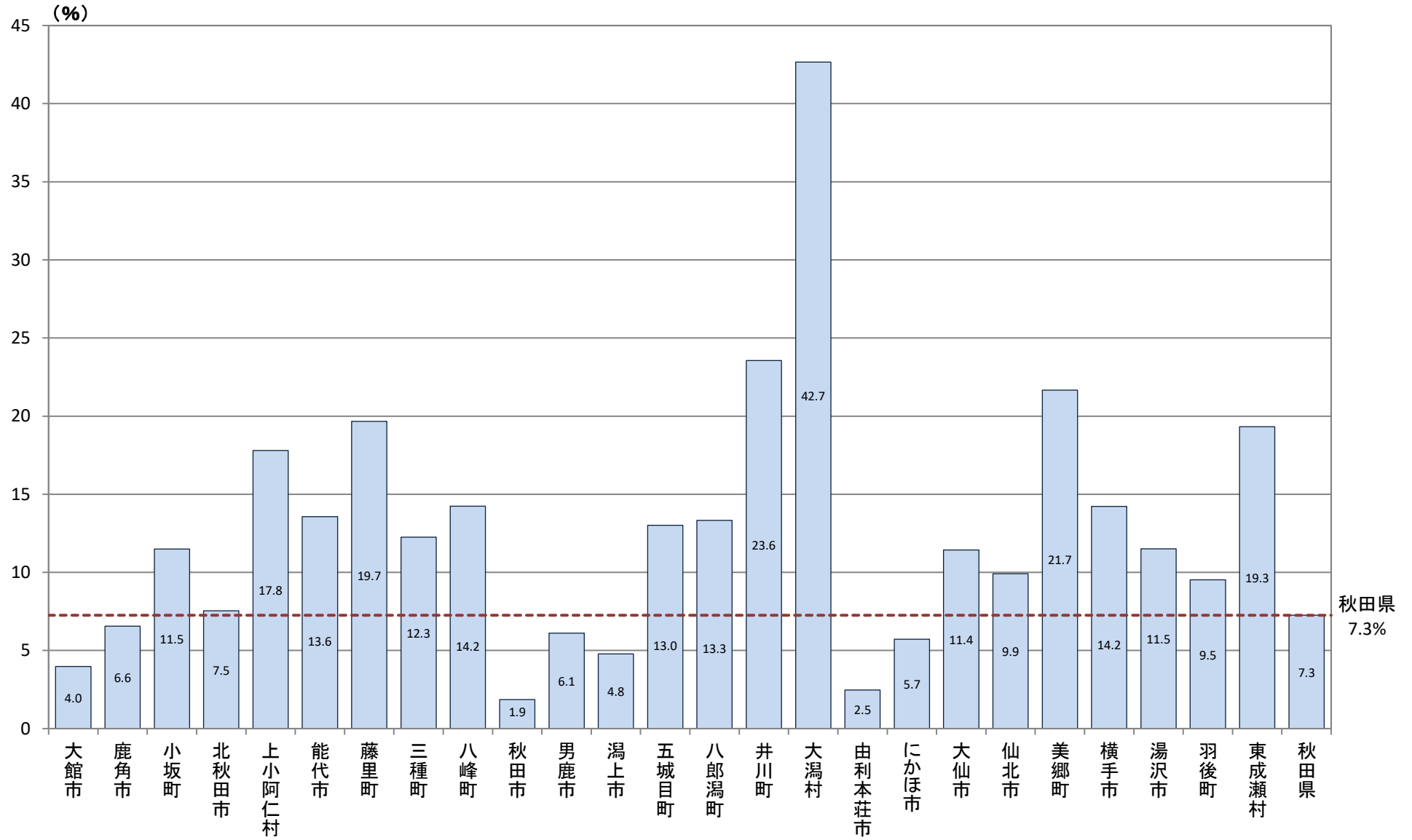

B-6-1 がん検診受診率

【肺がん・女性】

厚生労働省地域保健・健康増進事業報告(健康増進編)都道府県別

市町村	対象者数	受診者数	受診者数		受診率(%)
			集団検診	個別検診	
大館市	15,288	1,107	1,107	0	7.2
鹿角市	6,409	740	628	112	11.5
小坂町	1,036	188	188	0	18.1
北秋田市	6,455	622	622	0	9.6
上小阿仁村	440	98	98	0	22.3
能代市	11,638	2,221	1,493	728	19.1
藤里町	652	140	100	40	21.5
三種町	3,600	568	568	0	15.8
八峰町	1,553	336	177	159	21.6
秋田市	69,269	3,149	3,149	0	4.5
男鹿市	5,858	552	552	0	9.4
潟上市	6,941	557	557	0	8.0
五城目町	1,905	388	388	0	20.4
八郎潟町	1,358	266	266	0	19.6
井川町	1,037	324	324	0	31.2
大潟村	599	271	271	0	45.2
由利本荘市	16,490	700	700	0	4.2
にかほ市	5,238	499	499	0	9.5
大仙市	17,553	2,929	2,929	0	16.7
仙北市	5,701	781	781	0	13.7
美郷町	4,190	1,105	1,105	0	26.4
横手市	19,318	4,300	4,300	0	22.3
湯沢市	10,298	1,426	1,426	0	13.8
羽後町	3,206	364	364	0	11.4
東成瀬村	539	97	97	0	18.0
秋田県	216,571	23,728	22,689	1,039	11.0

B-6-1 がん検診受診率(肺がん・女性)

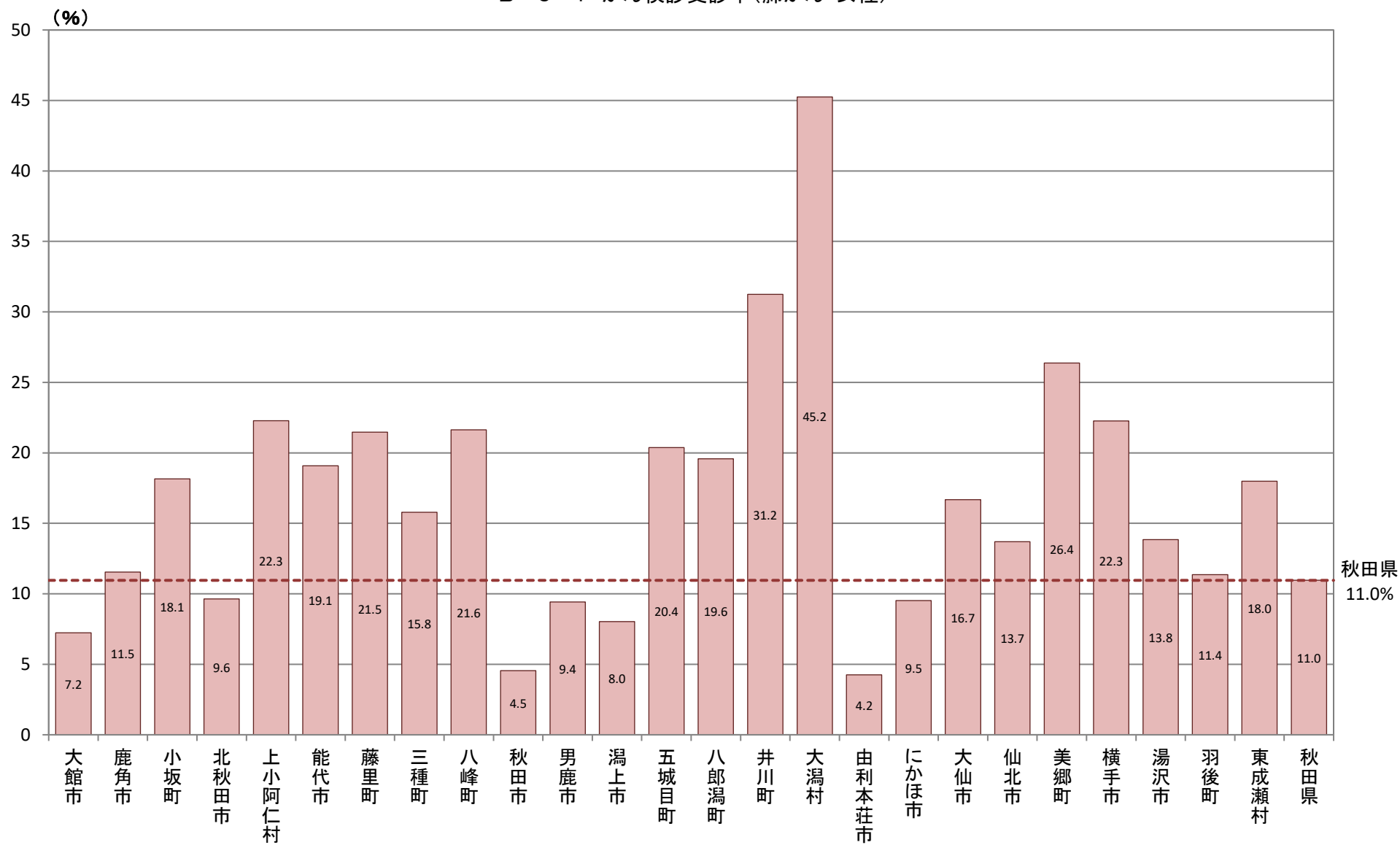

B-6-1 がん検診受診率

【子宮頸がん・女性】

厚生労働省地域保健・健康増進事業報告(健康増進編)都道府県別

市町村	対象者数 (人)	受診者数 (人)	受診率			平成29年度受診者数		平成30年度受診者数		連続受診者数		
			平成29年度	平成30年度	連続	(%)	集団検診	個別検診	集団検診	個別検診	集団検診	個別検診
大館市	20,822	2,704	1,626	1,615	537	13.0	481	1,145	459	1,156	198	339
鹿角市	8,560	956	674	607	325	11.2	674	0	607	0	325	0
小坂町	1,305	223	124	130	31	17.1	87	37	99	31	11	20
北秋田市	8,430	730	394	384	48	8.7	338	56	317	67	41	7
上小阿仁村	553	68	36	43	11	12.3	26	10	33	10	6	5
能代市	15,454	3,433	2,130	2,044	741	22.2	561	1,569	514	1,530	98	643
藤里町	823	219	162	160	103	26.6	58	104	57	103	36	67
三種町	4,682	944	779	751	586	20.2	700	79	674	77	536	50
八峰町	1,926	684	500	529	345	35.5	182	318	168	361	91	254
秋田市	100,055	11,894	6,468	6,159	733	11.9	187	6,281	196	5,963	1	732
男鹿市	7,659	656	334	373	51	8.6	156	178	145	228	12	39
潟上市	10,361	2,064	1,504	1,563	1,003	19.9	667	837	625	938	409	594
五城目町	2,503	571	415	419	263	22.8	337	78	334	85	217	46
八郎潟町	1,777	373	282	266	175	21.0	210	72	192	74	125	50
井川町	1,336	250	155	205	110	18.7	122	33	126	79	87	23
大潟村	829	290	218	231	159	35.0	183	35	188	43	137	22
由利本荘市	22,736	1,895	1,009	915	29	8.3	833	176	659	256	20	9
にかほ市	6,970	650	366	318	34	9.3	297	69	250	68	13	21
大仙市	24,316	2,954	2,021	1,838	905	12.1	1,268	753	1,012	826	419	486
仙北市	7,677	705	426	384	105	9.2	128	298	106	278	13	92
美郷町	5,671	1,360	806	712	158	24.0	633	173	549	163	74	84
横手市	26,310	6,024	3,189	3,151	316	22.9	2,662	527	2,610	541	215	101
湯沢市	13,650	1,876	1,007	964	95	13.7	997	10	953	11	95	0
羽後町	4,293	505	326	263	84	11.8	204	122	160	103	41	43
東成瀬村	716	178	95	96	13	24.9	74	21	74	22	7	6
秋田県	299,414	42,206	25,046	24,120	6,960	14.1	12,065	12,981	11,107	13,013	3,227	3,733

B-6-1 がん検診受診率(子宮頸がん・女性)

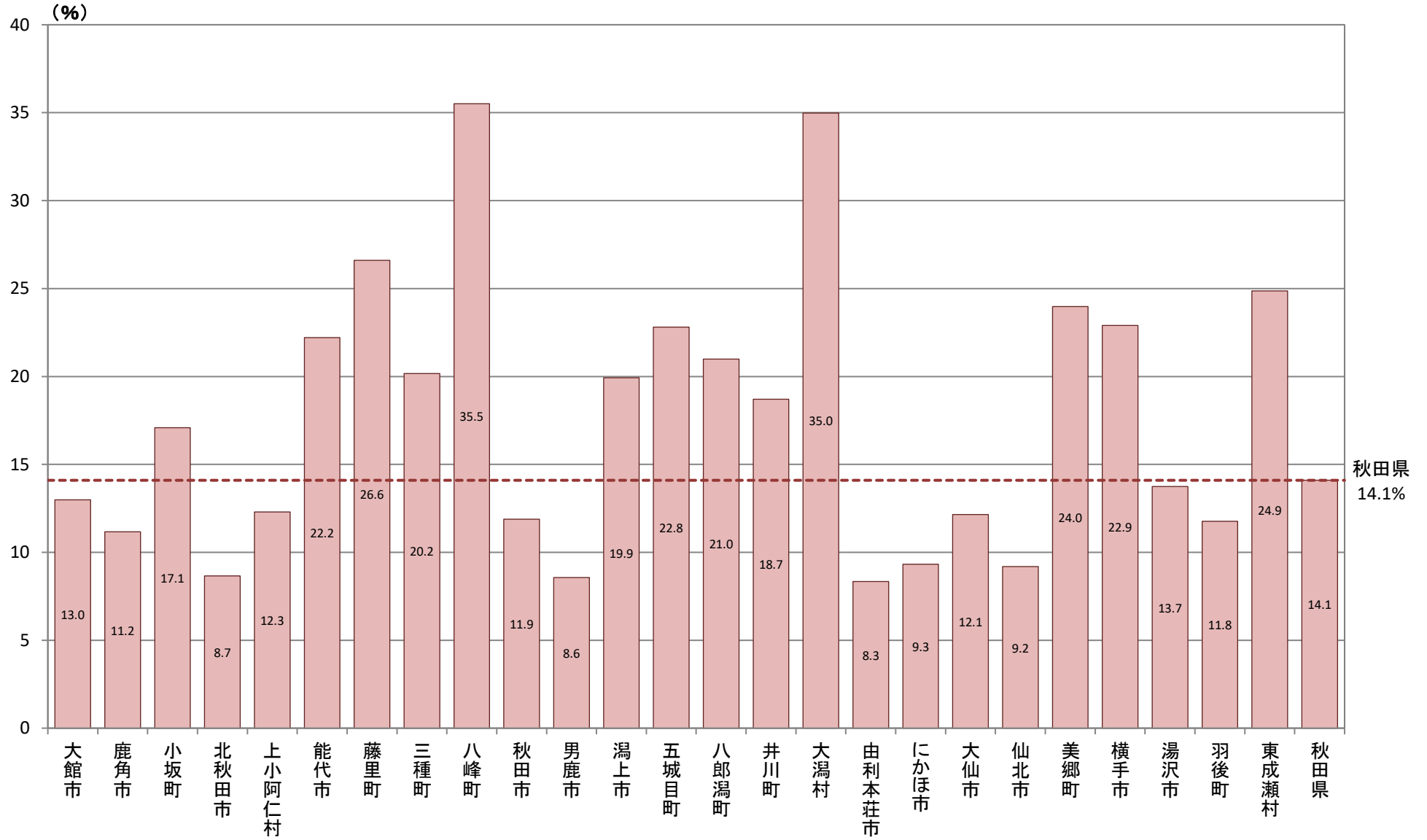

B-6-1 がん検診受診率

【乳がん・女性】

厚生労働省地域保健・健康増進事業報告(健康増進編)都道府県別

市町村	対象者数 (人)	受診者数 (人)	受診率			平成29年度受診者数		平成30年度受診者数		連続受診者数		
			平成29年度	平成30年度	連続	(%)	集団検診	個別検診	集団検診	個別検診	集団検診	個別検診
大館市	15,288	2,086	1,275	1,280	469	13.6	678	597	669	611	231	238
鹿角市	6,409	1,109	547	582	20	17.3	547	0	582	0	20	0
小坂町	1,036	235	112	129	6	22.7	112	0	129	0	6	0
北秋田市	6,455	615	320	295	0	9.5	298	22	282	13	0	0
上小阿仁村	440	53	24	32	3	12.0	24	0	31	1	2	1
能代市	11,638	3,667	2,382	2,357	1,072	31.5	671	1,711	610	1,747	103	969
藤里町	652	256	206	187	137	39.3	78	128	75	112	50	87
三種町	3,600	1,376	1,020	998	642	38.2	958	62	939	59	627	15
八峰町	1,553	737	587	577	427	47.5	257	330	245	332	160	267
秋田市	69,269	8,340	4,398	3,942	0	12.0	945	3,453	762	3,180	0	0
男鹿市	5,858	565	295	297	27	9.6	226	69	206	91	11	16
潟上市	6,941	1,554	1,146	1,088	680	22.4	728	418	675	413	454	226
五城目町	1,905	532	385	380	233	27.9	355	30	347	33	223	10
八郎潟町	1,358	398	309	268	179	29.3	276	33	242	26	164	15
井川町	1,037	246	170	178	102	23.7	145	25	146	32	87	15
大潟村	599	257	167	164	74	42.9	156	11	148	16	71	3
由利本荘市	16,490	2,038	1,072	966	0	12.4	909	163	736	230	0	0
にかほ市	5,238	754	413	342	1	14.4	338	75	284	58	1	0
大仙市	17,553	3,341	1,900	1,792	351	19.0	1,800	100	1,570	222	253	98
仙北市	5,701	675	342	337	4	11.8	157	185	120	217	4	0
美郷町	4,190	1,304	772	686	154	31.1	756	16	661	25	141	13
横手市	19,318	5,769	2,961	2,863	55	29.9	2,961	0	2,863	0	55	0
湯沢市	10,298	1,877	962	939	24	18.2	930	32	921	18	21	3
羽後町	3,206	433	261	216	44	13.5	248	13	207	9	44	0
東成瀬村	539	163	81	87	5	30.2	78	3	87	0	5	0
秋田県	216,571	38,380	22,107	20,982	4,709	17.7	14,631	7,476	13,537	7,445	2,733	1,976

B-6-1 がん検診受診率(乳がん・女性)

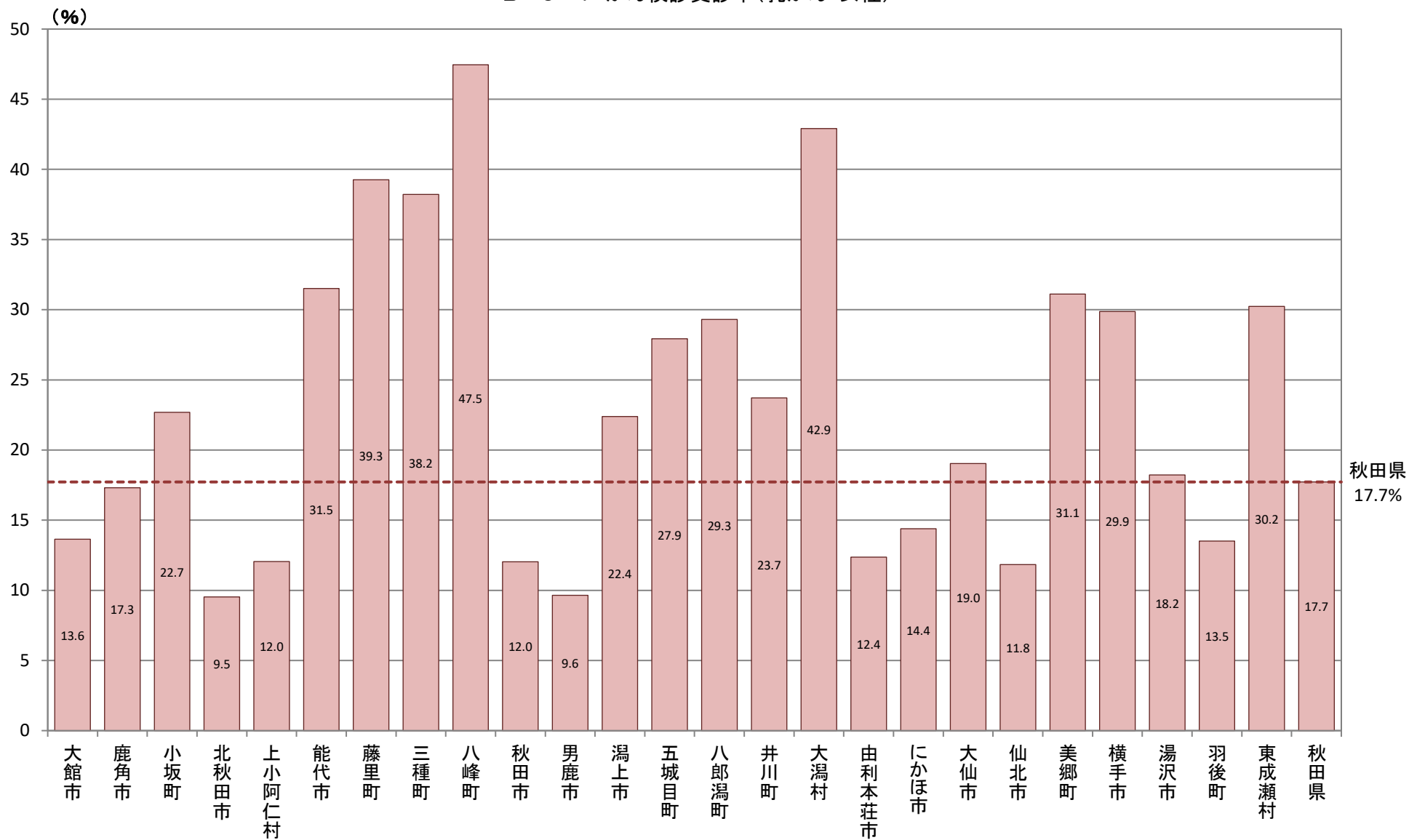

B-7 特定健康診査データによる地域差分析(標準化該当比)

対象年(度)

平成29年

【データ出典】

平成29年度市町村国保特定健康診査結果データ及び全国健康保険協会(協会けんぽ)秋田支部特定健康診査結果データより

【データ算出方法】

本データは、平成29年度の市町村国保及び全国健康保険協会秋田支部の特定健康診査結果データから算出したもの。

※メタボリックシンドローム該当者及び予備群については、結果データをもとに独自判定した結果を集計している。(医師による判定とは異なる。)

※各項目の詳細判定に用いたデータは別紙(特定健康診査・医療レセプトデータ集計・分析条件一覧表)による集計結果により算出した。

【データの見方等】

標準化該当比は、「標準化死亡比(SMR)」に準じて算出したもの。

各市町村の性・年齢階級別の受診者(判定可能者)数に、秋田県合計の特定健康診査結果から算出した該当者の割合を乗じて集計した人数をその市町村の期待者数とし、実際の特定健康診査結果で該当と判定された性別の人数(該当者数)を期待者数で除し、100を乗じた値。

年齢構成の違いの影響を除いて地域の状況を表すものであり、地域比較(市町村比較)に用いている。

標準化該当比100を秋田県合計(集計した県全体)とし、各市町村の該当者の出現割合の高低を比較している。

B-7-1 特定健康診査において検査数値が一定の基準を超える者(標準化該当比)

肥満、メタボリックシンドローム、血圧、脂質、血糖について掲載。

B-7-2 特定健康診査における有病者(標準化該当比)

検査数値等が一定の値以上を検出したため、糖尿病、高血圧症、脂質異常症と判定される者について掲載。

B-7-3 特定健康診査における検査数値の平均値(年齢調整)

BMI、腹囲、空腹時血糖、HbA1c、収縮期血圧、拡張期血圧、中性脂肪、LDL・HDLコレステロールの各平均値。

B-7-4 特定健康診査での質問項目による生活習慣比較(標準化該当比)

喫煙、体重変化、運動習慣、歩行、食習慣(朝食・夕食・夜食)、飲酒(頻度・量)、睡眠、生活習慣改善、保健指導の各項目について掲載。

【データ利用の留意点】

特定健康診査の受診率が約40%であること、市町村によってはそれ以外の地域要素があることを十分に留意する必要がある。

B-7-1 特定健康診査において検査数値が一定の基準を超える者(標準化該当比)

【肥満者・男性】

(BMI \geq 25)

平成29年度市町村国保特定健康診査結果データ及び全国健康保険協会(協会けんぽ)秋田支部特定健康診査結果データ

市町村	点推定	95% 下限	95% 上限	P値
大館市	102.4	97.9	107.2	0.302
鹿角市	91.8	85.9	98.0	0.011
小坂町	89.3	74.7	105.8	0.204
北秋田市	109.1	102.4	116.1	0.007
上小阿仁村	110.4	90.3	133.7	0.335
能代市	98.7	93.5	104.0	0.630
藤里町	113.2	95.4	133.5	0.151
三種町	104.7	96.0	114.0	0.302
八峰町	97.2	85.9	109.6	0.666
秋田市	96.8	94.4	99.2	0.009
男鹿市	102.7	94.8	111.0	0.518
潟上市	113.2	105.9	120.8	0.000
五城目町	107.9	96.3	120.5	0.187
八郎潟町	103.9	89.8	119.5	0.624
井川町	122.6	105.4	141.8	0.007
大潟村	125.4	106.7	146.5	0.005
由利本荘市	96.0	91.8	100.3	0.066
にかほ市	101.8	94.4	109.6	0.645
大仙市	101.4	97.4	105.6	0.497
仙北市	102.9	95.9	110.3	0.429
美郷町	103.3	96.1	110.8	0.381
横手市	97.8	94.1	101.6	0.260
湯沢市	101.4	96.5	106.4	0.598
羽後町	99.0	90.3	108.3	0.846
東成瀬村	80.3	65.3	97.7	0.031
秋田県	100.0			

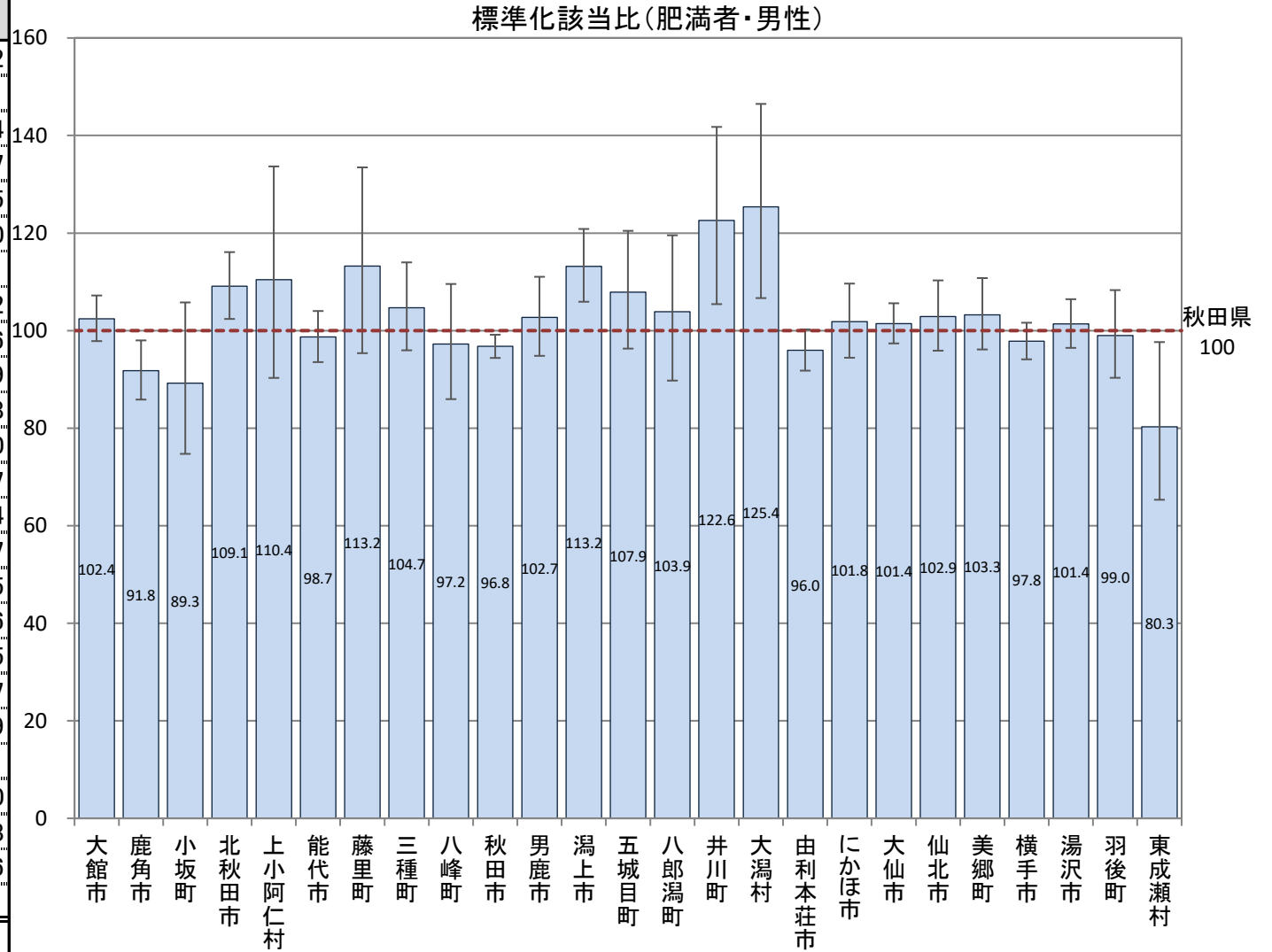

B-7-1 特定健康診査において検査数値が一定の基準を超える者(標準化該当比)

【肥満者・女性】

(BMI \geq 25)

平成29年度市町村国保特定健康診査結果データ及び全国健康保険協会(協会けんぽ)秋田支部特定健康診査結果データ

市町村	点推定	95% 下限	95% 上限	P値
大館市	98.3	93.0	103.8	0.544
鹿角市	98.9	91.8	106.5	0.785
小坂町	114.3	96.3	134.7	0.121
北秋田市	108.3	100.8	116.2	0.028
上小阿仁村	121.8	96.1	152.2	0.095
能代市	100.6	94.6	106.8	0.870
藤里町	128.8	107.1	153.7	0.006
三種町	116.4	106.0	127.6	0.001
八峰町	109.4	95.9	124.1	0.177
秋田市	83.1	80.6	85.6	0.000
男鹿市	109.5	100.0	119.7	0.047
潟上市	102.3	94.5	110.5	0.580
五城目町	123.6	109.5	139.1	0.000
八郎潟町	108.6	92.4	126.8	0.317
井川町	124.5	104.3	147.6	0.013
大潟村	119.9	99.7	142.9	0.049
由利本荘市	104.8	99.5	110.3	0.078
にかほ市	104.1	95.8	112.9	0.344
大仙市	112.5	107.5	117.5	0.000
仙北市	105.5	97.4	114.1	0.185
美郷町	109.3	100.8	118.4	0.030
横手市	100.8	96.5	105.2	0.720
湯沢市	107.3	101.4	113.4	0.013
羽後町	112.2	100.1	125.3	0.045
東成瀬村	112.9	90.1	139.8	0.292
秋田県	100.0			

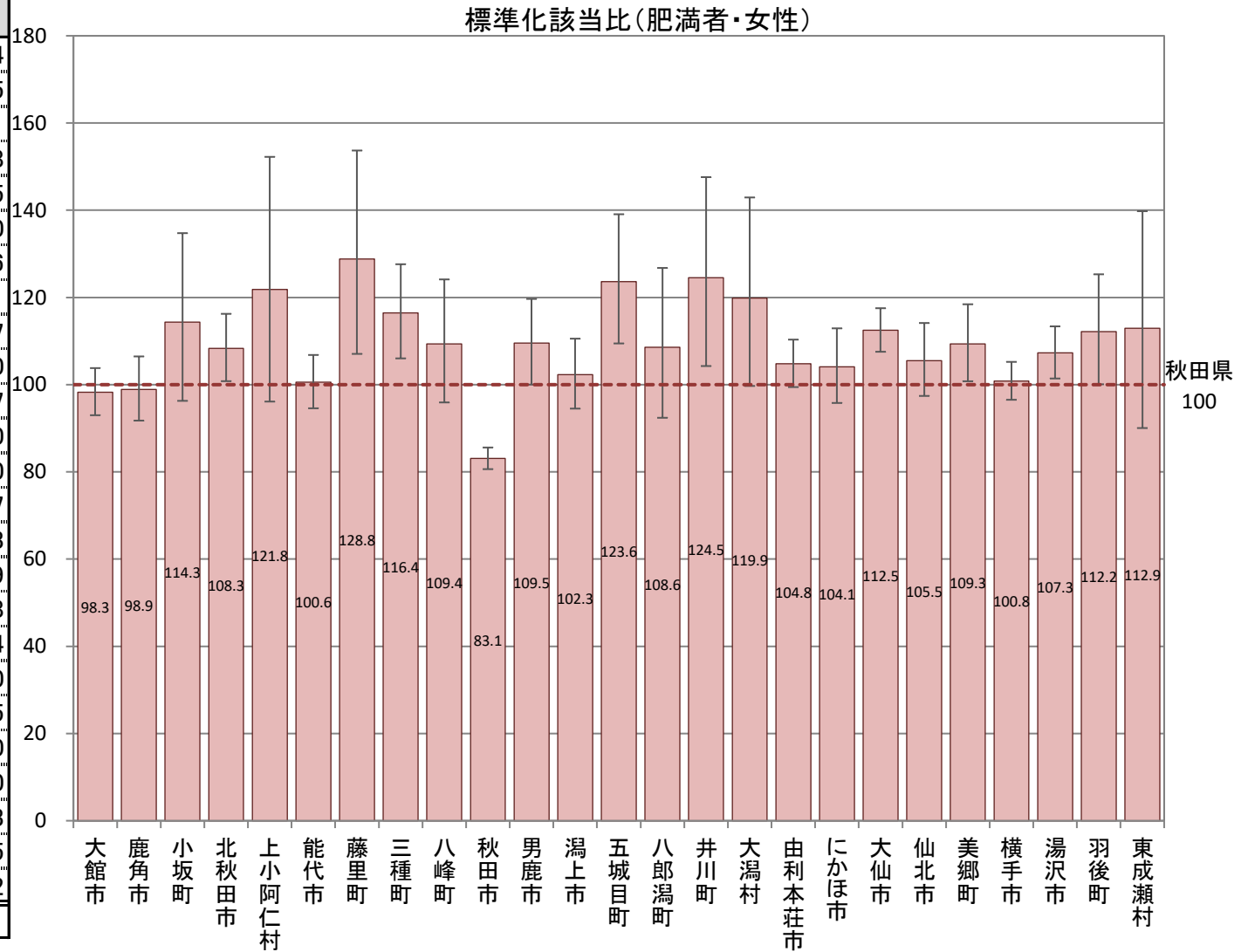

B-7-1 特定健康診査において検査数値が一定の基準を超える者(標準化該当比)

【メタボリックシンドローム該当者・男性】

平成29年度市町村国保特定健康診査結果データ及び全国健康保険協会(協会けんぽ)秋田支部特定健康診査結果データ

(健診データから、腹囲85cm以上、かつ各数値項目により独自判定で算出)

市町村	点推定	95% 下限	95% 上限	P値
大館市	99.5	93.8	105.4	0.876
鹿角市	110.0	101.9	118.5	0.014
小坂町	104.6	85.1	127.3	0.687
北秋田市	98.8	90.8	107.2	0.785
上小阿仁村	98.5	75.3	126.5	0.956
能代市	107.4	100.7	114.4	0.029
藤里町	110.9	89.0	136.4	0.359
三種町	121.3	109.7	133.9	0.000
八峰町	113.4	98.3	130.2	0.080
秋田市	91.0	88.1	93.9	0.000
男鹿市	94.9	85.5	105.1	0.327
潟上市	98.5	90.0	107.6	0.754
五城目町	86.6	73.8	101.0	0.072
八郎潟町	92.3	75.8	111.2	0.425
井川町	122.1	100.8	146.6	0.036
大潟村	99.9	78.5	125.2	0.964
由利本荘市	95.0	89.8	100.4	0.070
にかほ市	105.5	96.2	115.4	0.257
大仙市	116.4	111.0	122.1	0.000
仙北市	105.9	97.0	115.4	0.197
美郷町	115.9	106.6	125.9	0.000
横手市	99.9	95.2	104.7	0.975
湯沢市	93.3	87.5	99.5	0.035
羽後町	90.3	80.0	101.5	0.092
東成瀬村	87.4	68.3	110.3	0.281
秋田県	100.0			

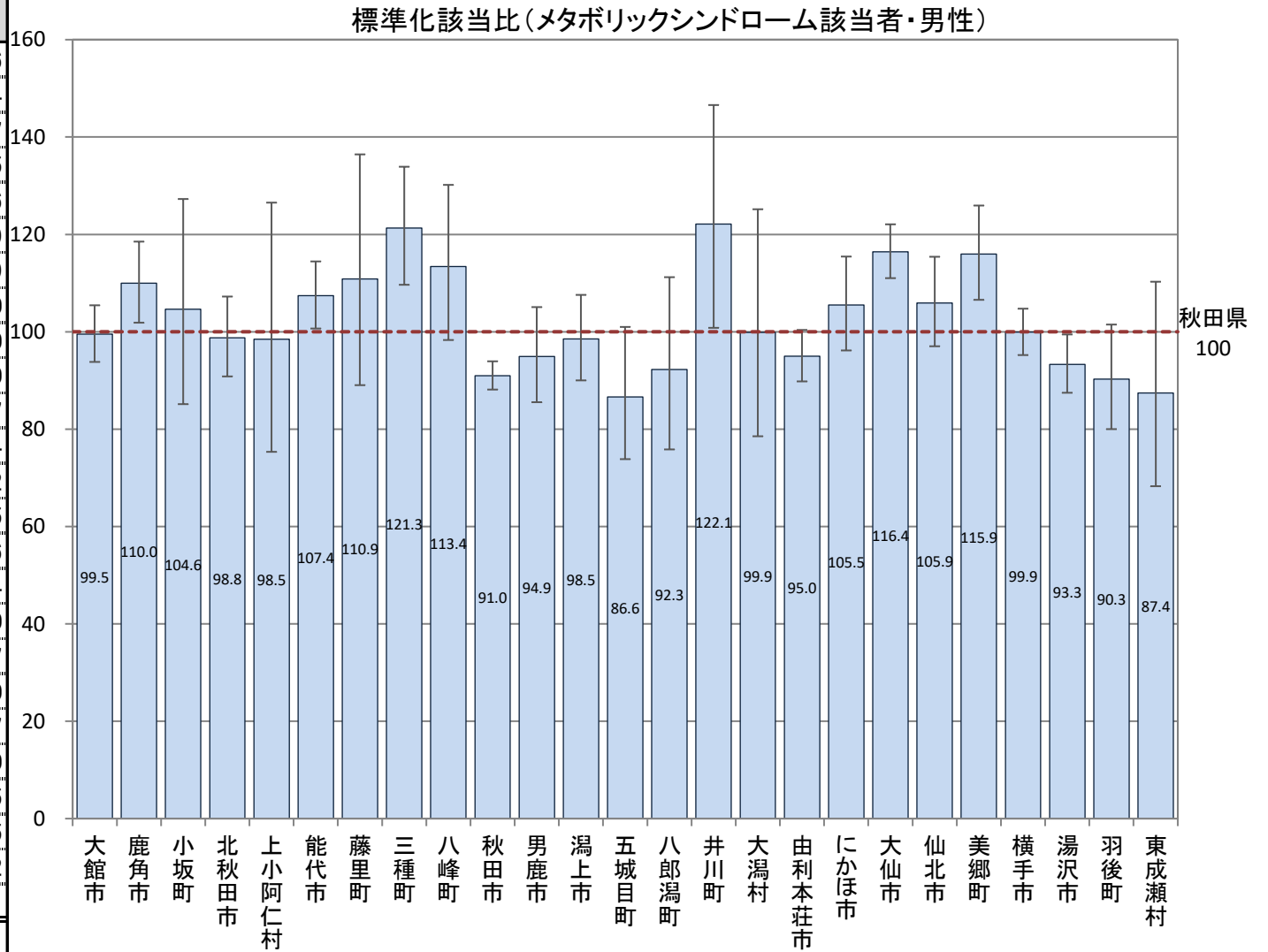

B-7-1 特定健康診査において検査数値が一定の基準を超える者(標準化該当比)

【メタボリックシンドローム該当者・女性】

平成29年度市町村国保特定健康診査結果データ及び全国健康保険協会(協会けんぽ)秋田支部特定健康診査結果データ

(健診データから、腹囲90cm以上、かつ各数値項目により独自判定で算出)

市町村	点推定	95% 下限	95% 上限	P値
大館市	91.2	80.6	102.8	0.140
鹿角市	112.9	97.1	130.5	0.109
小坂町	105.9	71.4	151.2	0.825
北秋田市	99.8	84.8	116.6	0.988
上小阿仁村	86.3	45.9	147.5	0.686
能代市	115.9	102.6	130.4	0.016
藤里町	108.1	69.2	160.8	0.784
三種町	124.9	102.9	150.3	0.021
八峰町	116.0	88.1	149.9	0.289
秋田市	74.8	70.0	79.9	0.000
男鹿市	86.8	69.6	106.9	0.199
潟上市	83.7	69.4	100.2	0.058
五城目町	102.3	76.6	133.8	0.923
八郎潟町	90.8	61.7	128.9	0.653
井川町	117.1	78.4	168.1	0.454
大潟村	90.2	55.1	139.3	0.721
由利本荘市	105.5	94.4	117.6	0.347
にかほ市	125.3	106.7	146.2	0.005
大仙市	130.5	119.5	142.2	0.000
仙北市	109.4	92.4	128.5	0.297
美郷町	124.3	105.7	145.4	0.007
横手市	112.8	103.3	122.8	0.006
湯沢市	102.5	90.7	115.4	0.704
羽後町	91.7	69.7	118.6	0.553
東成瀬村	82.8	45.2	138.9	0.557
秋田県	100.0			

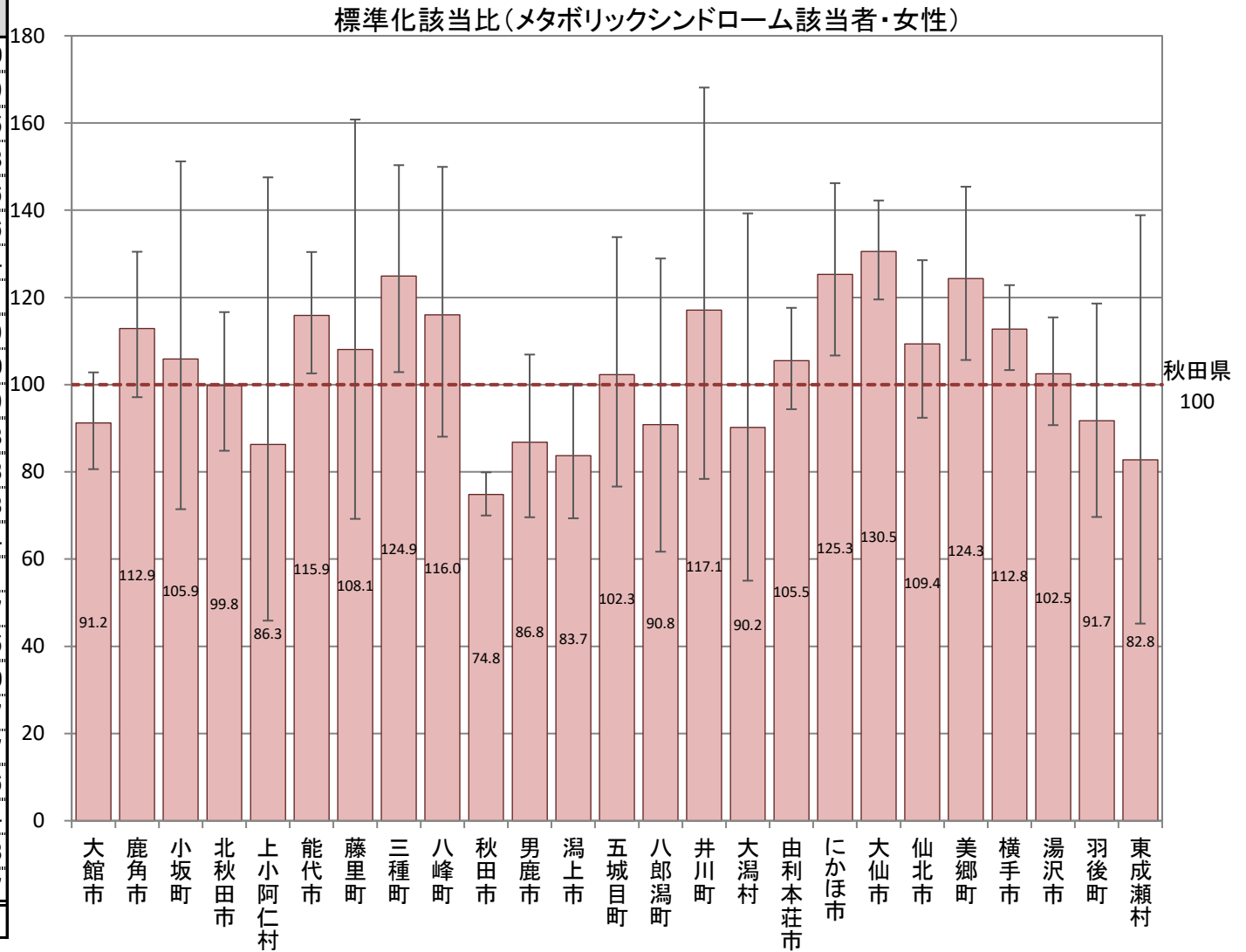

B-7-1 特定健康診査において検査数値が一定の基準を超える者(標準化該当比)

【メタボリックシンドローム予備群・男性】

平成29年度市町村国保特定健康診査結果データ及び全国健康保険協会(協会けんぽ)秋田支部特定健康診査結果データ

(健診データから、腹囲85cm以上、かつ各数値項目により独自判定で算出)

市町村	点推定	95% 下限	95% 上限	P値
大館市	105.0	98.7	111.5	0.120
鹿角市	97.9	89.7	106.7	0.643
小坂町	85.2	66.4	107.7	0.199
北秋田市	106.6	97.7	116.1	0.149
上小阿仁村	133.0	103.7	168.0	0.020
能代市	87.9	81.4	94.8	0.001
藤里町	85.7	65.2	110.5	0.258
三種町	96.8	85.6	109.1	0.618
八峰町	95.3	80.4	112.1	0.590
秋田市	100.8	97.6	104.2	0.618
男鹿市	106.7	96.0	118.3	0.227
潟上市	115.4	105.5	125.9	0.001
五城目町	87.8	74.0	103.5	0.132
八郎潟町	104.7	85.9	126.4	0.669
井川町	106.1	85.0	130.9	0.620
大潟村	107.3	84.1	134.9	0.588
由利本荘市	91.1	85.7	96.8	0.003
にかほ市	84.1	75.2	93.9	0.002
大仙市	99.7	94.3	105.3	0.929
仙北市	104.4	94.9	114.6	0.375
美郷町	93.0	84.0	102.8	0.162
横手市	101.8	96.7	107.1	0.489
湯沢市	106.0	99.2	113.0	0.081
羽後町	112.8	100.3	126.4	0.041
東成瀬村	84.3	64.0	108.9	0.213
秋田県	100.0			

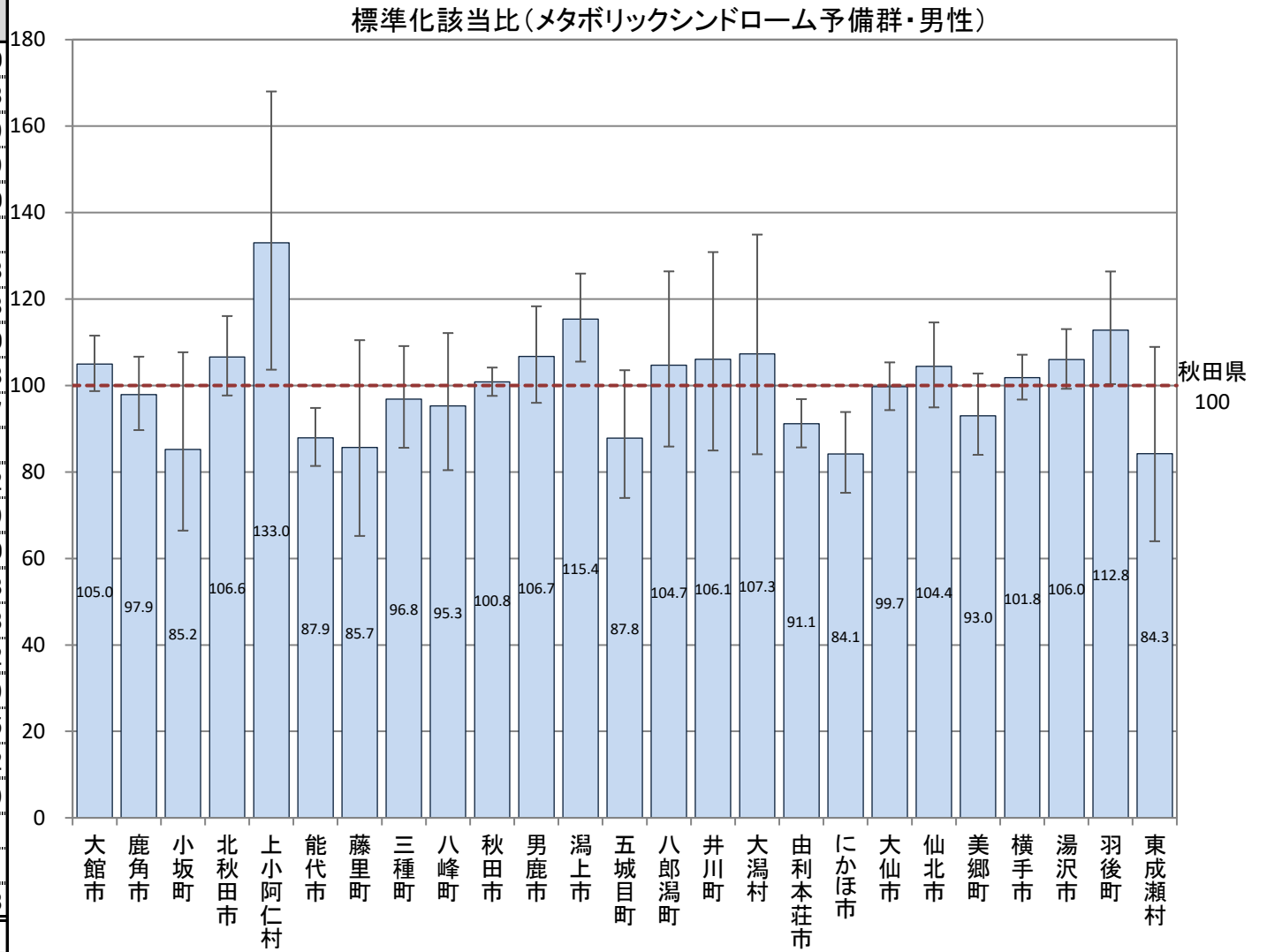

B-7-1 特定健康診査において検査数値が一定の基準を超える者(標準化該当比)

【メタボリックシンドローム予備群・女性】

平成29年度市町村国保特定健康診査結果データ及び全国健康保険協会(協会けんぽ)秋田支部特定健康診査結果データ

(健診データから、腹囲90cm以上、かつ各数値項目により独自判定で算出)

市町村	点推定	95% 下限	95% 上限	P値
大館市	107.6	97.3	118.6	0.153
鹿角市	97.5	84.4	112.0	0.744
小坂町	68.0	43.5	101.1	0.069
北秋田市	111.0	96.9	126.6	0.127
上小阿仁村	104.0	62.6	162.5	0.956
能代市	99.1	88.1	111.0	0.895
藤里町	87.7	56.2	130.5	0.584
三種町	122.3	102.6	144.5	0.021
八峰町	88.2	66.5	114.8	0.386
秋田市	85.4	80.8	90.2	0.000
男鹿市	106.3	89.1	125.8	0.507
潟上市	96.1	82.2	111.7	0.629
五城目町	122.1	96.5	152.3	0.089
八郎潟町	113.7	83.8	150.8	0.416
井川町	124.2	87.9	170.5	0.212
大潟村	94.5	62.3	137.6	0.843
由利本荘市	102.5	92.7	113.0	0.643
にかほ市	109.5	93.8	127.0	0.249
大仙市	108.8	99.9	118.4	0.052
仙北市	116.4	100.6	133.8	0.037
美郷町	109.9	94.2	127.6	0.227
横手市	99.6	91.7	108.0	0.933
湯沢市	106.4	95.6	118.1	0.256
羽後町	104.3	83.1	129.3	0.742
東成瀬村	146.5	99.5	208.0	0.042
秋田県	100.0			

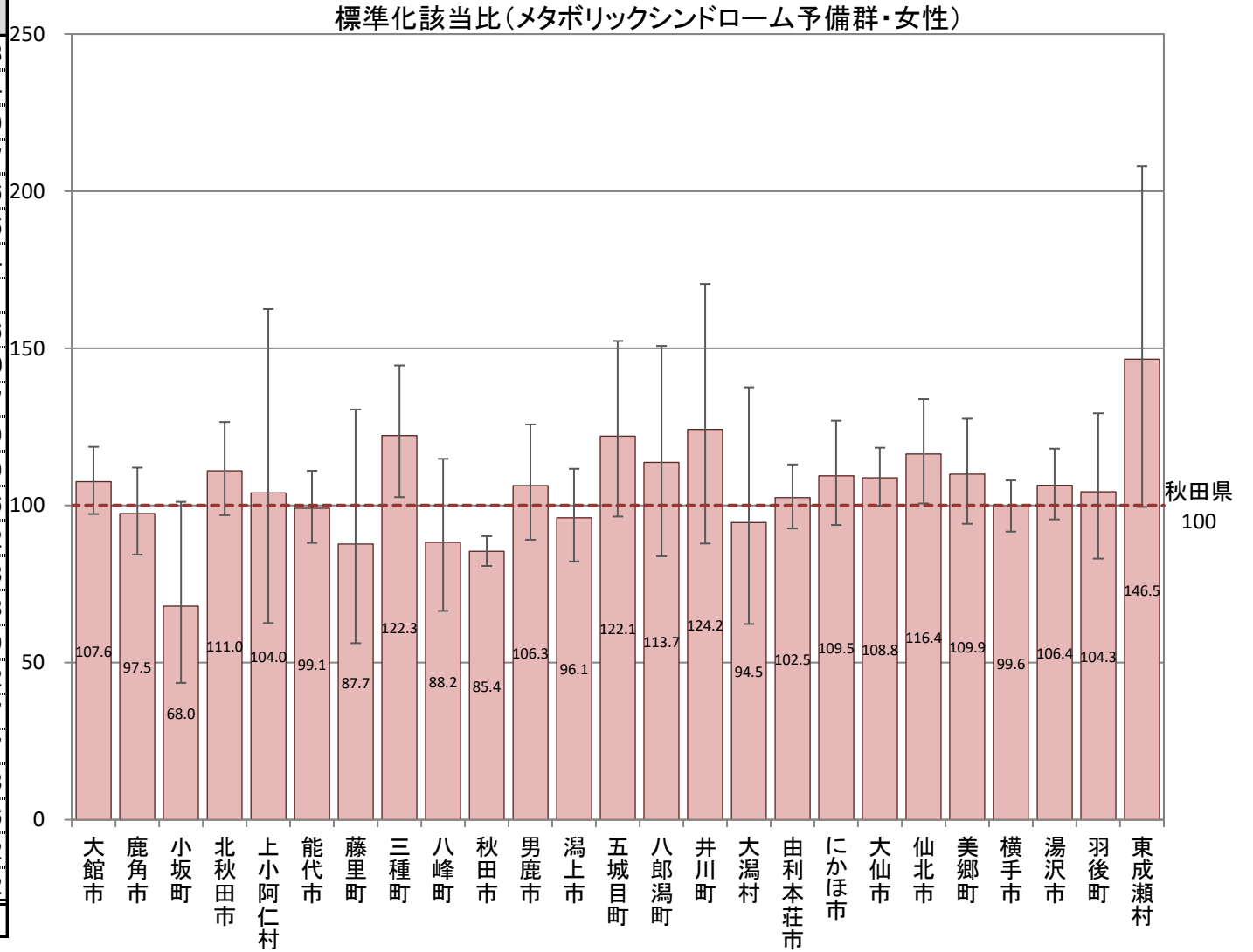

B-7-1 特定健康診査において検査数値が一定の基準を超える者(標準化該当比)

【メタボリックシンドローム該当者+予備群・男性】

平成29年度市町村国保特定健康診査結果データ及び全国健康保険協会(協会けんぽ)秋田支部特定健康診査結果データ

(健診データから、腹囲85cm以上、かつ各数値項目により独自判定で算出)

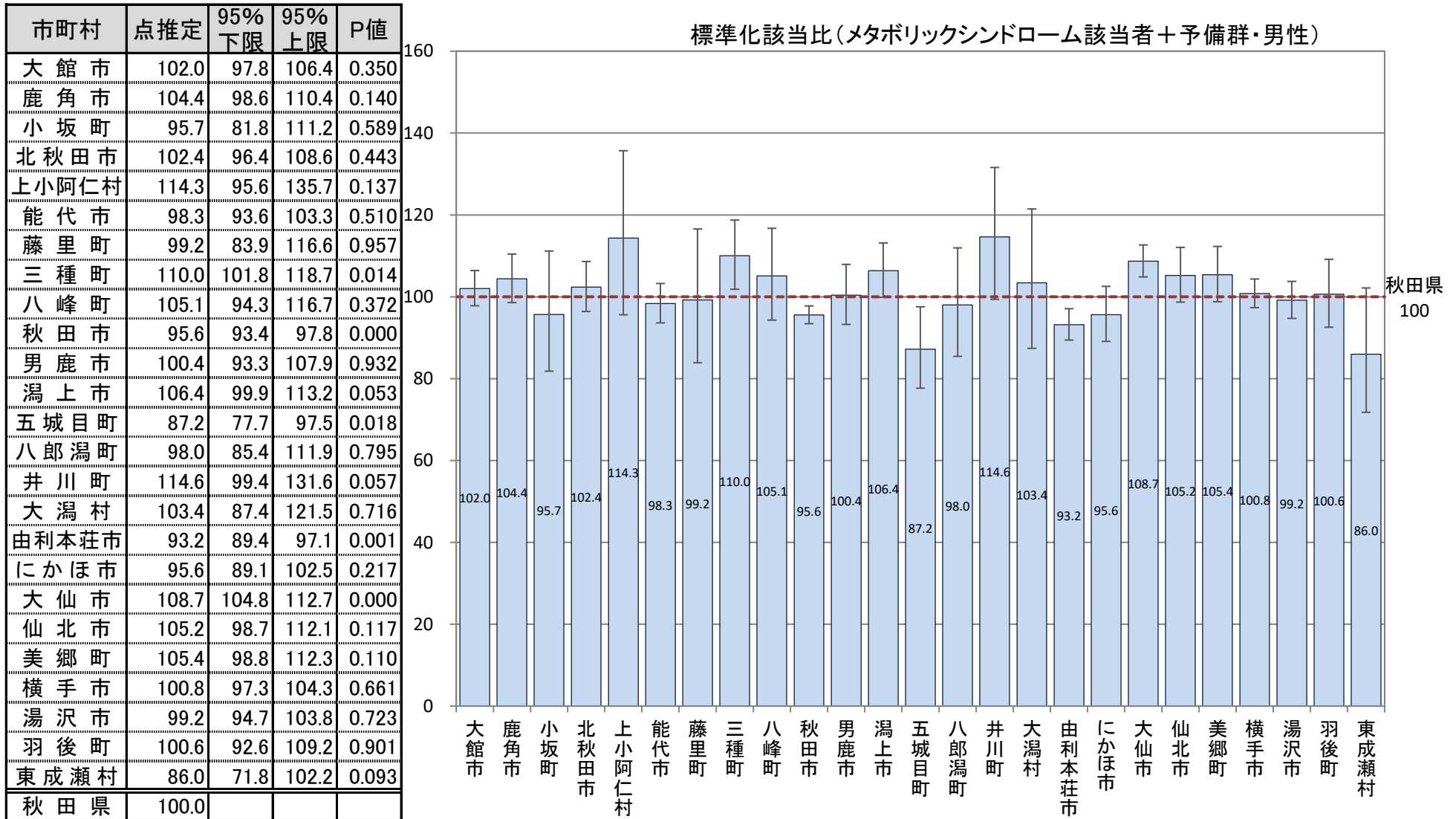

B-7-1 特定健康診査において検査数値が一定の基準を超える者(標準化該当比)

【メタボリックシンドローム該当者+予備群・女性】

平成29年度市町村国保特定健康診査結果データ及び全国健康保険協会(協会けんぽ)秋田支部特定健康診査結果データ

(健診データから、腹囲90cm以上、かつ各数値項目により独自判定で算出)

市町村	点推定	95% 下限	95% 上限	P値
大館市	100.3	92.9	108.2	0.947
鹿角市	104.3	94.1	115.3	0.425
小坂町	84.9	63.7	110.7	0.252
北秋田市	106.1	95.7	117.3	0.261
上小阿仁村	96.0	65.7	135.5	0.885
能代市	106.5	98.0	115.6	0.137
藤里町	96.8	71.4	128.4	0.879
三種町	123.5	108.6	139.8	0.001
八峰町	100.6	82.9	120.9	0.988
秋田市	80.7	77.3	84.2	0.000
男鹿市	97.6	85.2	111.3	0.743
潟上市	90.6	80.4	101.6	0.098
五城目町	113.2	94.7	134.4	0.169
八郎潟町	103.5	81.9	129.0	0.805
井川町	121.0	93.8	153.7	0.135
大潟村	92.6	68.1	123.2	0.650
由利本荘市	103.8	96.4	111.7	0.321
にかほ市	116.5	104.4	129.7	0.006
大仙市	118.5	111.4	125.8	0.000
仙北市	113.3	101.6	125.9	0.023
美郷町	116.4	104.1	129.6	0.006
横手市	105.4	99.3	111.8	0.081
湯沢市	104.7	96.6	113.2	0.262
羽後町	98.8	83.1	116.5	0.915
東成瀬村	118.2	86.2	158.1	0.298
秋田県	100.0			

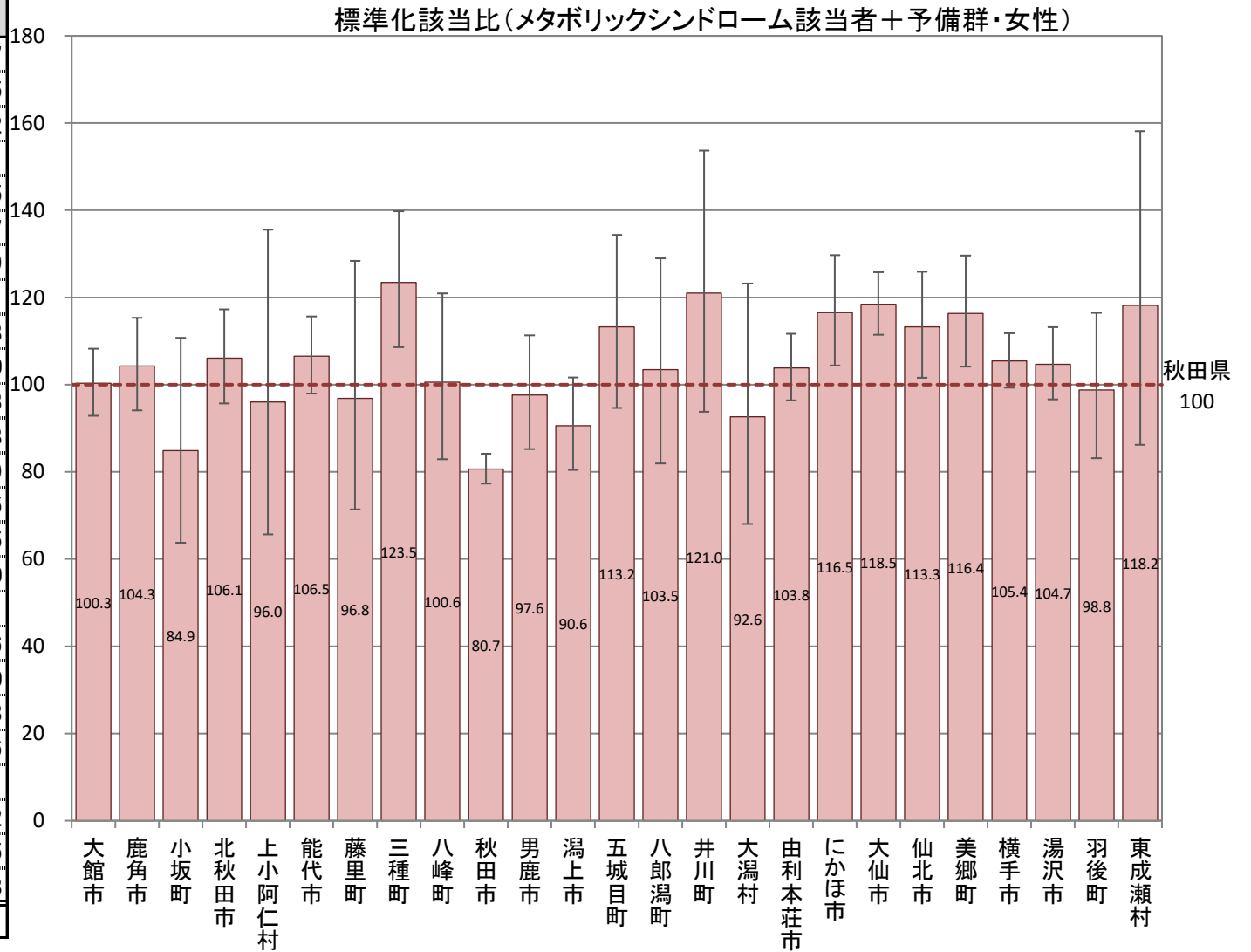

B-7-1 特定健康診査において検査数値が一定の基準を超える者(標準化該当比)

【収縮期血圧140mmHg以上・男性】

平成29年度市町村国保特定健康診査結果データ及び全国健康保険協会(協会けんぽ)秋田支部特定健康診査結果データ

市町村	点推定	95% 下限	95% 上限	P値
大館市	100.7	95.6	106.0	0.801
鹿角市	140.4	132.3	148.9	0.000
小坂町	117.5	99.2	138.3	0.057
北秋田市	98.8	91.7	106.3	0.760
上小阿仁村	87.4	68.3	110.3	0.282
能代市	112.4	106.2	118.8	0.000
藤里町	110.6	91.2	132.8	0.305
三種町	109.2	99.4	119.6	0.065
八峰町	119.0	105.3	134.0	0.004
秋田市	76.6	74.3	79.0	0.000
男鹿市	106.3	97.6	115.7	0.159
潟上市	89.3	82.1	96.9	0.007
五城目町	88.4	77.0	101.0	0.076
八郎潟町	94.9	80.1	111.5	0.549
井川町	112.8	94.8	133.3	0.171
大潟村	81.6	63.9	102.6	0.091
由利本荘市	94.2	89.6	99.0	0.018
にかほ市	109.4	101.1	118.3	0.024
大仙市	117.9	113.0	122.8	0.000
仙北市	108.3	100.4	116.8	0.038
美郷町	120.0	111.6	128.9	0.000
横手市	104.8	100.6	109.2	0.024
湯沢市	112.3	106.6	118.2	0.000
羽後町	99.8	90.2	110.1	0.981
東成瀬村	128.6	108.0	152.1	0.004
秋田県	100.0			

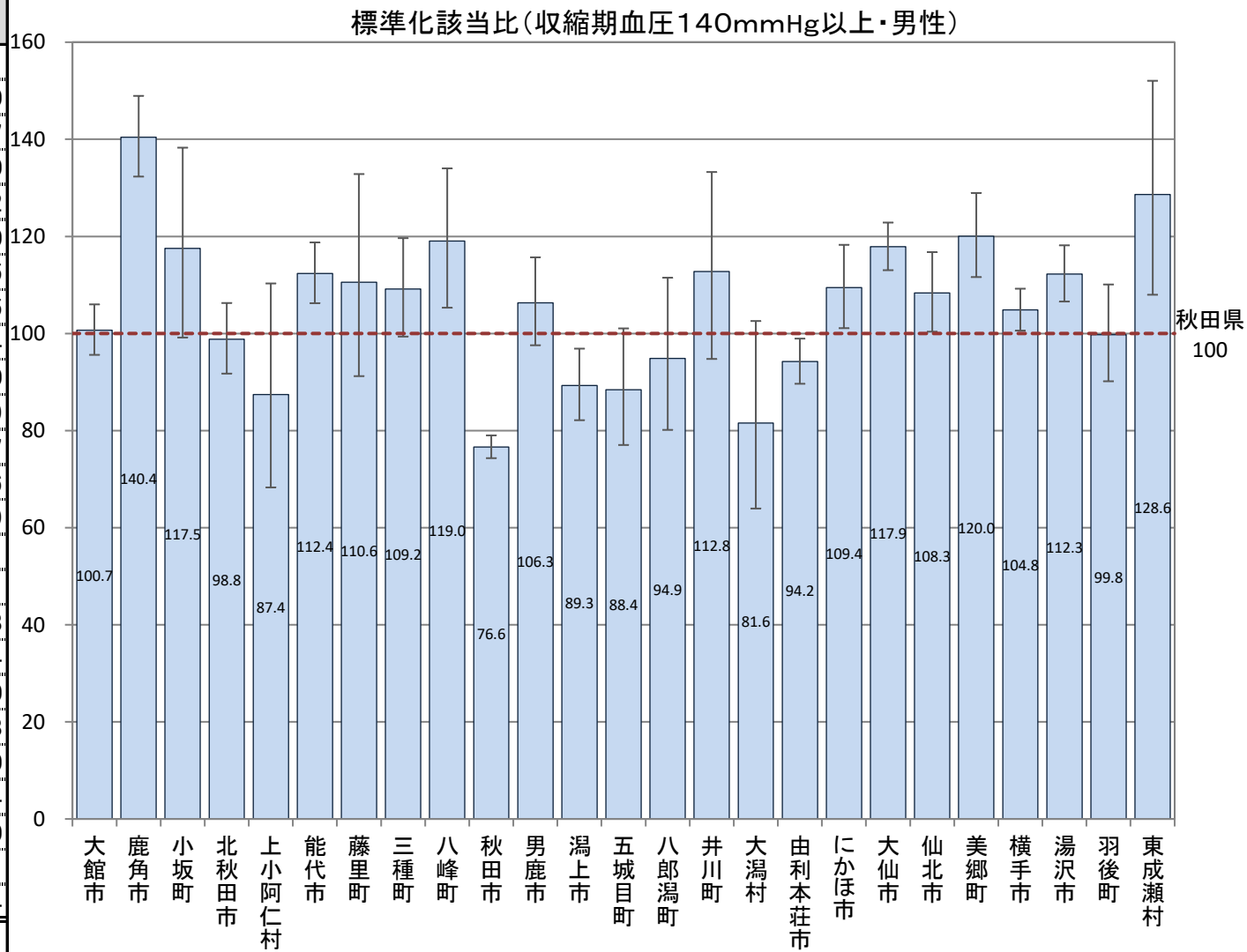

B-7-1 特定健康診査において検査数値が一定の基準を超える者(標準化該当比)

【収縮期血圧140mmHg以上・女性】

平成29年度市町村国保特定健康診査結果データ及び全国健康保険協会(協会けんぽ)秋田支部特定健康診査結果データ

市町村	点推定	95% 下限	95% 上限	P値
大館市	90.7	85.1	96.6	0.002
鹿角市	146.3	136.7	156.4	0.000
小坂町	112.2	92.8	134.5	0.231
北秋田市	88.4	80.8	96.4	0.006
上小阿仁村	89.3	66.5	117.4	0.459
能代市	109.2	102.4	116.4	0.007
藤里町	109.0	87.7	134.0	0.444
三種町	112.5	101.4	124.6	0.025
八峰町	135.7	119.4	153.6	0.000
秋田市	73.6	71.1	76.1	0.000
男鹿市	105.3	95.1	116.3	0.319
潟上市	89.6	81.7	98.1	0.019
五城目町	99.2	85.6	114.3	0.942
八郎潟町	83.1	67.9	100.6	0.063
井川町	120.6	99.2	145.3	0.054
大潟村	91.5	71.6	115.2	0.485
由利本荘市	95.2	89.6	101.1	0.112
にかほ市	107.7	98.6	117.5	0.097
大仙市	119.7	114.2	125.4	0.000
仙北市	108.2	99.2	117.8	0.071
美郷町	123.3	113.4	133.8	0.000
横手市	111.9	106.9	117.0	0.000
湯沢市	123.1	116.3	130.3	0.000
羽後町	116.1	102.6	130.9	0.016
東成瀬村	121.0	95.2	151.7	0.111
秋田県	100.0			

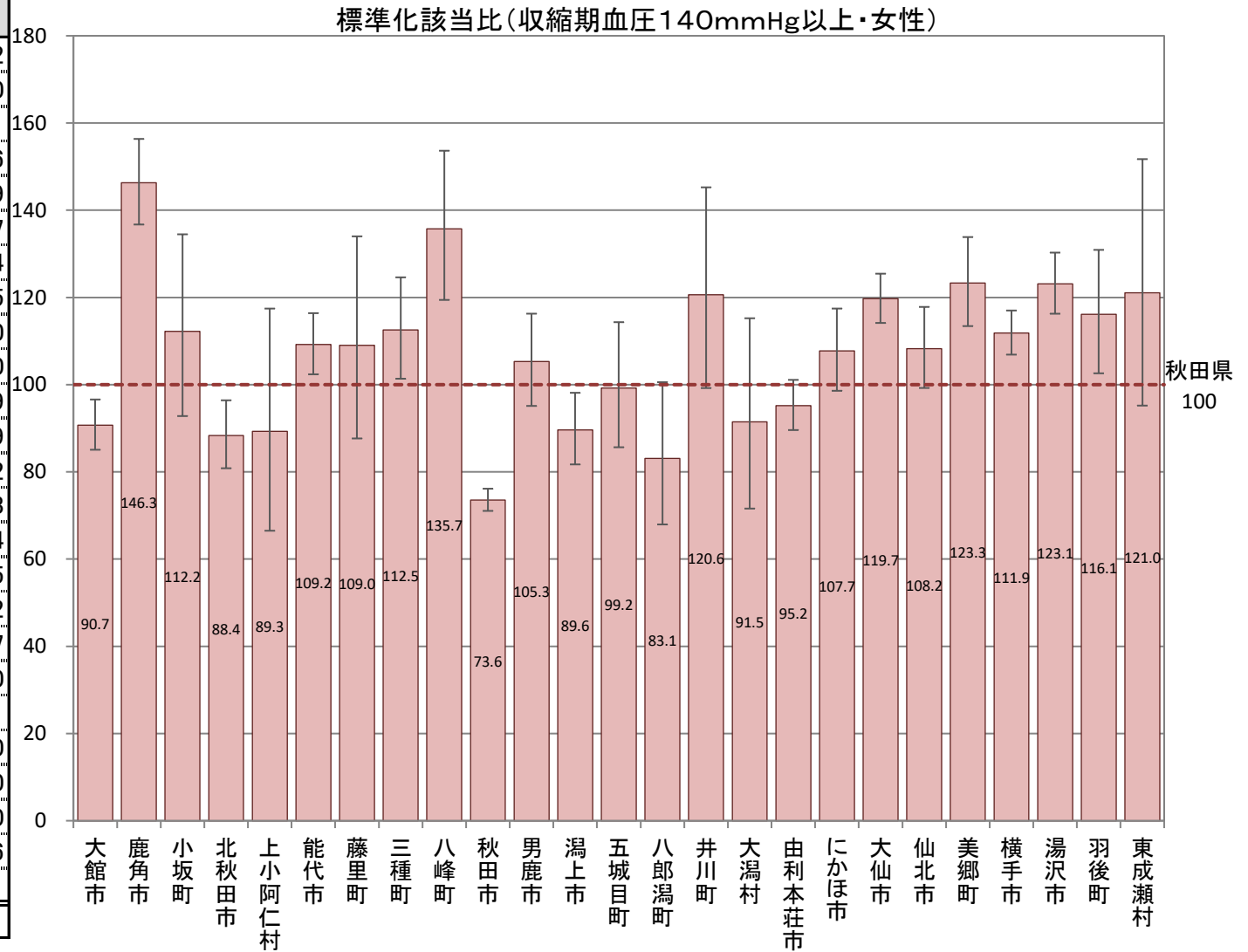

B-7-1 特定健康診査において検査数値が一定の基準を超える者(標準化該当比)

【収縮期血圧180mmHg以上・男性】

平成29年度市町村国保特定健康診査結果データ及び全国健康保険協会(協会けんぽ)秋田支部特定健康診査結果データ

市町村	点推定	95% 下限	95% 上限	P値
大館市	100.1	75.6	130.0	0.953
鹿角市	179.4	135.2	233.5	0.000
小坂町	145.7	58.4	300.2	0.439
北秋田市	109.9	74.6	156.0	0.667
上小阿仁村	63.5	7.1	229.2	0.714
能代市	123.2	92.3	161.1	0.148
藤里町	124.0	40.0	289.3	0.816
三種町	142.0	90.0	213.1	0.117
八峰町	56.8	18.3	132.6	0.266
秋田市	53.7	44.2	64.5	0.000
男鹿市	130.5	85.3	191.3	0.211
潟上市	88.2	55.2	133.5	0.624
五城目町	126.1	65.1	220.3	0.520
八郎潟町	82.9	26.7	193.5	0.829
井川町	84.0	22.6	214.9	0.903
大潟村	29.8	0.4	165.7	0.311
由利本荘市	94.7	72.6	121.4	0.713
にかほ市	171.5	122.0	234.5	0.001
大仙市	106.1	83.9	132.4	0.642
仙北市	142.2	99.0	197.8	0.046
美郷町	123.2	83.1	175.9	0.296
横手市	99.4	79.3	123.1	0.999
湯沢市	134.8	104.6	170.8	0.016
羽後町	105.1	60.0	170.7	0.943
東成瀬村	168.5	67.5	347.3	0.249
秋田県	100.0			

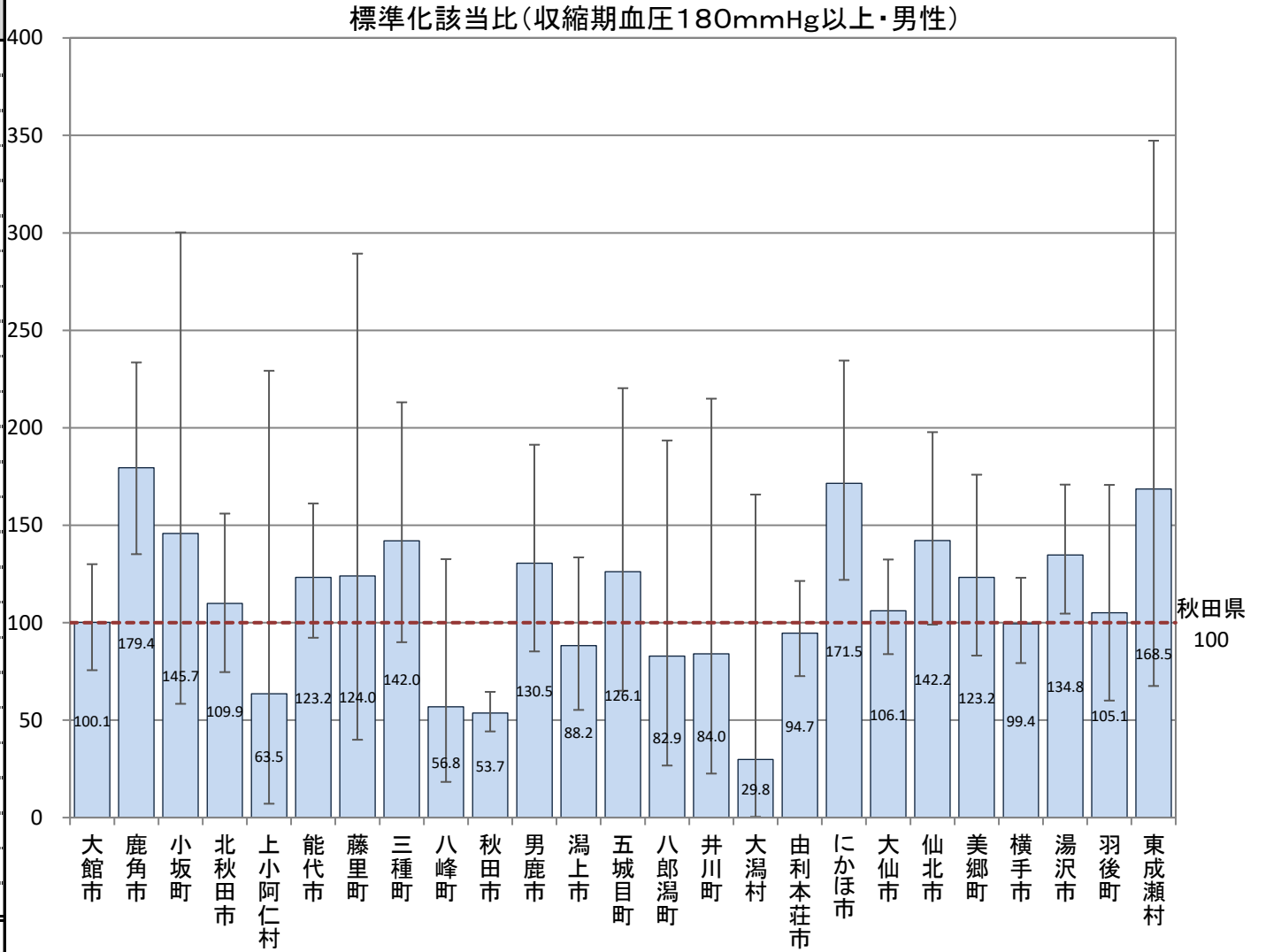

B-7-1 特定健康診査において検査数値が一定の基準を超える者(標準化該当比)

【収縮期血圧180mmHg以上・女性】

平成29年度市町村国保特定健康診査結果データ及び全国健康保険協会(協会けんぽ)秋田支部特定健康診査結果データ

市町村	点推定	95% 下限	95% 上限	P値
大館市	91.9	63.2	129.0	0.686
鹿角市	204.0	146.4	276.8	0.000
小坂町	198.0	79.3	408.1	0.115
北秋田市	72.8	39.7	122.1	0.280
上小阿仁村	103.5	11.6	373.7	0.756
能代市	122.6	85.9	169.8	0.257
藤里町	142.7	38.4	365.3	0.678
三種町	63.6	25.5	131.1	0.291
八峰町	96.6	35.3	210.3	0.907
秋田市	69.2	56.5	84.0	0.000
男鹿市	88.1	43.9	157.6	0.779
潟上市	67.7	35.0	118.3	0.215
五城目町	154.0	73.7	283.2	0.238
八郎潟町	237.1	113.5	436.0	0.010
井川町	64.8	7.3	234.1	0.739
大潟村	36.9	0.5	205.5	0.463
由利本荘市	71.9	47.3	104.6	0.100
にかほ市	93.3	52.2	153.8	0.884
大仙市	100.0	74.0	132.3	0.945
仙北市	126.5	78.3	193.4	0.339
美郷町	128.5	78.4	198.4	0.319
横手市	100.0	75.7	129.5	0.949
湯沢市	164.2	123.3	214.2	0.000
羽後町	183.8	100.4	308.5	0.033
東成瀬村	193.0	51.9	494.1	0.322
秋田県	100.0			

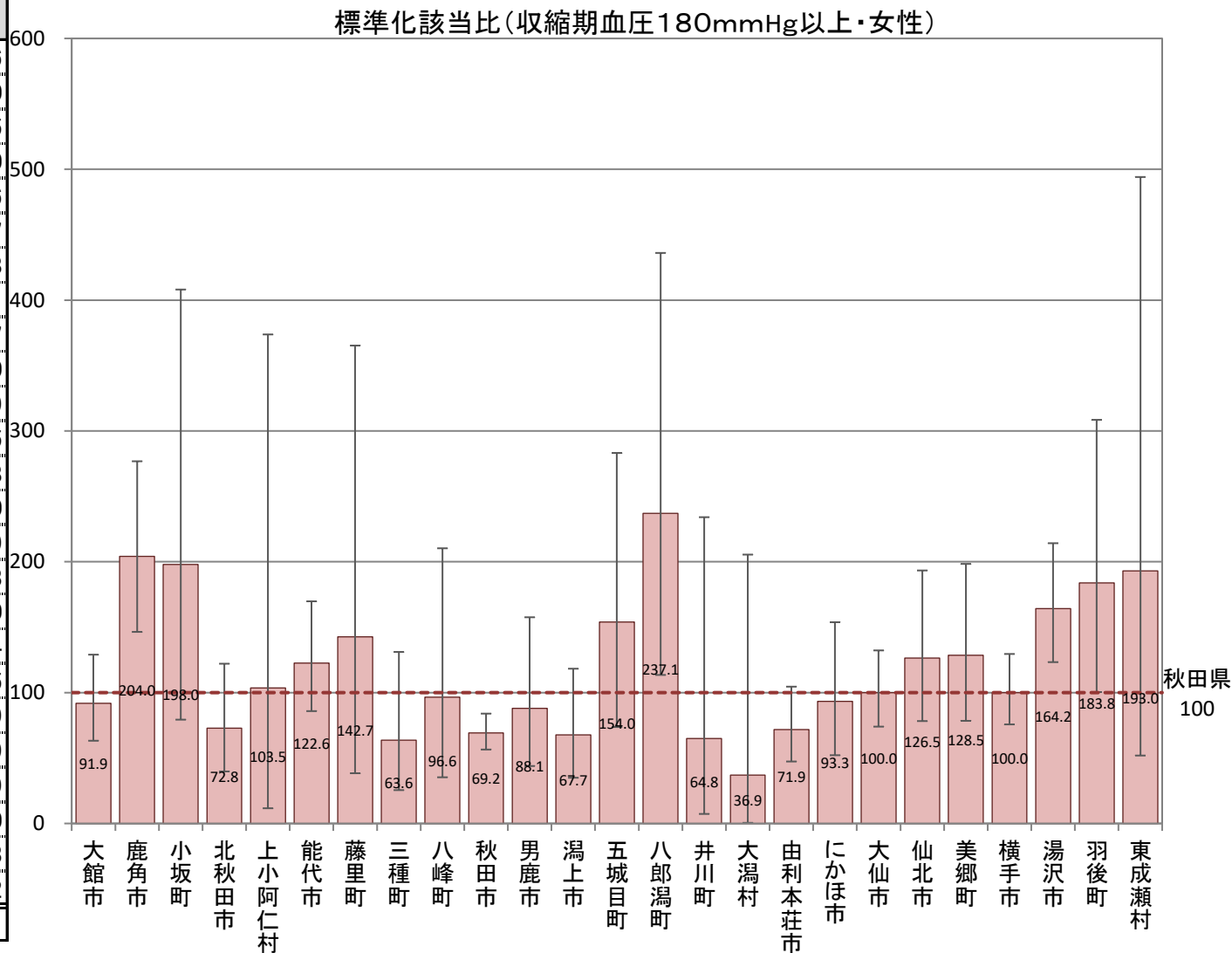

B-7-1 特定健康診査において検査数値が一定の基準を超える者(標準化該当比)

【拡張期血圧90mmHg以上・男性】

平成29年度市町村国保特定健康診査結果データ及び全国健康保険協会(協会けんぽ)秋田支部特定健康診査結果データ

市町村	点推定	95% 下限	95% 上限	P値
大館市	112.5	106.0	119.2	0.000
鹿角市	129.1	119.8	139.0	0.000
小坂町	108.4	87.2	133.3	0.476
北秋田市	115.9	106.7	125.6	0.000
上小阿仁村	99.3	74.4	129.9	0.988
能代市	123.9	116.2	131.9	0.000
藤里町	126.6	101.7	155.8	0.030
三種町	106.3	94.7	118.9	0.302
八峰町	123.6	106.8	142.4	0.004
秋田市	73.8	71.0	76.7	0.000
男鹿市	98.4	88.1	109.5	0.790
潟上市	80.1	71.9	89.0	0.000
五城目町	91.0	76.9	106.9	0.268
八郎潟町	112.5	92.8	135.0	0.226
井川町	127.5	104.1	154.6	0.016
大潟村	89.5	68.4	114.9	0.418
由利本荘市	89.2	83.9	94.8	0.000
にかほ市	95.8	86.3	106.1	0.423
大仙市	107.4	101.8	113.2	0.008
仙北市	103.2	93.8	113.3	0.522
美郷町	118.1	108.0	128.9	0.000
横手市	113.6	108.3	119.1	0.000
湯沢市	112.6	105.8	119.8	0.000
羽後町	110.4	98.3	123.5	0.091
東成瀬村	96.9	75.2	122.8	0.839
秋田県	100.0			

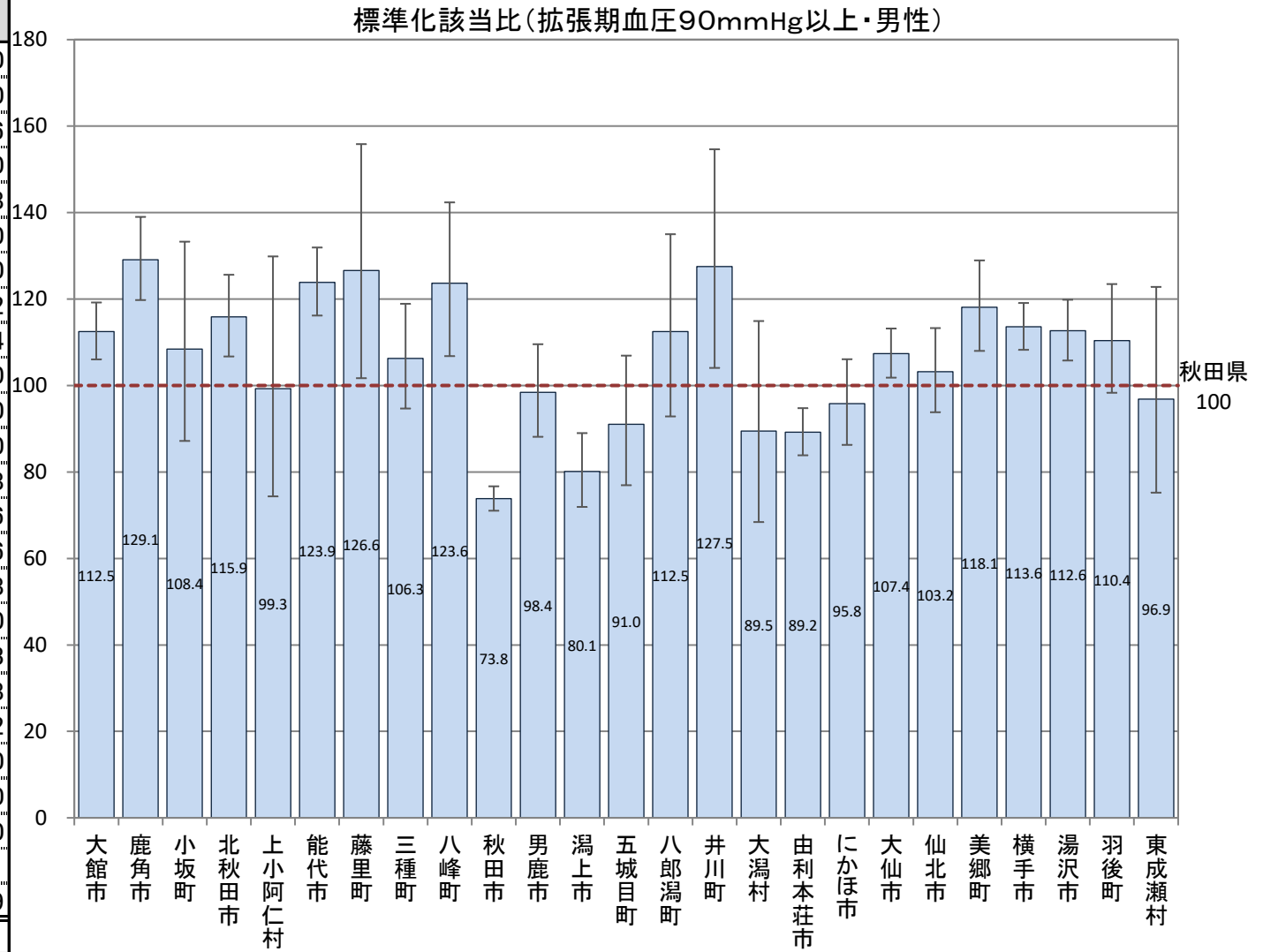

B-7-1 特定健康診査において検査数値が一定の基準を超える者(標準化該当比)

【拡張期血圧90mmHg以上・女性】

平成29年度市町村国保特定健康診査結果データ及び全国健康保険協会(協会けんぽ)秋田支部特定健康診査結果データ

市町村	点推定	95% 下限	95% 上限	P値
大館市	99.1	90.2	108.5	0.857
鹿角市	153.6	138.6	169.7	0.000
小坂町	107.8	79.2	143.3	0.661
北秋田市	95.4	83.8	108.2	0.485
上小阿仁村	80.4	46.8	128.7	0.427
能代市	120.9	109.9	132.6	0.000
藤里町	147.7	108.9	195.9	0.008
三種町	122.1	104.4	141.9	0.010
八峰町	150.5	124.3	180.5	0.000
秋田市	75.6	71.6	79.7	0.000
男鹿市	93.1	78.7	109.4	0.409
潟上市	69.5	58.8	81.6	0.000
五城目町	95.5	74.9	120.1	0.738
八郎潟町	109.3	82.6	142.0	0.550
井川町	165.5	126.9	212.2	0.000
大潟村	63.3	40.1	95.0	0.033
由利本荘市	88.5	80.4	97.3	0.012
にかほ市	100.9	87.2	116.1	0.931
大仙市	106.6	98.6	115.0	0.105
仙北市	109.5	95.7	124.7	0.181
美郷町	106.8	92.8	122.4	0.361
横手市	114.6	107.0	122.6	0.000
湯沢市	121.1	110.7	132.2	0.000
羽後町	110.1	90.6	132.5	0.333
東成瀬村	102.9	67.8	149.8	0.958
秋田県	100.0			

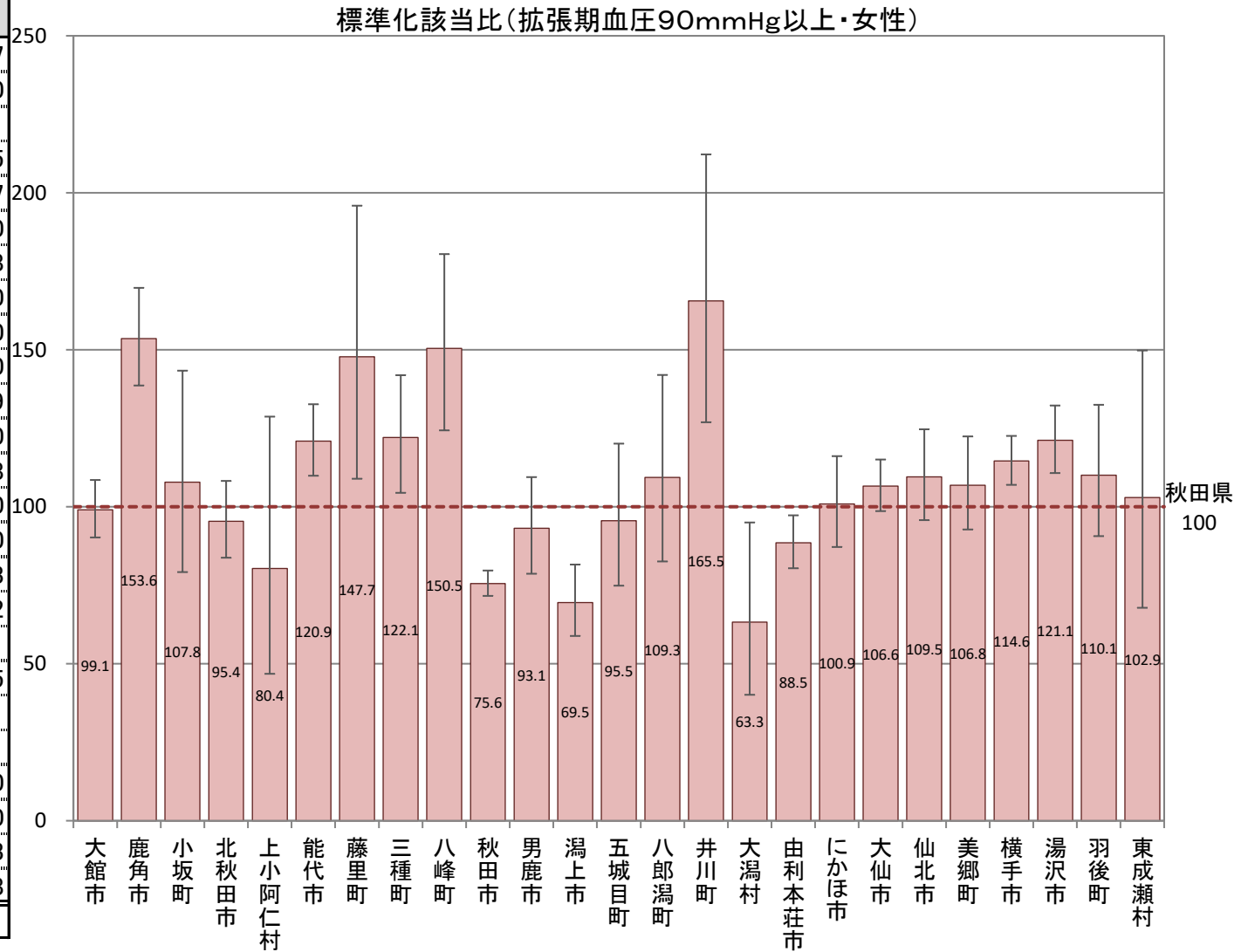

B-7-1 特定健康診査において検査数値が一定の基準を超える者(標準化該当比)

【中性脂肪300mg/dl以上・男性】

平成29年度市町村国保特定健康診査結果データ及び全国健康保険協会(協会けんぽ)秋田支部特定健康診査結果データ

市町村	点推定	95% 下限	95% 上限	P値
大館市	96.3	86.1	107.3	0.509
鹿角市	81.5	68.9	95.8	0.014
小坂町	131.6	92.1	182.2	0.120
北秋田市	88.8	75.1	104.2	0.156
上小阿仁村	91.8	52.5	149.2	0.826
能代市	87.8	76.8	99.9	0.052
藤里町	77.9	46.1	123.1	0.338
三種町	118.5	97.6	142.6	0.080
八峰町	118.6	90.7	152.4	0.205
秋田市	94.1	88.7	99.8	0.043
男鹿市	89.9	73.2	109.2	0.307
潟上市	94.8	79.6	112.0	0.554
五城目町	96.6	72.1	126.6	0.854
八郎潟町	125.7	91.0	169.4	0.156
井川町	118.1	80.8	166.7	0.397
大潟村	82.9	50.6	128.1	0.462
由利本荘市	104.1	94.2	114.7	0.437
にかほ市	110.7	93.1	130.6	0.247
大仙市	130.5	119.9	141.7	0.000
仙北市	109.8	93.3	128.4	0.256
美郷町	90.0	75.0	107.2	0.256
横手市	94.5	86.2	103.4	0.225
湯沢市	102.3	91.1	114.6	0.711
羽後町	105.8	85.7	129.2	0.620
東成瀬村	122.5	81.4	177.0	0.332
秋田県	100.0			

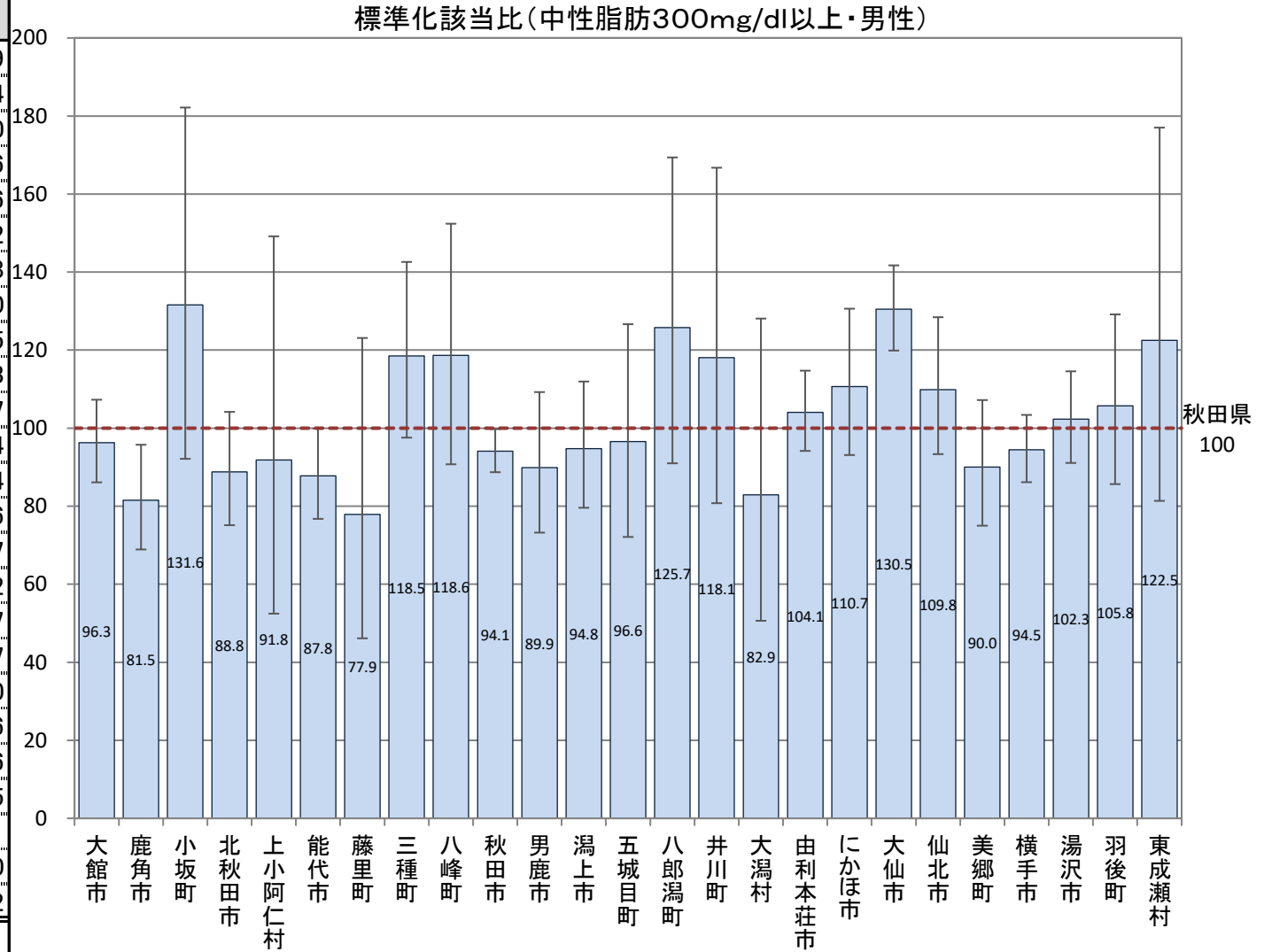

B-7-1 特定健康診査において検査数値が一定の基準を超える者(標準化該当比)

【中性脂肪300mg/dl以上・女性】

平成29年度市町村国保特定健康診査結果データ及び全国健康保険協会(協会けんぽ)秋田支部特定健康診査結果データ

市町村	点推定	95% 下限	95% 上限	P値
大館市	91.0	71.8	113.7	0.438
鹿角市	92.8	67.1	125.0	0.677
小坂町	148.6	76.7	259.5	0.229
北秋田市	83.1	58.8	114.1	0.286
上小阿仁村	48.1	5.4	173.6	0.416
能代市	58.9	42.1	80.2	0.001
藤里町	31.9	3.6	115.3	0.133
三種町	66.1	38.5	105.8	0.105
八峰町	84.1	43.4	146.9	0.639
秋田市	73.5	64.7	83.2	0.000
男鹿市	96.2	63.9	139.0	0.910
潟上市	103.8	74.8	140.4	0.868
五城目町	109.6	62.6	177.9	0.814
八郎潟町	51.6	16.6	120.5	0.179
井川町	128.0	58.4	242.9	0.580
大潟村	108.1	43.3	222.7	0.992
由利本荘市	91.5	72.8	113.6	0.453
にかほ市	74.0	48.7	107.6	0.136
大仙市	202.2	177.0	230.1	0.000
仙北市	184.4	144.0	232.6	0.000
美郷町	63.7	40.3	95.5	0.036
横手市	96.4	80.5	114.4	0.705
湯沢市	135.1	110.3	163.9	0.003
羽後町	124.8	79.1	187.3	0.343
東成瀬村	205.6	98.4	378.2	0.035
秋田県	100.0			

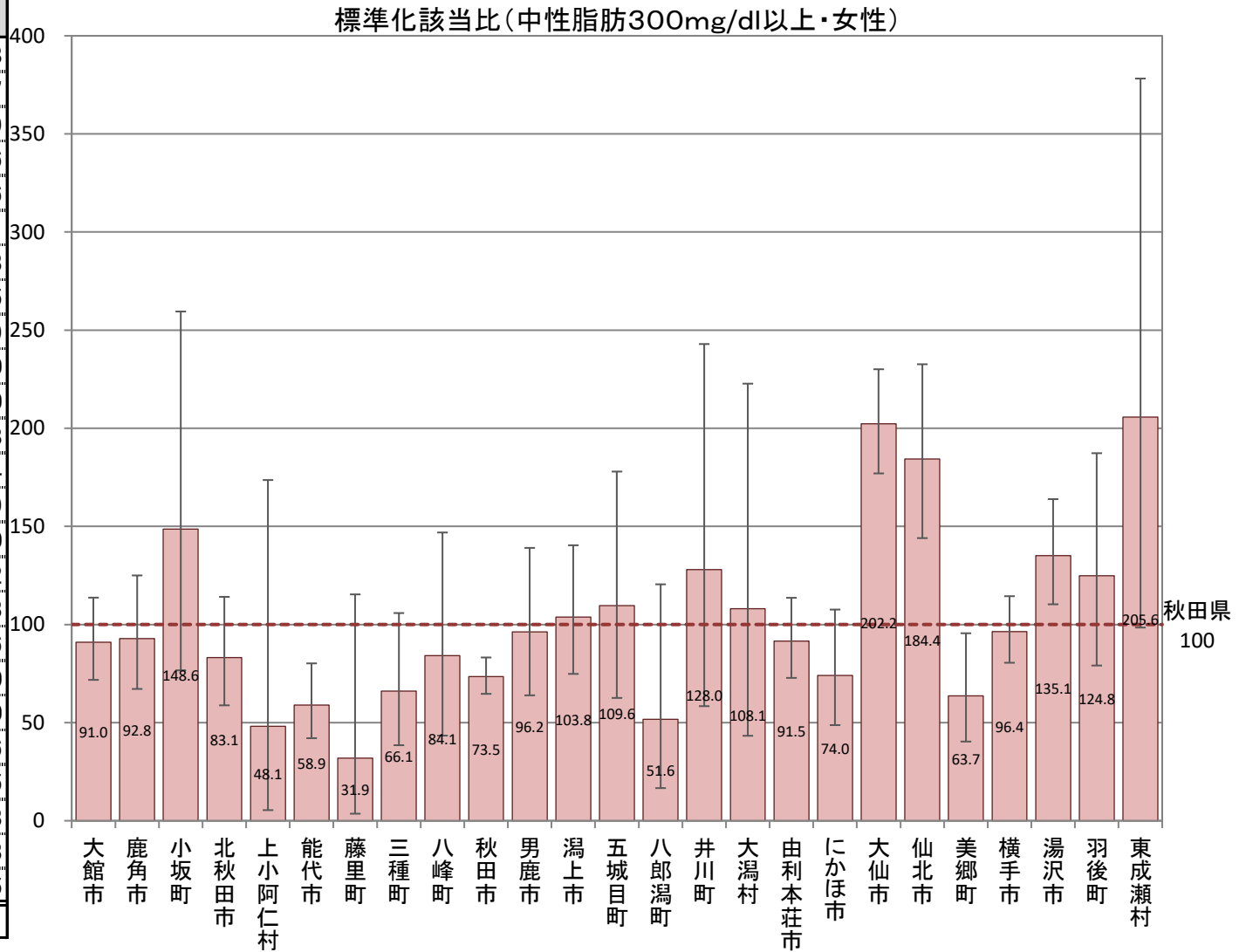

B-7-1 特定健康診査において検査数値が一定の基準を超える者(標準化該当比)

【LDLコレステロール160mg/dl以上・男性】

平成29年度市町村国保特定健康診査結果データ及び全国健康保険協会(協会けんぽ)秋田支部特定健康診査結果データ

市町村	点推定	95% 下限	95% 上限	P値
大館市	108.9	99.5	119.0	0.061
鹿角市	110.6	97.6	124.8	0.110
小坂町	103.4	72.8	142.6	0.903
北秋田市	117.3	103.5	132.4	0.011
上小阿仁村	129.5	86.7	186.0	0.196
能代市	112.0	101.1	123.7	0.028
藤里町	92.0	61.1	133.0	0.726
三種町	104.1	86.9	123.8	0.680
八峰町	120.0	95.2	149.4	0.116
秋田市	112.7	107.5	118.0	0.000
男鹿市	105.0	89.1	123.0	0.571
潟上市	95.2	81.9	110.0	0.529
五城目町	109.0	85.9	136.5	0.488
八郎潟町	119.6	89.6	156.5	0.218
井川町	92.8	63.9	130.3	0.729
大潟村	80.5	53.1	117.2	0.298
由利本荘市	98.8	90.4	107.8	0.806
にかほ市	111.7	96.0	129.1	0.147
大仙市	73.7	66.8	81.1	0.000
仙北市	79.4	67.1	93.2	0.005
美郷町	92.6	79.1	107.7	0.339
横手市	93.7	86.4	101.4	0.111
湯沢市	68.7	60.6	77.5	0.000
羽後町	78.1	63.0	95.8	0.020
東成瀬村	99.2	66.4	142.4	0.962
秋田県	100.0			

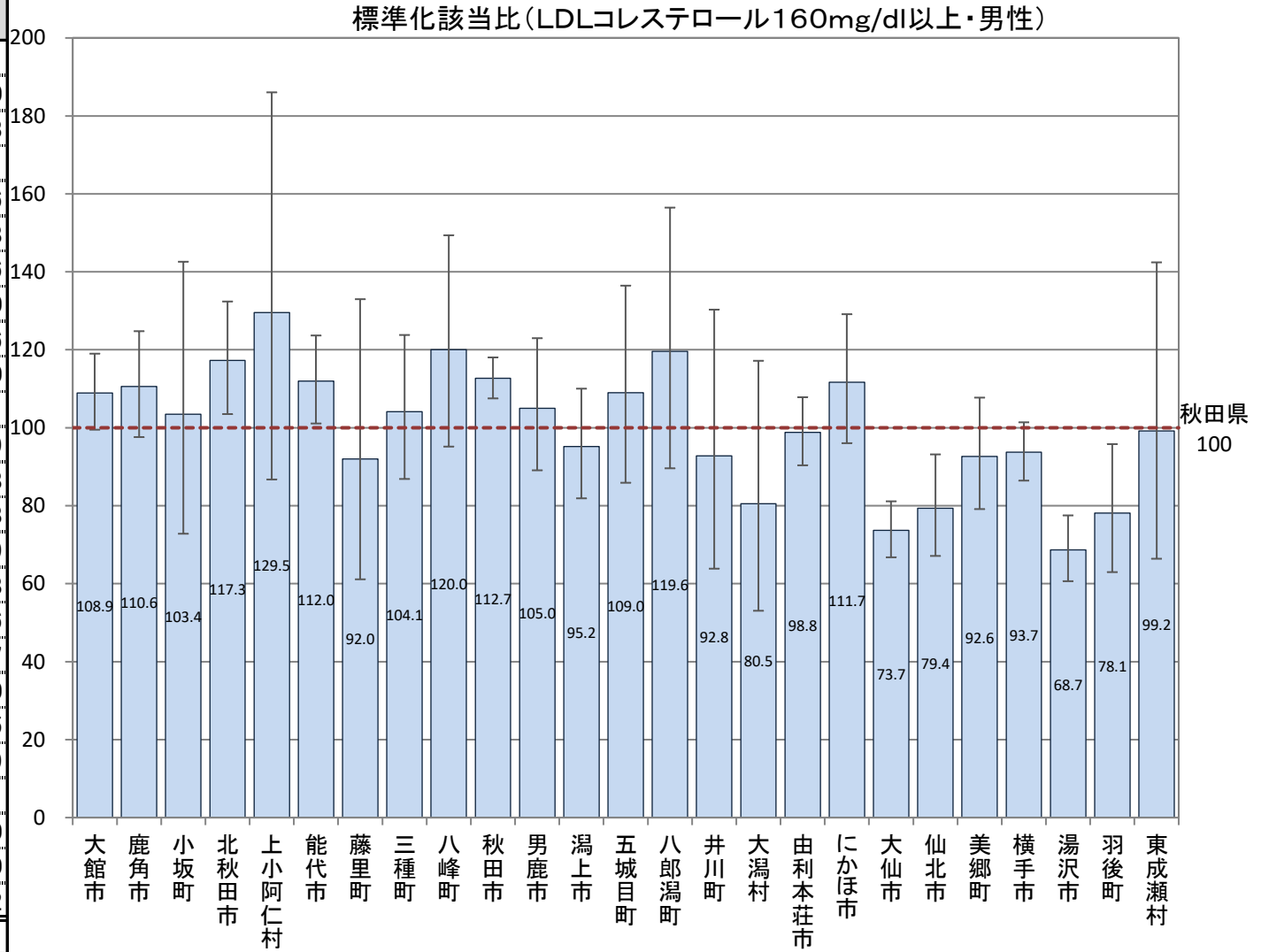

B-7-1 特定健康診査において検査数値が一定の基準を超える者(標準化該当比)

【LDLコレステロール160mg/dl以上・女性】

平成29年度市町村国保特定健康診査結果データ及び全国健康保険協会(協会けんぽ)秋田支部特定健康診査結果データ

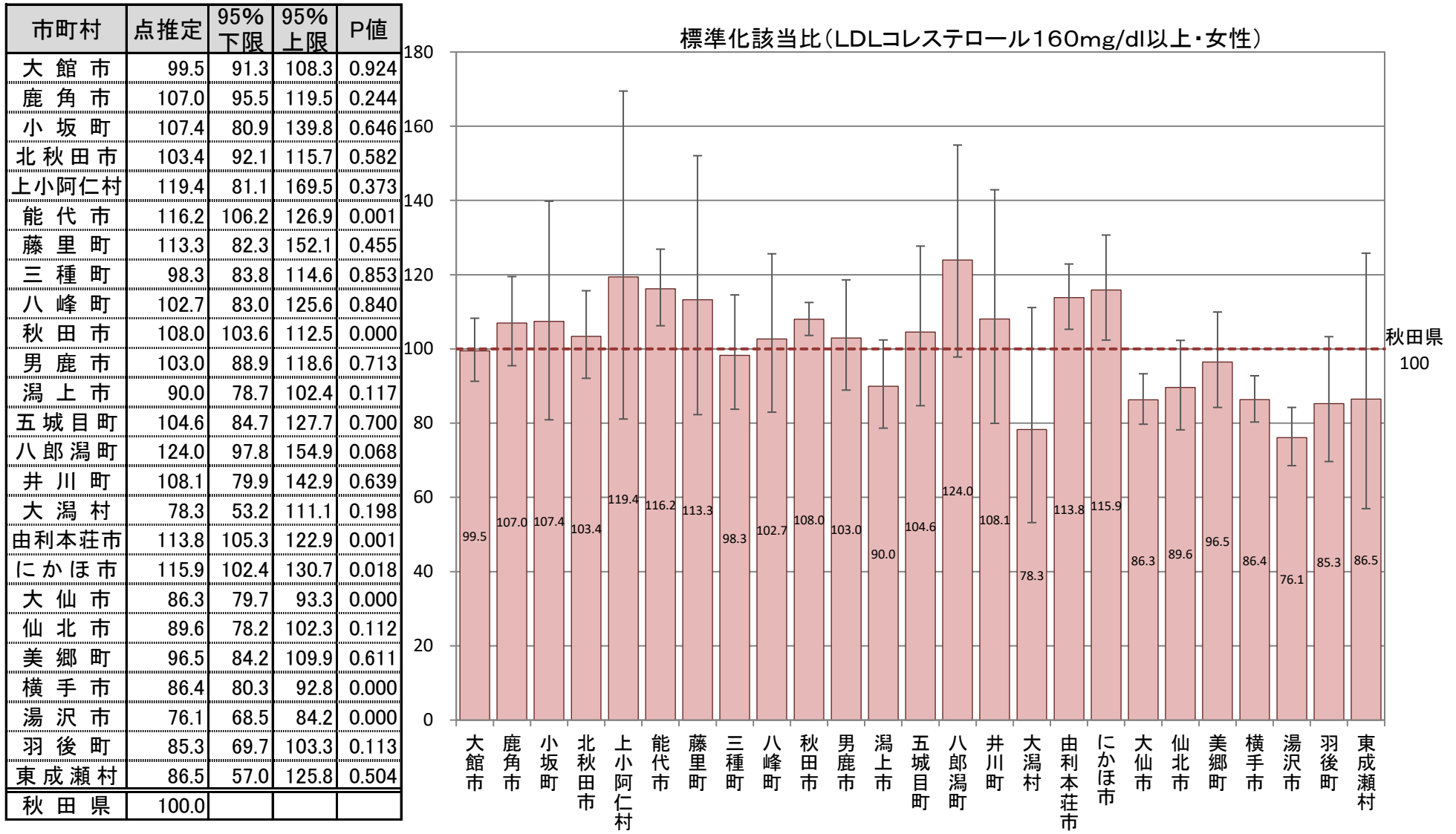

B-7-1 特定健康診査において検査数値が一定の基準を超える者(標準化該当比)

【HDLコレステロール34mg/dl以下・男性】

平成29年度市町村国保特定健康診査結果データ及び全国健康保険協会(協会けんぽ)秋田支部特定健康診査結果データ

市町村	点推定	95% 下限	95% 上限	P値
大館市	92.9	74.3	114.7	0.527
鹿角市	87.2	63.1	117.4	0.407
小坂町	105.0	45.2	207.0	0.966
北秋田市	69.5	47.5	98.2	0.046
上小阿仁村	123.9	45.2	269.7	0.765
能代市	73.0	54.5	95.7	0.026
藤里町	125.7	54.1	247.6	0.653
三種町	149.1	105.5	204.7	0.017
八峰町	99.7	54.5	167.4	0.901
秋田市	95.5	85.4	106.5	0.424
男鹿市	73.6	46.6	110.4	0.166
潟上市	112.4	82.3	149.9	0.475
五城目町	127.3	76.6	198.8	0.355
八郎潟町	41.9	11.3	107.3	0.102
井川町	156.3	80.7	273.1	0.168
大潟村	137.9	62.9	261.8	0.440
由利本荘市	89.4	72.2	109.4	0.299
にかほ市	105.7	74.4	145.7	0.801
大仙市	103.5	85.9	123.6	0.739
仙北市	121.4	89.5	161.0	0.204
美郷町	97.1	68.3	133.8	0.920
横手市	109.4	92.6	128.5	0.290
湯沢市	139.6	114.9	168.0	0.000
羽後町	91.5	57.3	138.5	0.753
東成瀬村	79.7	25.7	186.1	0.759
秋田県	100.0			

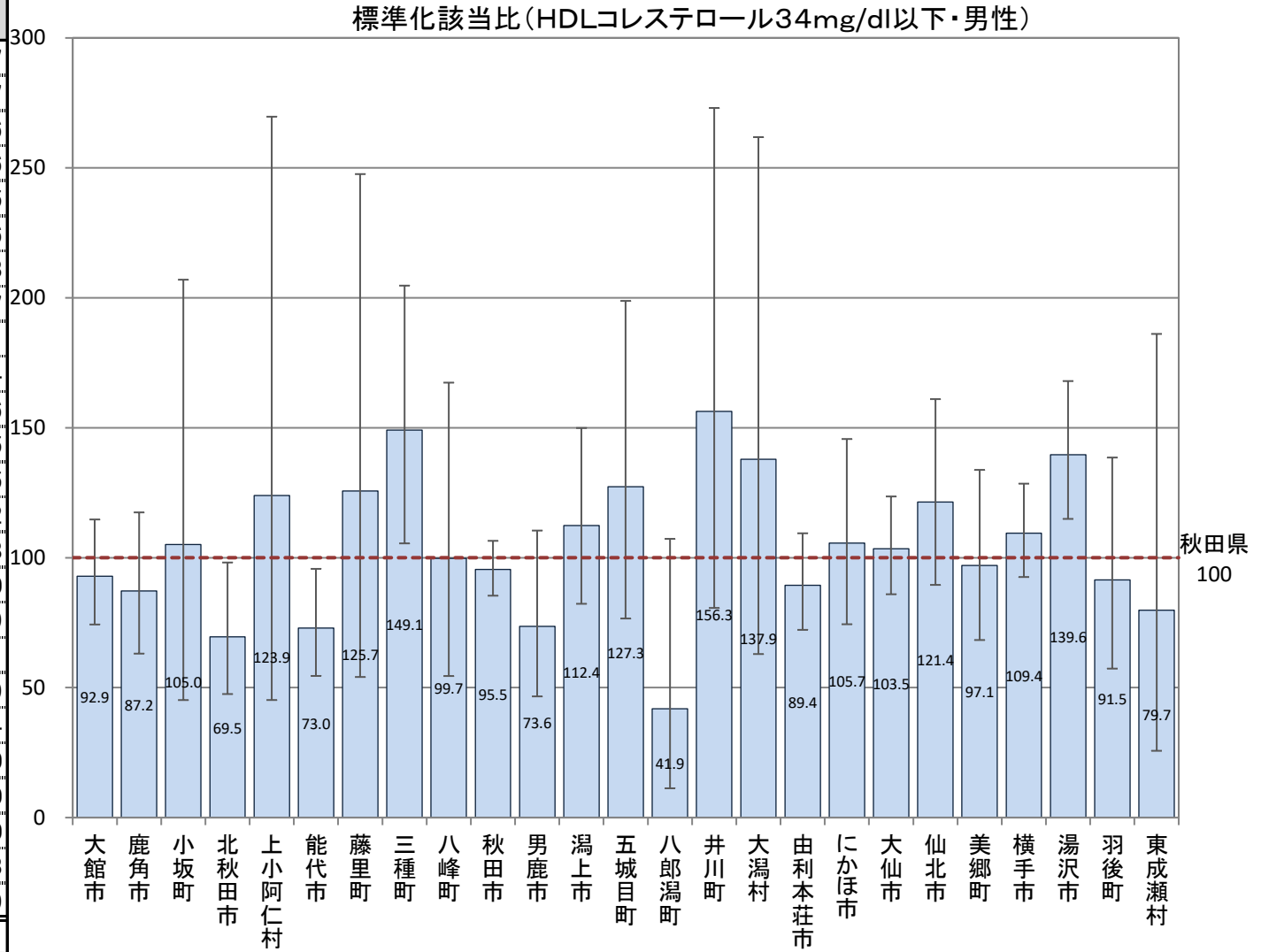

B-7-1 特定健康診査において検査数値が一定の基準を超える者(標準化該当比)

【HDLコレステロール34mg/dl以下・女性】

平成29年度市町村国保特定健康診査結果データ及び全国健康保険協会(協会けんぽ)秋田支部特定健康診査結果データ

市町村	点推定	95% 下限	95% 上限	P値
大館市	79.1	42.1	135.3	0.469
鹿角市	121.1	60.4	216.7	0.639
小坂町	189.7	38.1	554.4	0.465
北秋田市	22.6	2.5	81.5	0.033
上小阿仁村	366.5	73.7	1070.8	0.063
能代市	45.1	16.5	98.1	0.062
藤里町	162.0	18.2	584.7	0.811
三種町	122.5	44.7	266.7	0.785
八峰町	109.3	22.0	319.3	0.882
秋田市	89.7	68.4	115.4	0.433
男鹿市	107.0	39.1	232.9	0.964
潟上市	87.7	35.1	180.6	0.863
五城目町	210.0	76.7	457.1	0.118
八郎潟町	162.4	32.6	474.5	0.631
井川町	149.7	16.8	540.5	0.887
大潟村	74.6	1.0	414.9	0.891
由利本荘市	117.2	71.6	181.0	0.555
にかほ市	168.9	87.2	295.0	0.099
大仙市	109.5	70.2	163.0	0.734
仙北市	107.5	46.3	211.7	0.984
美郷町	72.7	23.4	169.6	0.599
横手市	81.5	50.4	124.6	0.400
湯沢市	170.4	110.3	251.6	0.010
羽後町	88.7	17.8	259.1	0.950
東成瀬村	0.0	0.0	0.0	0.658
秋田県	100.0			

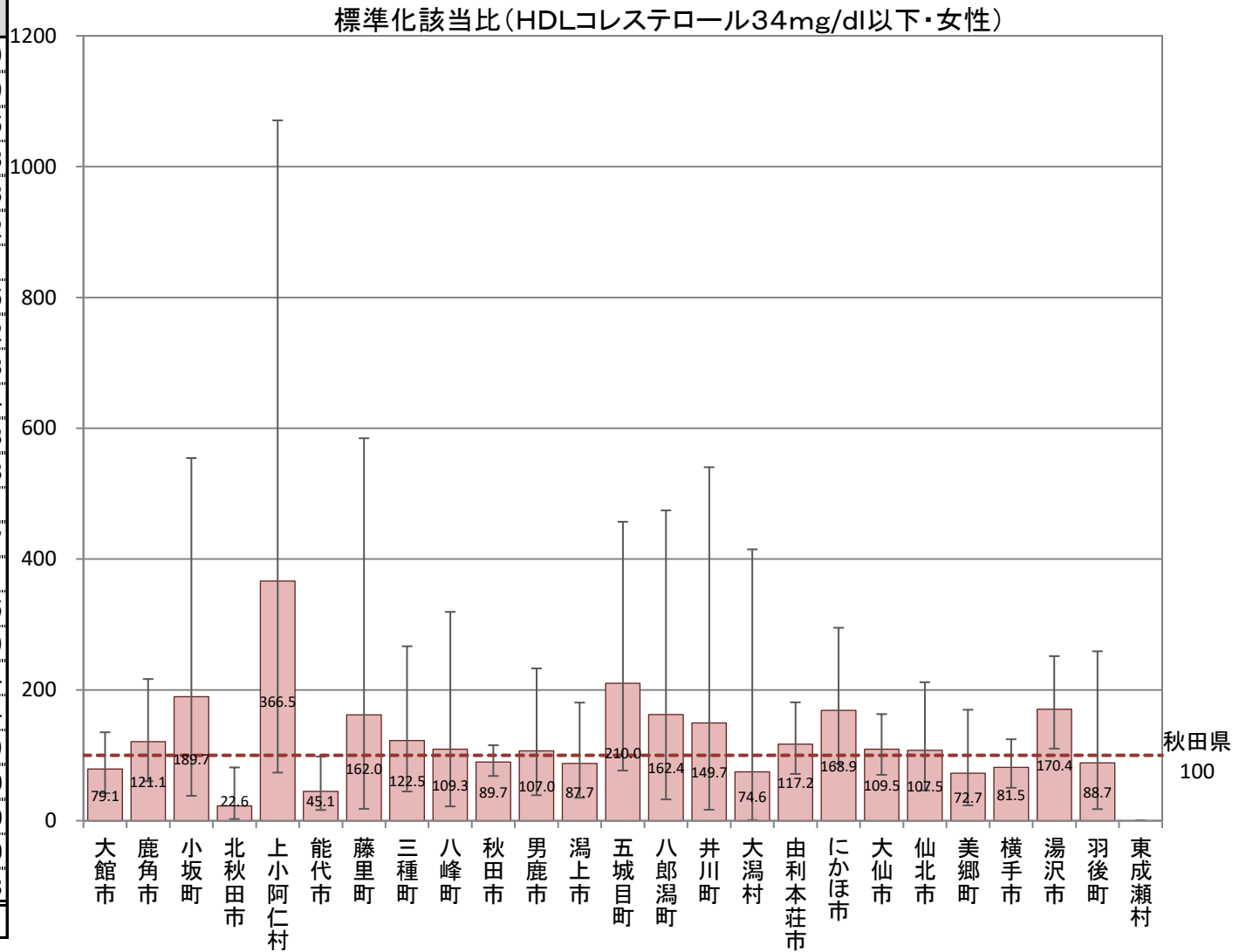

B-7-1 特定健康診査において検査数値が一定の基準を超える者(標準化該当比)

【空腹時血糖値126mg/dl以上・男性】

平成29年度市町村国保特定健康診査結果データ及び全国健康保険協会(協会けんぽ)秋田支部特定健康診査結果データ

市町村	点推定	95% 下限	95% 上限	P値
大館市	111.0	100.1	122.9	0.046
鹿角市	101.3	88.5	115.3	0.877
小坂町	126.7	87.2	177.9	0.207
北秋田市	92.0	78.5	107.2	0.302
上小阿仁村	113.5	67.2	179.4	0.681
能代市	103.5	93.6	114.2	0.507
藤里町	107.3	76.3	146.7	0.719
三種町	88.8	73.8	106.0	0.204
八峰町	129.3	105.0	157.6	0.013
秋田市	96.7	92.1	101.5	0.177
男鹿市	111.3	90.6	135.4	0.309
潟上市	101.6	87.8	116.9	0.856
五城目町	90.9	71.4	114.1	0.444
八郎潟町	106.2	79.8	138.6	0.710
井川町	116.9	70.4	182.6	0.577
大潟村	88.8	59.0	128.4	0.590
由利本荘市	91.2	83.4	99.6	0.042
にかほ市	94.5	80.7	109.9	0.484
大仙市	139.2	127.2	152.0	0.000
仙北市	99.6	82.4	119.2	1.000
美郷町	123.2	108.4	139.5	0.001
横手市	85.9	78.5	93.9	0.001
湯沢市	83.5	71.6	96.8	0.019
羽後町	78.2	58.5	102.2	0.082
東成瀬村	78.6	52.2	113.6	0.233
秋田県	100.0			

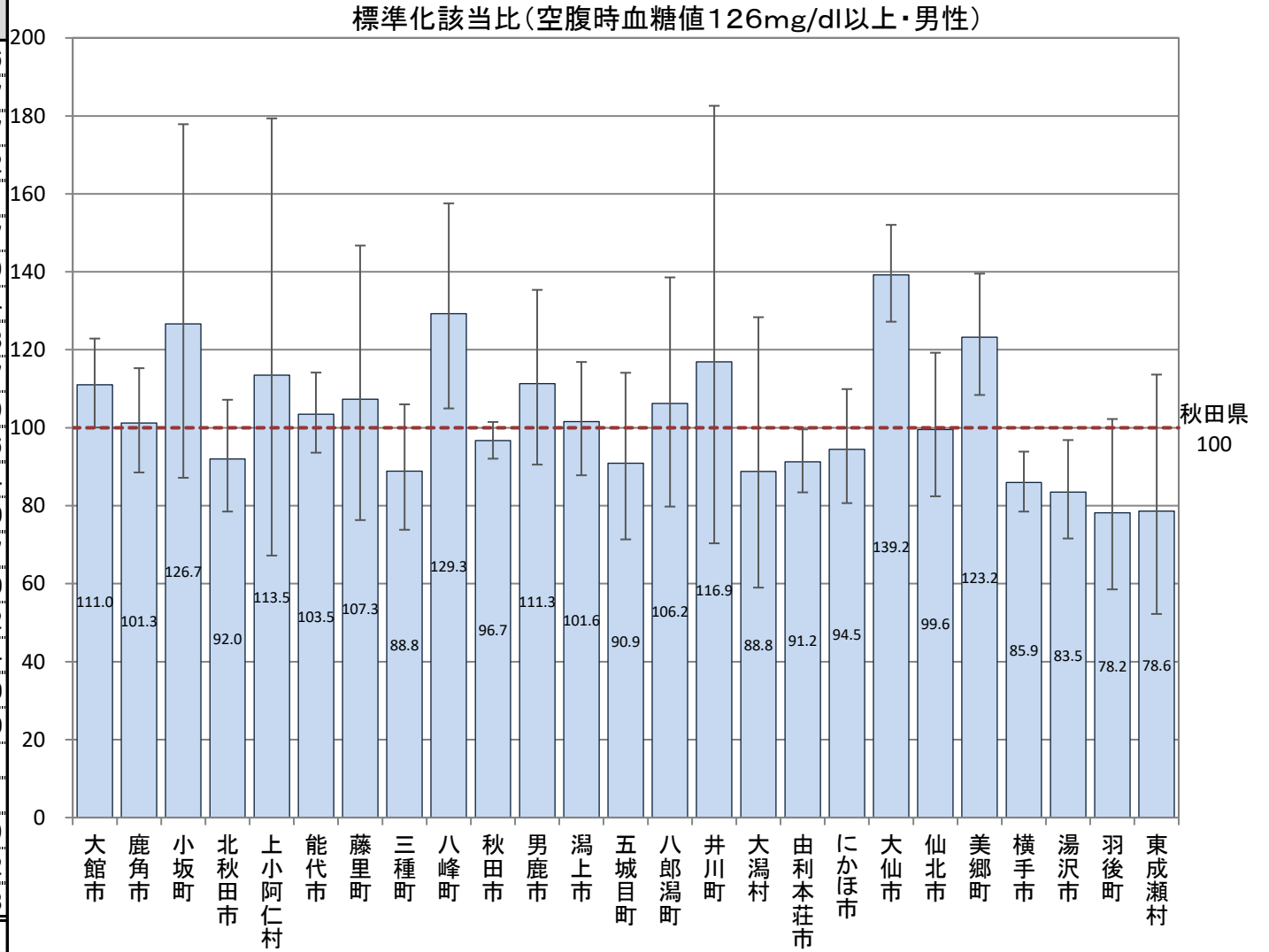

B-7-1 特定健康診査において検査数値が一定の基準を超える者(標準化該当比)

【空腹時血糖値126mg/dl以上・女性】

平成29年度市町村国保特定健康診査結果データ及び全国健康保険協会(協会けんぽ)秋田支部特定健康診査結果データ

市町村	点推定	95% 下限	95% 上限	P値
大館市	88.9	71.3	109.5	0.290
鹿角市	96.8	75.0	122.9	0.837
小坂町	127.8	63.7	228.7	0.519
北秋田市	105.3	79.9	136.1	0.745
上小阿仁村	136.0	54.5	280.2	0.551
能代市	120.4	103.0	139.8	0.017
藤里町	92.2	47.6	161.0	0.886
三種町	106.7	80.4	138.8	0.682
八峰町	135.6	95.5	186.9	0.078
秋田市	79.3	72.4	86.6	0.000
男鹿市	148.4	102.1	208.4	0.030
潟上市	108.3	85.2	135.8	0.527
五城目町	117.5	82.3	162.7	0.380
八郎潟町	111.0	70.3	166.5	0.697
井川町	201.1	91.8	381.8	0.057
大潟村	140.2	84.4	219.0	0.178
由利本荘市	113.9	98.2	131.3	0.080
にかほ市	79.9	60.3	103.8	0.104
大仙市	125.4	103.9	149.9	0.015
仙北市	118.6	85.1	160.9	0.313
美郷町	170.3	141.7	203.1	0.000
横手市	96.5	83.6	111.0	0.646
湯沢市	70.8	50.3	96.8	0.036
羽後町	62.8	27.0	123.7	0.234
東成瀬村	54.4	17.5	126.9	0.223
秋田県	100.0			

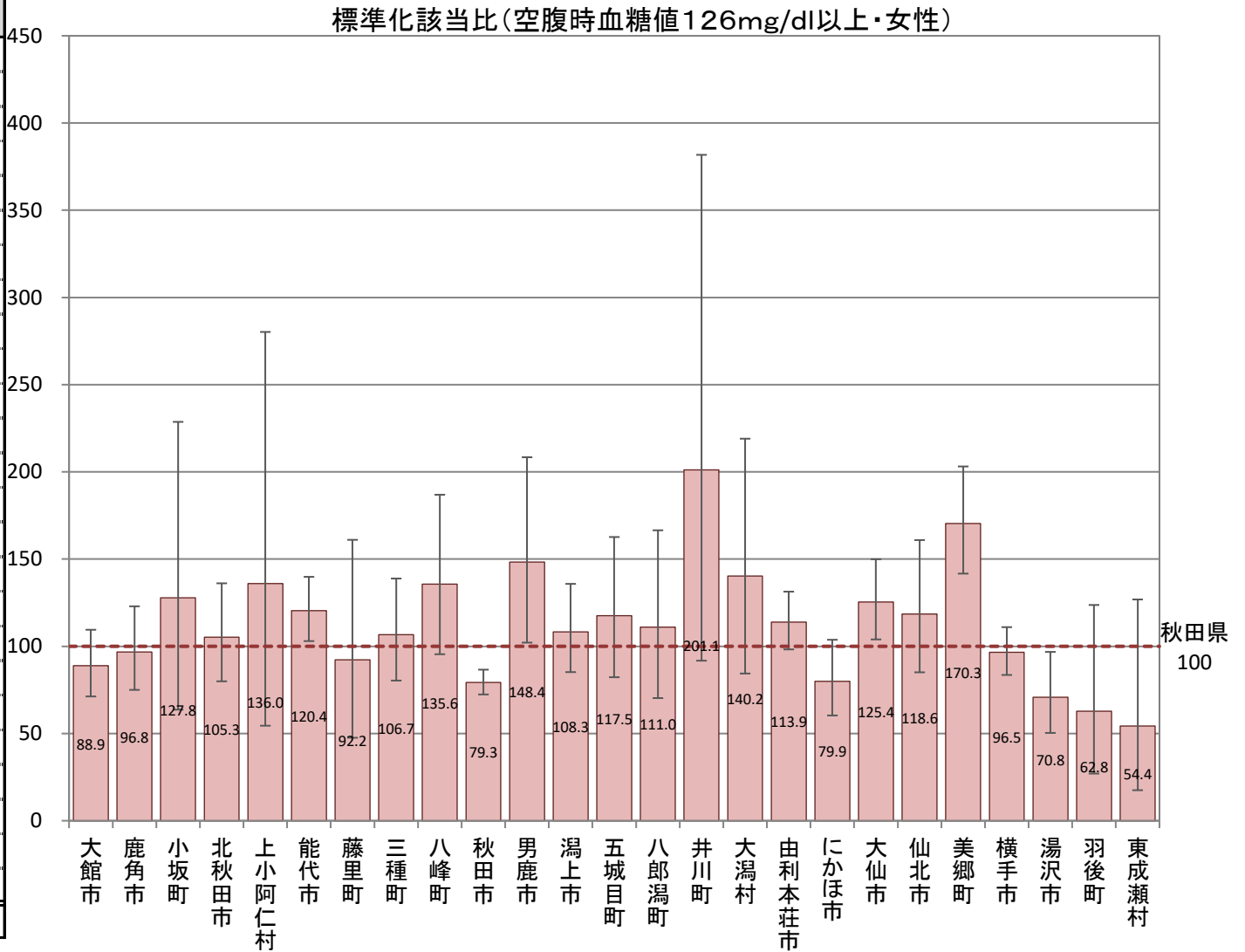

B-7-1 特定健康診査において検査数値が一定の基準を超える者(標準化該当比)

【HbA1c 6.5%以上・男性】

平成29年度市町村国保特定健康診査結果データ及び全国健康保険協会(協会けんぽ)秋田支部特定健康診査結果データ

市町村	点推定	95% 下限	95% 上限	P値
大館市	102.9	91.2	115.7	0.652
鹿角市	120.8	105.0	138.3	0.007
小坂町	106.6	75.4	146.3	0.756
北秋田市	91.8	76.5	109.3	0.360
上小阿仁村	47.4	21.6	89.9	0.029
能代市	114.4	99.0	131.5	0.063
藤里町	131.5	87.4	190.0	0.179
三種町	98.5	77.9	123.0	0.941
八峰町	153.8	121.4	192.2	0.000
秋田市	95.8	89.8	102.1	0.193
男鹿市	79.9	62.9	100.2	0.059
潟上市	92.9	76.2	112.1	0.470
五城目町	84.8	61.6	113.9	0.306
八郎潟町	116.0	82.9	158.0	0.392
井川町	151.5	109.1	204.7	0.009
大潟村	71.1	42.8	111.0	0.162
由利本荘市	102.9	91.1	115.9	0.655
にかほ市	134.3	113.5	157.9	0.000
大仙市	103.5	93.5	114.3	0.513
仙北市	87.1	71.4	105.1	0.163
美郷町	134.3	115.4	155.4	0.000
横手市	88.2	79.6	97.4	0.014
湯沢市	90.7	79.8	102.7	0.131
羽後町	62.2	45.6	83.0	0.001
東成瀬村	94.3	56.7	147.2	0.883
秋田県	100.0			

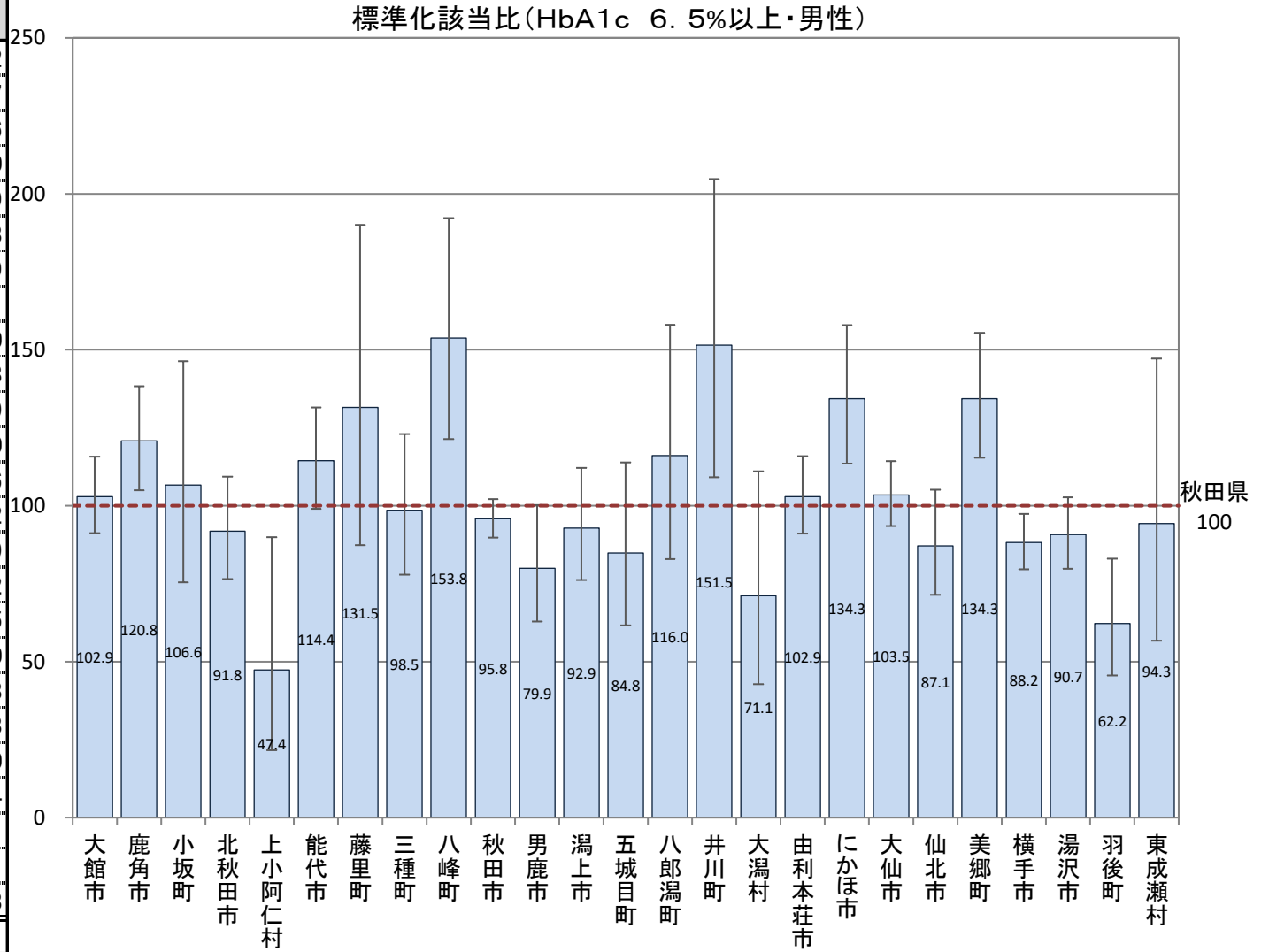

B-7-1 特定健康診査において検査数値が一定の基準を超える者(標準化該当比)

【HbA1c 6.5%以上・女性】

平成29年度市町村国保特定健康診査結果データ及び全国健康保険協会(協会けんぽ)秋田支部特定健康診査結果データ

市町村	点推定	95% 下限	95% 上限	P値
大館市	91.3	78.0	106.3	0.256
鹿角市	115.0	94.0	139.2	0.168
小坂町	110.0	70.5	163.7	0.718
北秋田市	80.4	63.5	100.5	0.062
上小阿仁村	74.0	31.9	145.8	0.482
能代市	134.4	114.3	157.1	0.000
藤里町	220.6	149.9	313.1	0.000
三種町	97.8	71.6	130.5	0.938
八峰町	123.7	87.1	170.5	0.229
秋田市	84.1	77.6	91.1	0.000
男鹿市	63.2	44.3	87.5	0.007
潟上市	85.1	66.7	107.0	0.184
五城目町	117.0	81.9	162.0	0.394
八郎潟町	94.9	57.1	148.1	0.906
井川町	180.9	122.0	258.2	0.002
大潟村	102.5	59.6	164.1	0.982
由利本荘市	131.4	114.0	150.6	0.000
にかほ市	161.3	135.1	191.2	0.000
大仙市	98.7	86.4	112.4	0.873
仙北市	72.7	55.2	93.9	0.017
美郷町	174.8	145.2	208.7	0.000
横手市	103.7	92.1	116.3	0.561
湯沢市	84.0	70.5	99.2	0.044
羽後町	47.8	27.8	76.5	0.002
東成瀬村	54.1	17.4	126.1	0.218
秋田県	100.0			

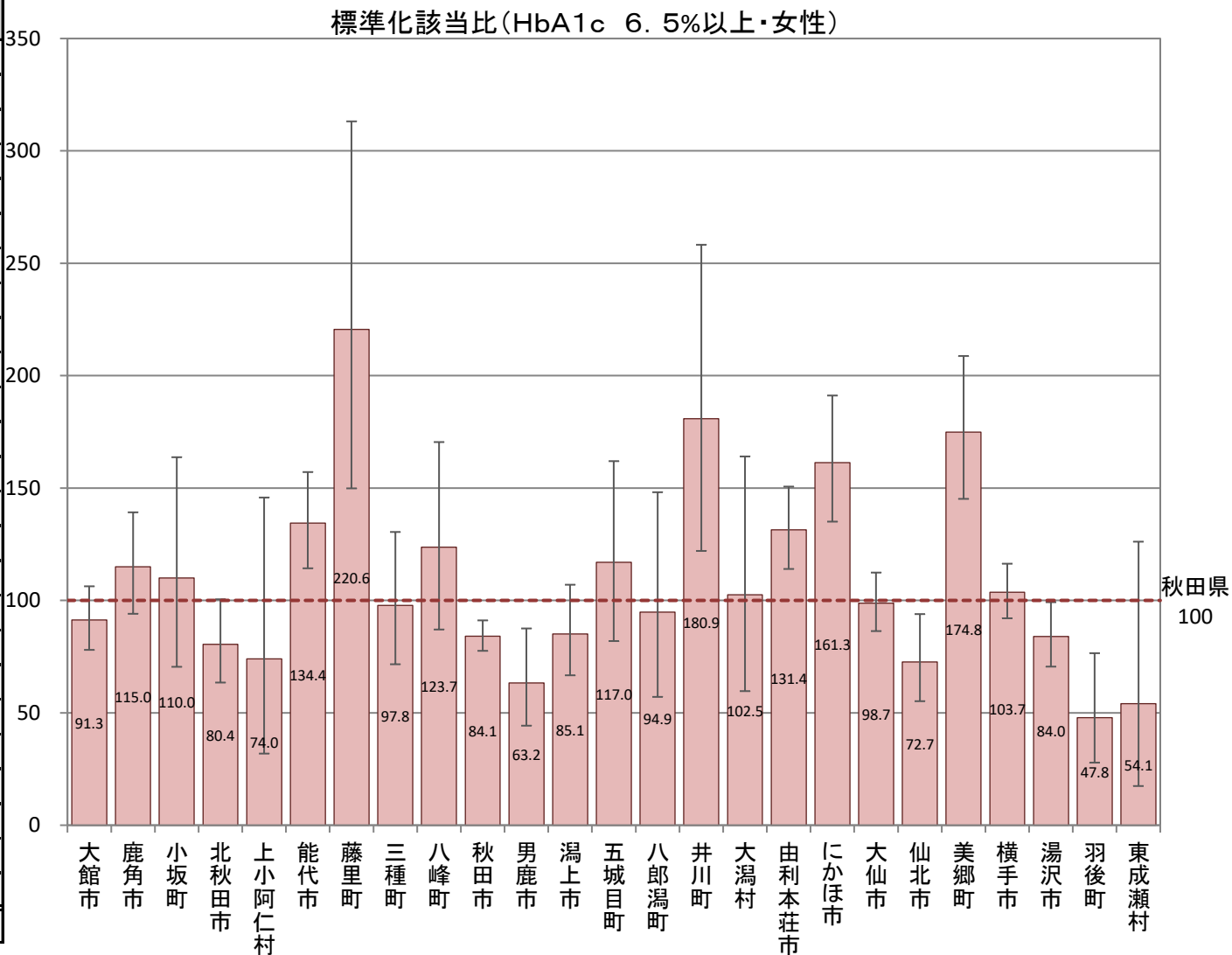

B-7-1 特定健康診査において検査数値が一定の基準を超える者(標準化該当比)

【HbA1c 8.4%以上・男性】

平成29年度市町村国保特定健康診査結果データ及び全国健康保険協会(協会けんぽ)秋田支部特定健康診査結果データ

市町村	点推定	95% 下限	95% 上限	P値
大館市	108.6	77.2	148.5	0.664
鹿角市	135.0	93.5	188.7	0.098
小坂町	102.4	33.0	239.1	0.863
北秋田市	90.3	51.6	146.7	0.773
上小阿仁村	43.8	0.6	243.6	0.604
能代市	102.8	65.2	154.3	0.977
藤里町	74.5	8.4	269.1	0.911
三種町	50.0	16.1	116.7	0.155
八峰町	170.8	85.1	305.6	0.110
秋田市	101.6	83.9	122.0	0.899
男鹿市	88.2	42.2	162.1	0.802
潟上市	112.8	63.1	186.0	0.742
五城目町	144.6	66.0	274.5	0.361
八郎潟町	126.5	40.8	295.2	0.783
井川町	150.6	48.5	351.4	0.517
大潟村	21.9	0.3	121.9	0.152
由利本荘市	66.1	40.4	102.1	0.076
にかほ市	51.1	18.6	111.2	0.126
大仙市	113.5	84.5	149.2	0.406
仙北市	86.5	46.0	148.0	0.694
美郷町	139.4	88.3	209.2	0.140
横手市	95.5	71.1	125.6	0.795
湯沢市	93.1	63.3	132.2	0.757
羽後町	76.3	30.6	157.3	0.581
東成瀬村	84.4	9.5	304.7	0.933
秋田県	100.0			

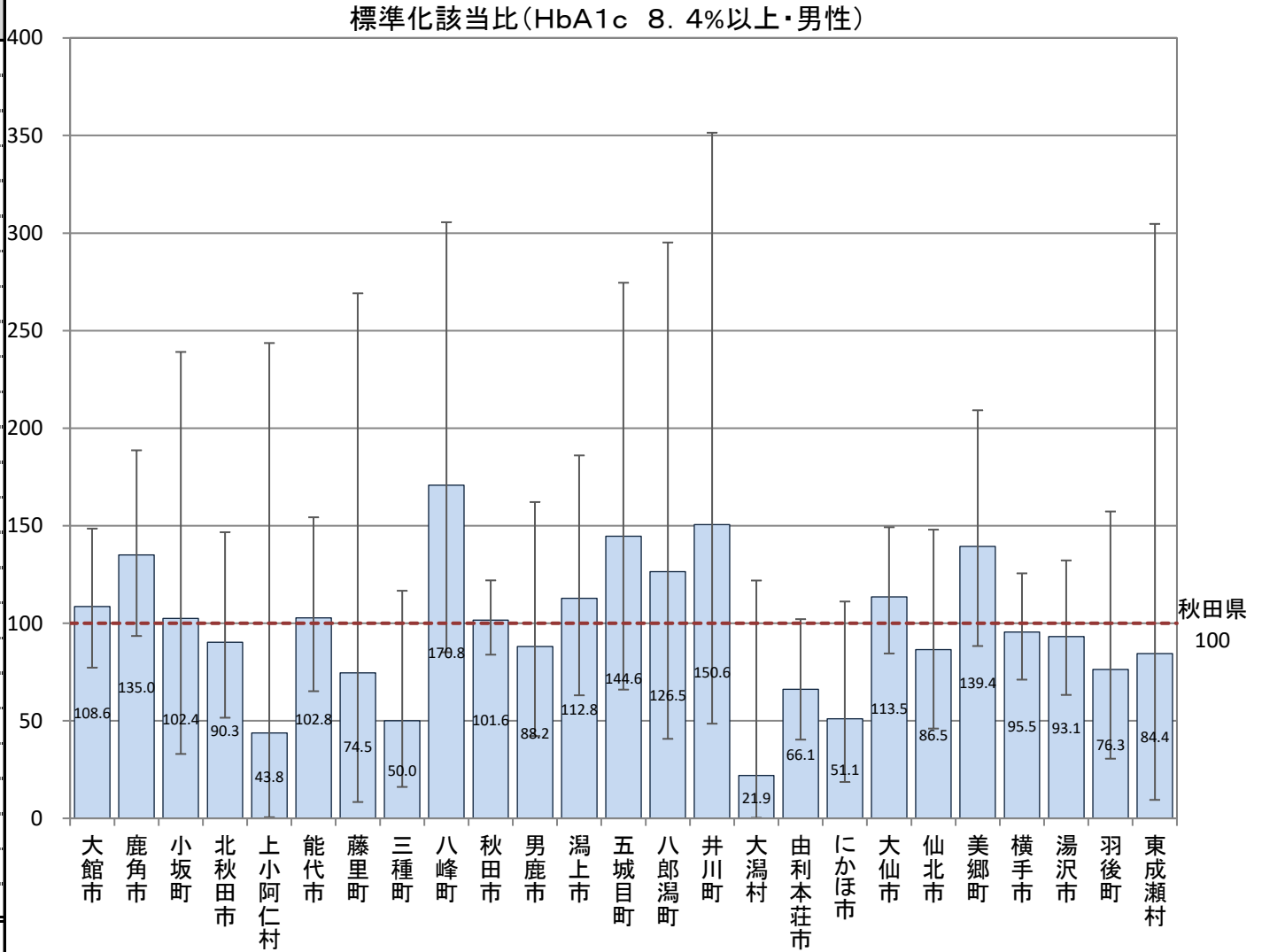

B-7-1 特定健康診査において検査数値が一定の基準を超える者(標準化該当比)

【HbA1c 8.4%以上・女性】

平成29年度市町村国保特定健康診査結果データ及び全国健康保険協会(協会けんぽ)秋田支部特定健康診査結果データ

市町村	点推定	95% 下限	95% 上限	P値
大館市	172.0	119.1	240.3	0.002
鹿角市	55.0	20.1	119.6	0.181
小坂町	41.2	0.5	229.4	0.552
北秋田市	121.8	64.8	208.4	0.575
上小阿仁村	98.7	1.3	549.1	0.629
能代市	129.0	73.7	209.5	0.379
藤里町	152.7	17.2	551.5	0.868
三種町	82.6	22.2	211.5	0.876
八峰町	132.0	35.5	337.9	0.788
秋田市	68.3	50.3	90.5	0.009
男鹿市	34.3	3.9	123.9	0.168
潟上市	81.6	32.7	168.2	0.714
五城目町	100.2	20.1	292.7	0.775
八郎潟町	154.5	31.1	451.5	0.689
井川町	245.9	66.1	629.5	0.142
大潟村	96.0	10.8	346.7	0.773
由利本荘市	47.5	19.0	97.9	0.060
にかほ市	80.2	29.3	174.7	0.721
大仙市	150.3	104.7	209.1	0.020
仙北市	50.9	13.7	130.4	0.231
美郷町	174.1	89.8	304.1	0.079
横手市	108.3	73.5	153.7	0.727
湯沢市	137.8	87.3	206.8	0.155
羽後町	53.2	6.0	192.1	0.516
東成瀬村	0.0	0.0	0.0	0.647
秋田県	100.0			

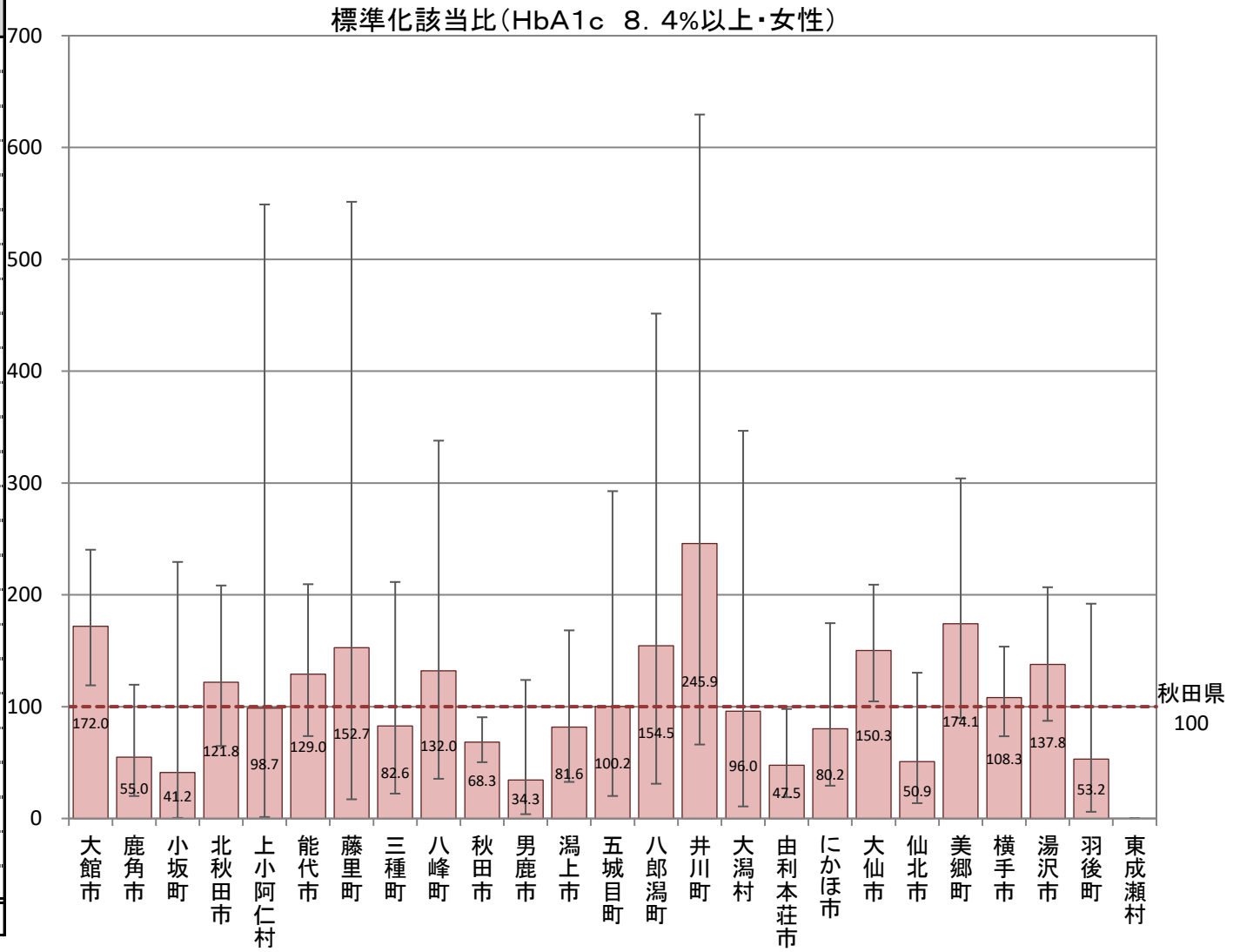

B-7-2 特定健康診査における有病者(標準化該当比)

【糖尿病有病者・男性】

平成29年度市町村国保特定健康診査結果データ及び全国健康保険協会(協会けんぽ)秋田支部特定健康診査結果データ

(空腹時血糖126mg/dl以上、またはHbA1c6.5%以上、もしくはインスリン注射または血糖を下げる薬服用)

市町村	点推定	95% 下限	95% 上限	P値
大館市	101.2	94.0	108.9	0.758
鹿角市	111.8	101.5	122.7	0.021
小坂町	112.6	87.6	142.5	0.355
北秋田市	90.4	80.8	100.7	0.071
上小阿仁村	98.5	70.4	134.2	0.987
能代市	115.9	107.1	125.3	0.000
藤里町	133.3	103.5	169.0	0.021
三種町	108.4	94.7	123.6	0.239
八峰町	139.6	118.8	163.1	0.000
秋田市	100.5	96.8	104.4	0.790
男鹿市	94.9	83.2	107.7	0.433
潟上市	102.2	91.4	113.9	0.721
五城目町	92.3	76.0	111.1	0.422
八郎潟町	98.9	77.9	123.8	0.967
井川町	123.6	97.2	154.9	0.077
大潟村	93.4	66.7	127.2	0.721
由利本荘市	96.1	89.5	102.9	0.262
にかほ市	109.9	98.2	122.7	0.096
大仙市	103.6	97.2	110.3	0.275
仙北市	92.5	82.1	103.8	0.195
美郷町	112.9	101.4	125.4	0.024
横手市	89.5	84.0	95.3	0.001
湯沢市	86.1	79.1	93.6	0.000
羽後町	77.7	65.9	91.1	0.002
東成瀬村	92.4	68.3	122.1	0.627
秋田県	100.0			

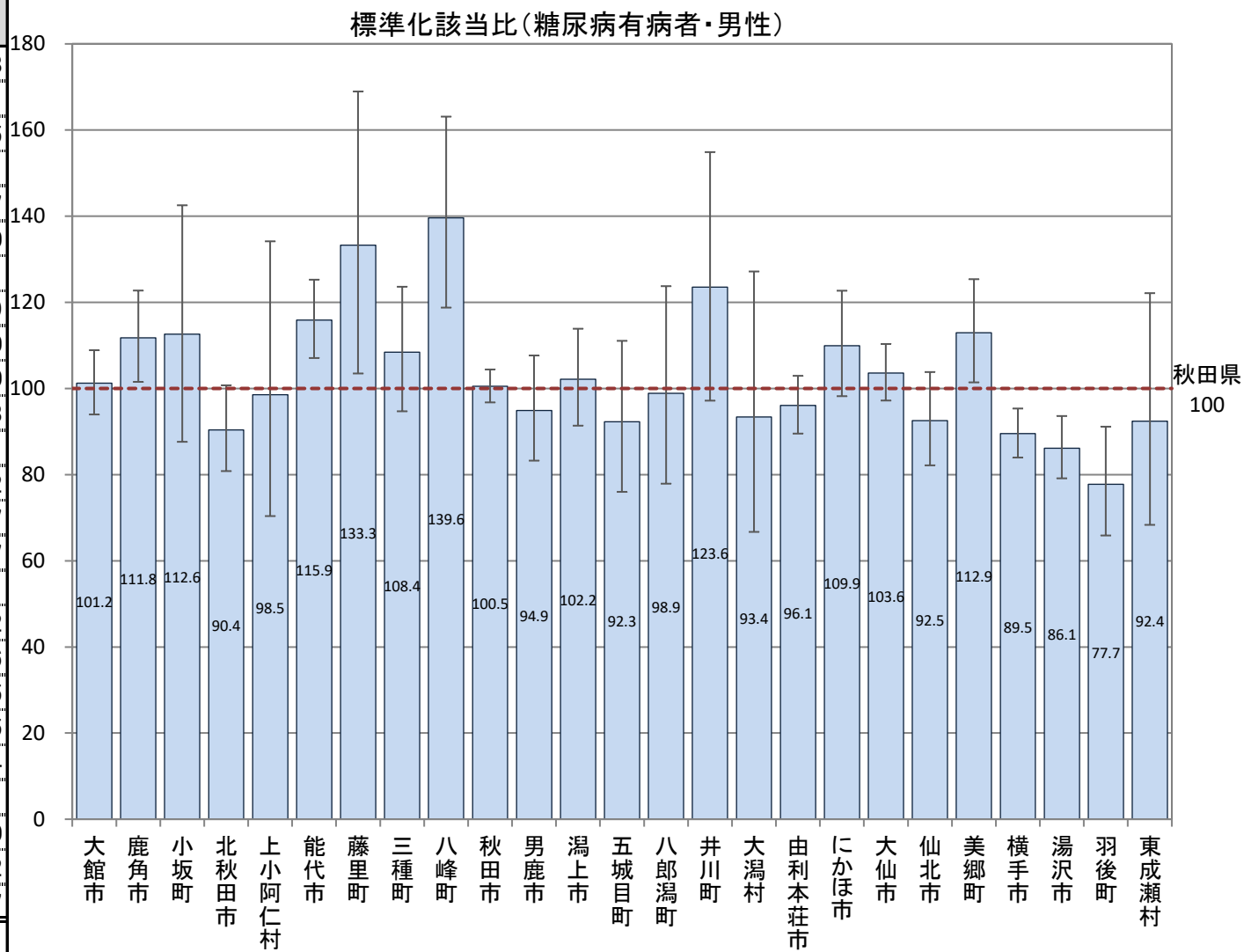

B-7-2 特定健康診査における有病者(標準化該当比)

【糖尿病有病者・女性】

平成29年度市町村国保特定健康診査結果データ及び全国健康保険協会(協会けんぽ)秋田支部特定健康診査結果データ

(空腹時血糖126mg/dl以上、またはHbA1c6.5%以上、もしくはインスリン注射または血糖を下げる薬服用)

市町村	点推定	95% 下限	95% 上限	P値
大館市	85.5	75.8	96.1	0.009
鹿角市	107.8	93.3	123.9	0.310
小坂町	108.5	75.5	150.9	0.695
北秋田市	93.1	79.4	108.6	0.383
上小阿仁村	115.5	71.5	176.6	0.586
能代市	127.3	114.2	141.6	0.000
藤里町	169.2	122.9	227.2	0.001
三種町	126.0	105.1	149.8	0.010
八峰町	135.1	106.6	168.9	0.010
秋田市	87.1	82.3	92.2	0.000
男鹿市	90.8	74.2	110.0	0.347
潟上市	100.6	85.8	117.2	0.969
五城目町	110.8	85.8	140.7	0.440
八郎潟町	96.2	68.1	132.0	0.873
井川町	157.2	114.6	210.3	0.003
大潟村	129.5	88.0	183.9	0.179
由利本荘市	111.1	100.3	122.9	0.041
にかほ市	132.8	114.9	152.6	0.000
大仙市	96.9	88.1	106.5	0.531
仙北市	89.3	74.9	105.6	0.201
美郷町	145.7	126.7	166.8	0.000
横手市	104.7	96.1	113.8	0.297
湯沢市	82.6	72.7	93.5	0.003
羽後町	58.5	42.0	79.4	0.001
東成瀬村	67.8	36.1	115.9	0.195
秋田県	100.0			

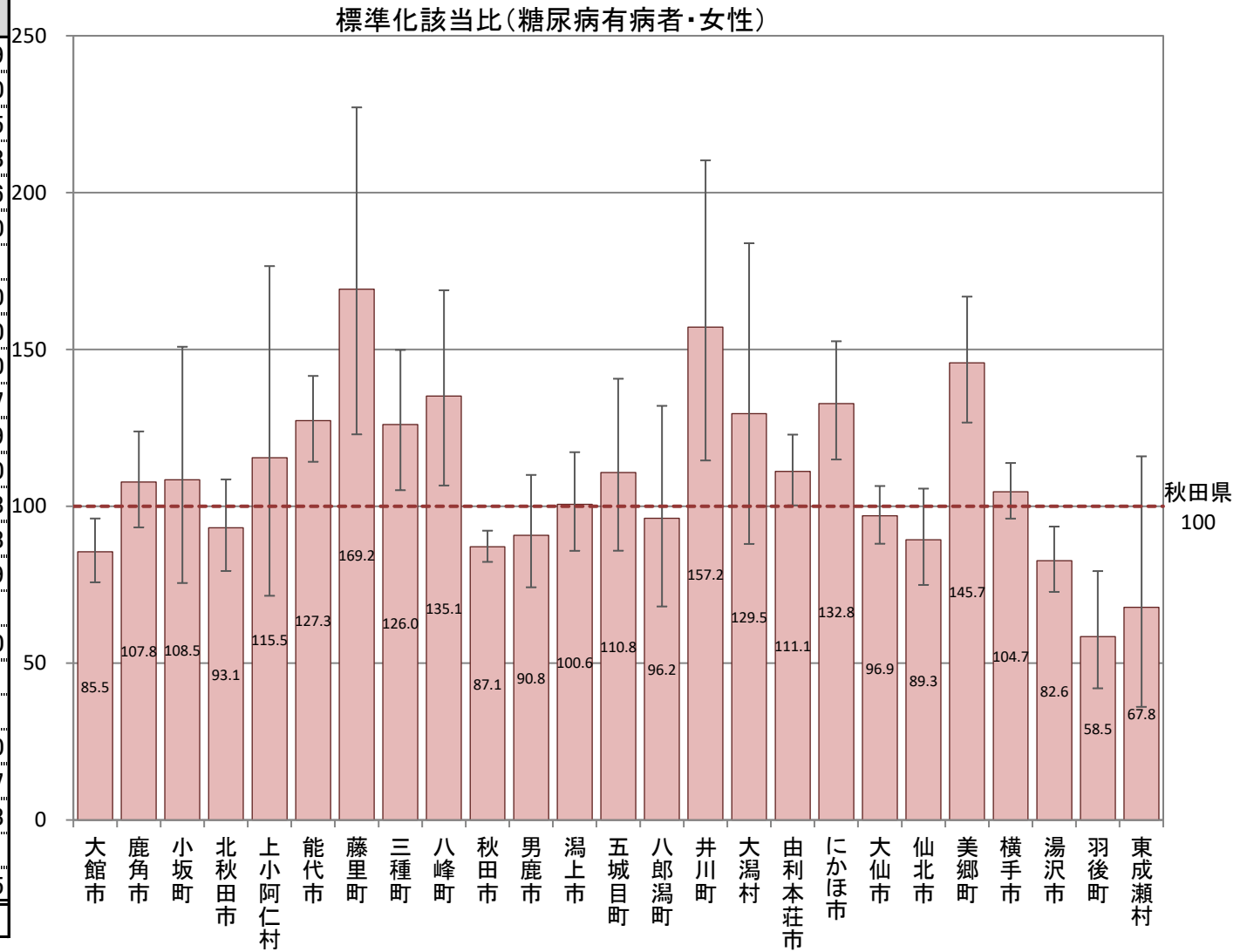

B-7-2 特定健康診査における有病者(標準化該当比)

【高血圧有病者・男性】

平成29年度市町村国保特定健康診査結果データ及び全国健康保険協会(協会けんぽ)秋田支部特定健康診査結果データ

(収縮期血圧140mmHg以上、または拡張期血圧90mmHg以上、もしくは血圧を下げる薬服用)

市町村	点推定	95% 下限	95% 上限	P値
大館市	97.0	93.3	100.8	0.120
鹿角市	112.5	107.1	118.0	0.000
小坂町	107.6	94.5	122.0	0.265
北秋田市	104.7	99.3	110.3	0.088
上小阿仁村	104.6	88.9	122.3	0.598
能代市	102.2	97.9	106.6	0.328
藤里町	108.4	94.1	124.3	0.262
三種町	107.0	99.8	114.6	0.055
八峰町	111.5	101.6	122.0	0.019
秋田市	91.9	90.0	93.8	0.000
男鹿市	99.9	93.6	106.5	0.982
潟上市	96.0	90.6	101.8	0.177
五城目町	94.7	85.9	104.1	0.272
八郎潟町	97.9	86.8	110.1	0.743
井川町	111.6	98.3	126.3	0.087
大潟村	86.8	73.1	102.3	0.099
由利本荘市	99.7	96.3	103.3	0.895
にかほ市	107.6	101.4	113.9	0.014
大仙市	106.7	103.3	110.2	0.000
仙北市	103.0	97.3	109.0	0.308
美郷町	109.0	103.1	115.2	0.002
横手市	100.3	97.2	103.4	0.866
湯沢市	102.6	98.6	106.7	0.210
羽後町	98.3	91.2	105.7	0.651
東成瀬村	110.3	96.1	125.9	0.160
秋田県	100.0			

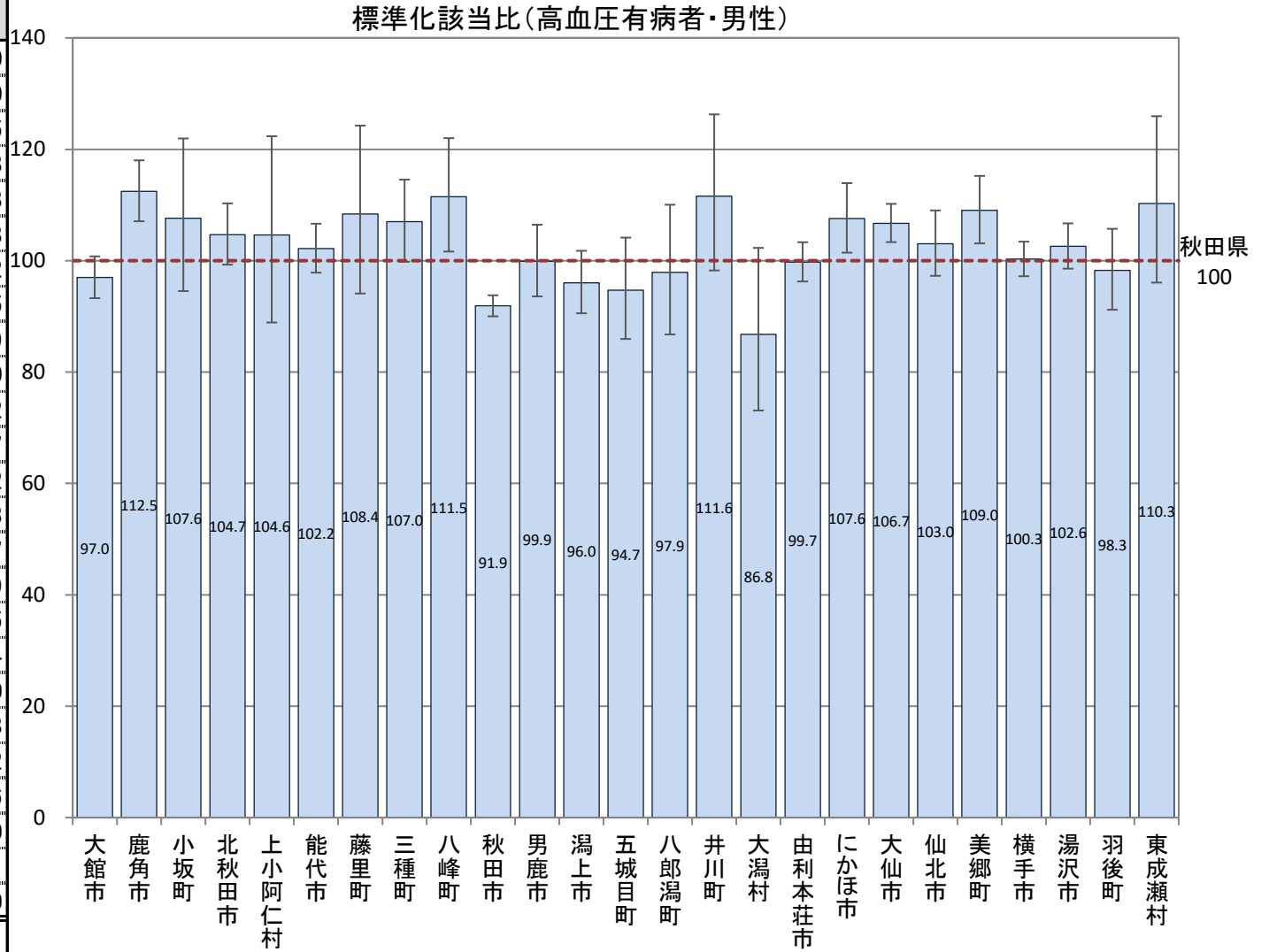

B-7-2 特定健康診査における有病者(標準化該当比)

【高血圧有病者・女性】

平成29年度市町村国保特定健康診査結果データ及び全国健康保険協会(協会けんぽ)秋田支部特定健康診査結果データ

(収縮期血圧140mmHg以上、または拡張期血圧90mmHg以上、もしくは血圧を下げる薬服用)

市町村	点推定	95% 下限	95% 上限	P値
大館市	88.3	84.2	92.5	0.000
鹿角市	118.9	112.5	125.5	0.000
小坂町	110.7	96.3	126.5	0.148
北秋田市	97.3	91.5	103.5	0.394
上小阿仁村	92.4	75.1	112.5	0.461
能代市	102.3	97.4	107.3	0.368
藤里町	115.6	99.3	133.9	0.058
三種町	116.2	107.8	125.1	0.000
八峰町	119.4	108.1	131.6	0.000
秋田市	89.6	87.5	91.6	0.000
男鹿市	103.2	95.8	111.1	0.406
潟上市	98.6	92.5	105.1	0.685
五城目町	106.7	96.3	117.9	0.215
八郎潟町	89.7	78.0	102.6	0.121
井川町	115.1	99.6	132.4	0.052
大潟村	91.3	76.3	108.2	0.312
由利本荘市	101.2	96.9	105.6	0.598
にかほ市	113.9	107.0	121.1	0.000
大仙市	108.9	105.0	113.0	0.000
仙北市	102.6	96.2	109.4	0.439
美郷町	112.8	105.9	120.2	0.000
横手市	100.9	97.4	104.5	0.620
湯沢市	104.1	99.4	108.9	0.087
羽後町	100.7	91.4	110.7	0.903
東成瀬村	113.2	94.5	134.4	0.172
秋田県	100.0			

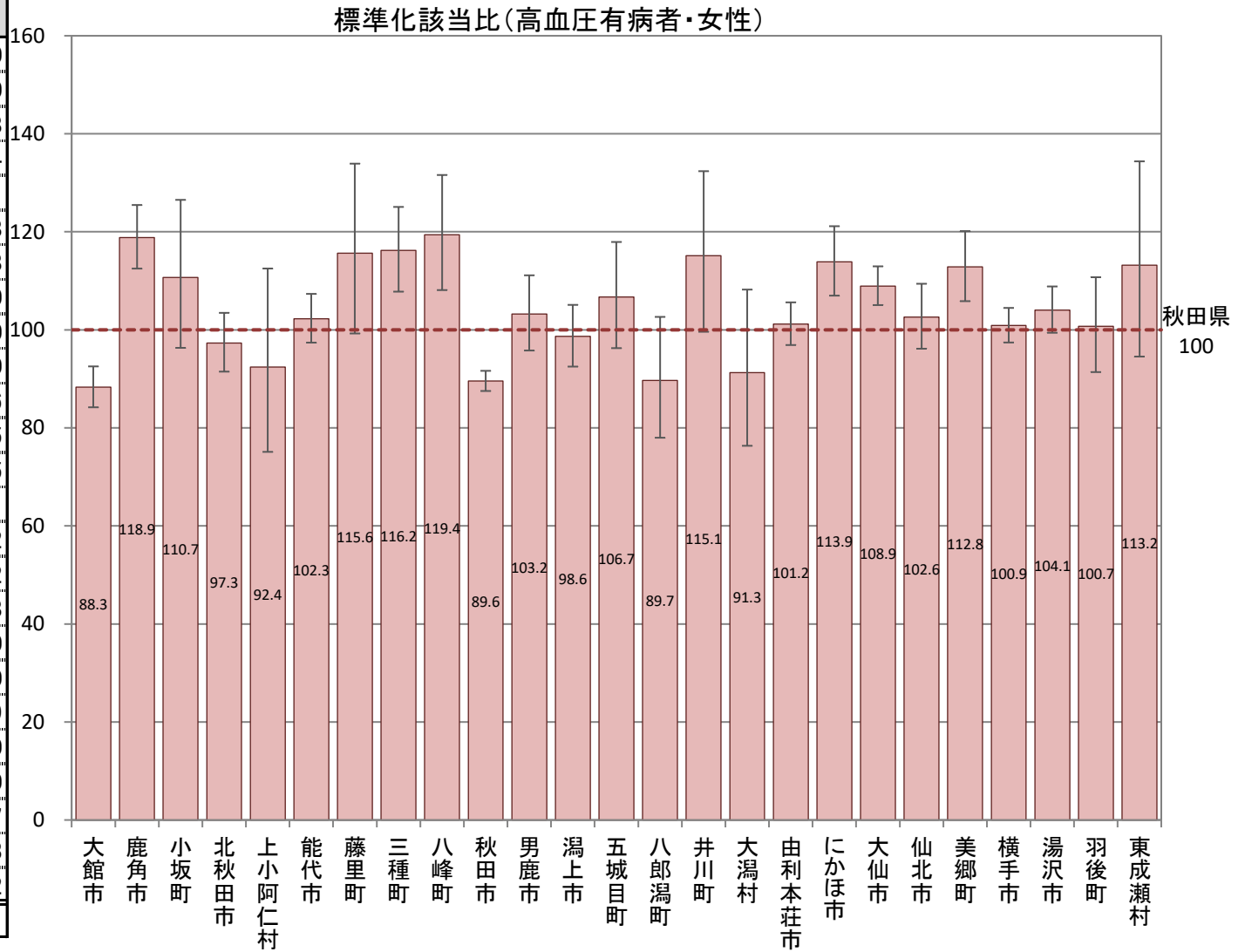

B-7-2 特定健康診査における有病者(標準化該当比)

【脂質異常症有病者・男性】

平成29年度市町村国保特定健康診査結果データ及び全国健康保険協会(協会けんぽ)秋田支部特定健康診査結果データ

(中性脂肪150mg/dl以上、またはHDLコレステロール40mg/dl未満、またはLDLコレステロール140mg/dl以上、もしくはコレステロールを下げる薬服用)

市町村	点推定	95% 下限	95% 上限	P値
大館市	100.5	96.9	104.3	0.790
鹿角市	95.9	91.1	100.9	0.112
小坂町	103.7	91.1	117.6	0.592
北秋田市	97.6	92.5	102.8	0.367
上小阿仁村	98.8	83.6	116.1	0.919
能代市	102.2	98.0	106.5	0.314
藤里町	102.6	88.9	117.8	0.741
三種町	108.1	101.1	115.6	0.022
八峰町	102.2	92.9	112.1	0.668
秋田市	101.4	99.5	103.4	0.151
男鹿市	98.5	92.4	105.0	0.657
潟上市	99.0	93.6	104.7	0.740
五城目町	98.7	89.9	108.2	0.803
八郎潟町	94.9	84.1	106.7	0.394
井川町	93.9	81.9	107.2	0.371
大潟村	103.1	89.2	118.5	0.697
由利本荘市	100.7	97.3	104.2	0.674
にかほ市	103.7	97.7	109.9	0.232
大仙市	104.0	100.7	107.3	0.017
仙北市	100.8	95.2	106.6	0.801
美郷町	92.8	87.5	98.5	0.014
横手市	97.7	94.8	100.8	0.145
湯沢市	94.0	90.3	97.9	0.003
羽後町	95.7	88.9	102.9	0.243
東成瀬村	100.4	87.0	115.4	0.979
秋田県	100.0			

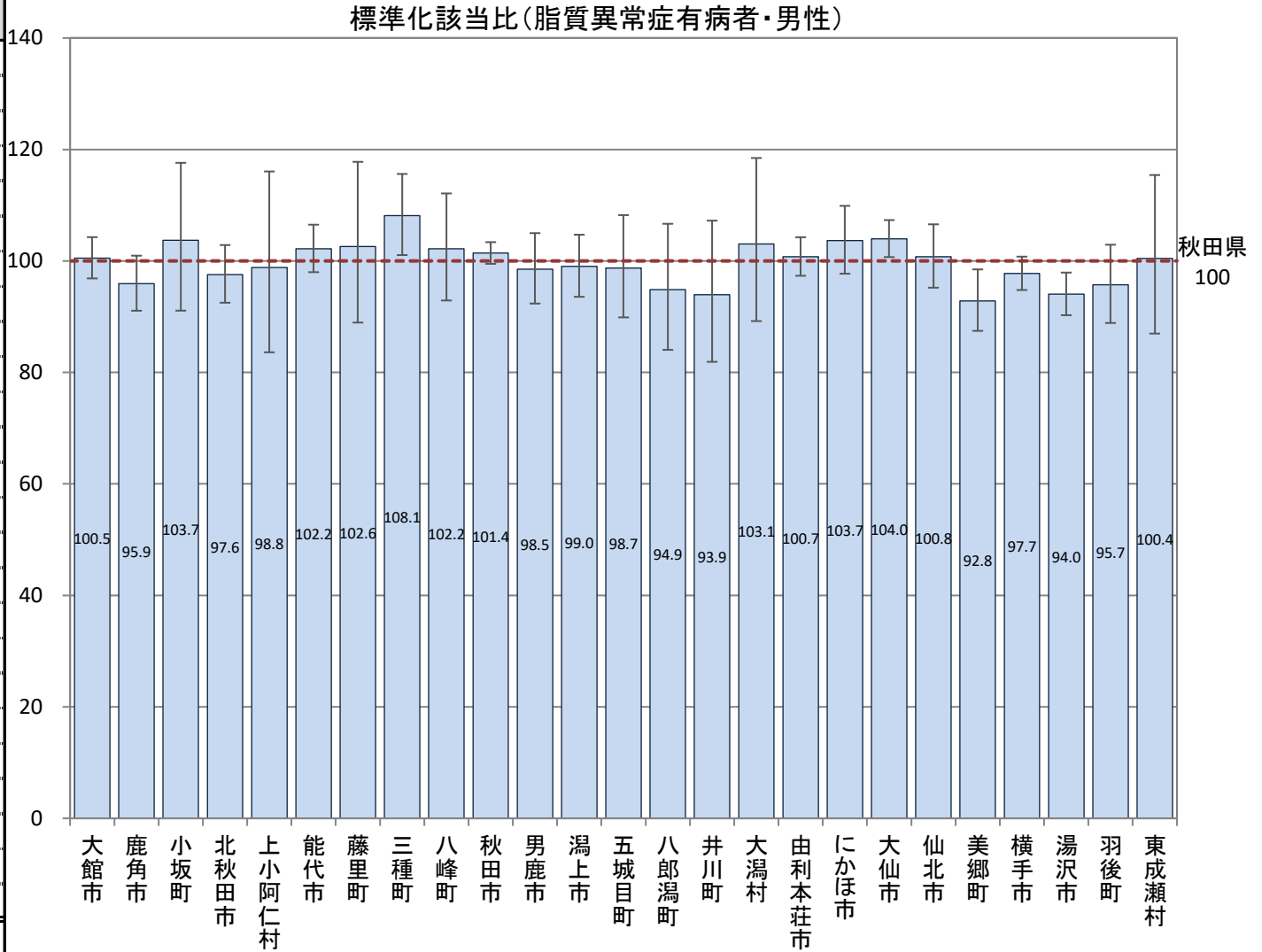

B-7-2 特定健康診査における有病者(標準化該当比)

【脂質異常症有病者・女性】

平成29年度市町村国保特定健康診査結果データ及び全国健康保険協会(協会けんぽ)秋田支部特定健康診査結果データ

(中性脂肪150mg/dl以上、またはHDLコレステロール40mg/dl未満、またはLDLコレステロール140mg/dl以上、もしくはコレステロールを下げる薬服用)

市町村	点推定	95% 下限	95% 上限	P値
大館市	98.3	94.5	102.1	0.372
鹿角市	99.8	94.8	105.1	0.959
小坂町	91.8	80.5	104.3	0.199
北秋田市	96.7	91.6	101.9	0.210
上小阿仁村	107.2	90.6	125.9	0.423
能代市	107.1	102.7	111.5	0.001
藤里町	112.9	98.7	128.5	0.073
三種町	110.1	103.0	117.5	0.004
八峰町	113.7	104.1	123.9	0.004
秋田市	99.2	97.3	101.1	0.394
男鹿市	100.7	94.3	107.4	0.844
潟上市	96.6	91.3	102.1	0.225
五城目町	100.3	91.5	109.8	0.965
八郎潟町	94.4	84.0	105.8	0.339
井川町	82.6	71.2	95.3	0.009
大潟村	107.2	93.2	122.7	0.330
由利本荘市	104.2	100.5	108.1	0.026
にかほ市	107.5	101.7	113.6	0.010
大仙市	101.8	98.5	105.1	0.284
仙北市	102.0	96.4	107.8	0.503
美郷町	95.3	89.8	101.1	0.115
横手市	96.5	93.6	99.5	0.024
湯沢市	96.7	92.8	100.7	0.105
羽後町	90.3	82.8	98.4	0.021
東成瀬村	96.9	82.0	113.7	0.727
秋田県	100.0			

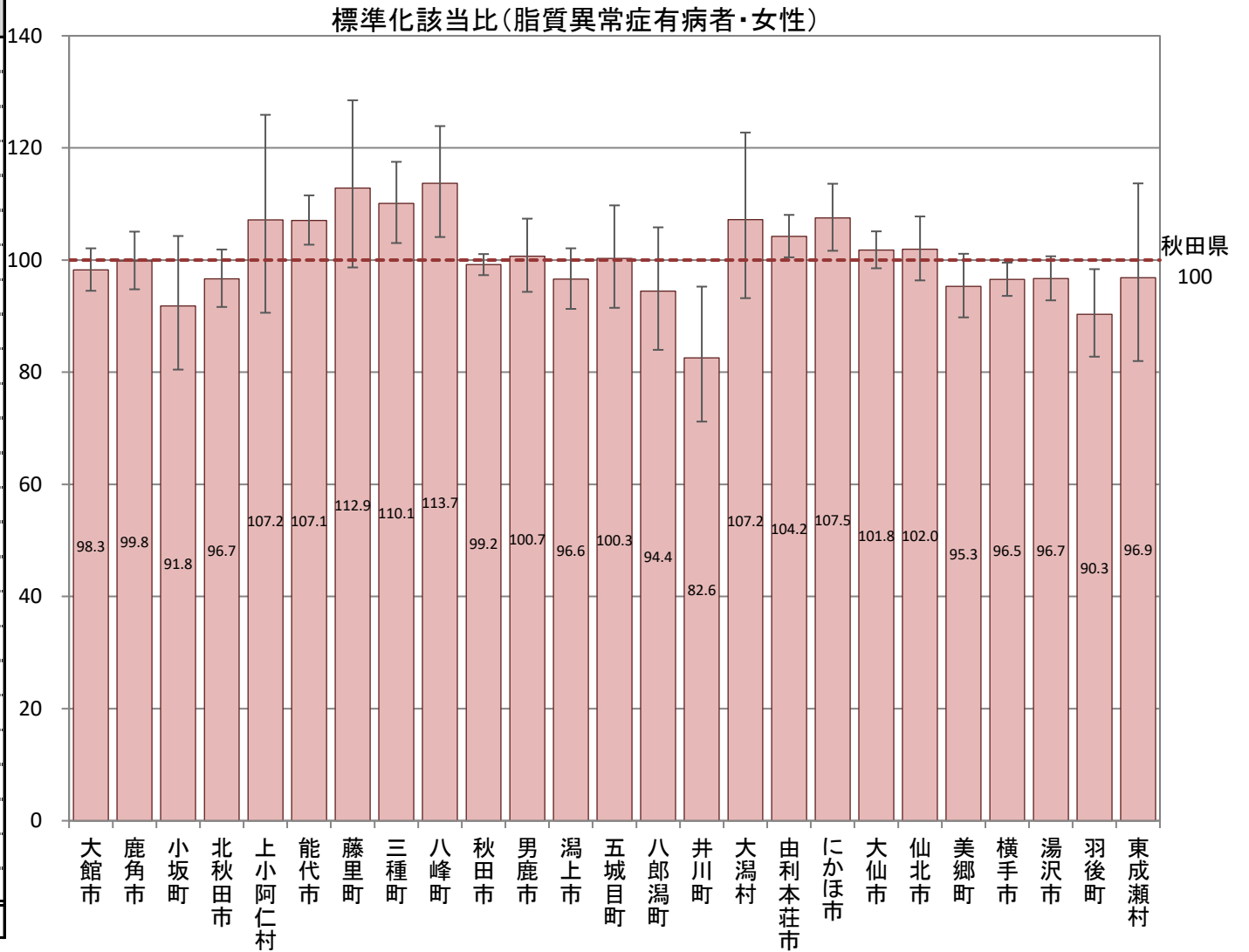

B-7-3 特定健康診査における検査数値の平均値(年齢調整)

【BMI・男性】

平成29年度市町村国保特定健康診査結果データ及び全国健康保険協会(協会けんぽ)秋田支部特定健康診査結果データ

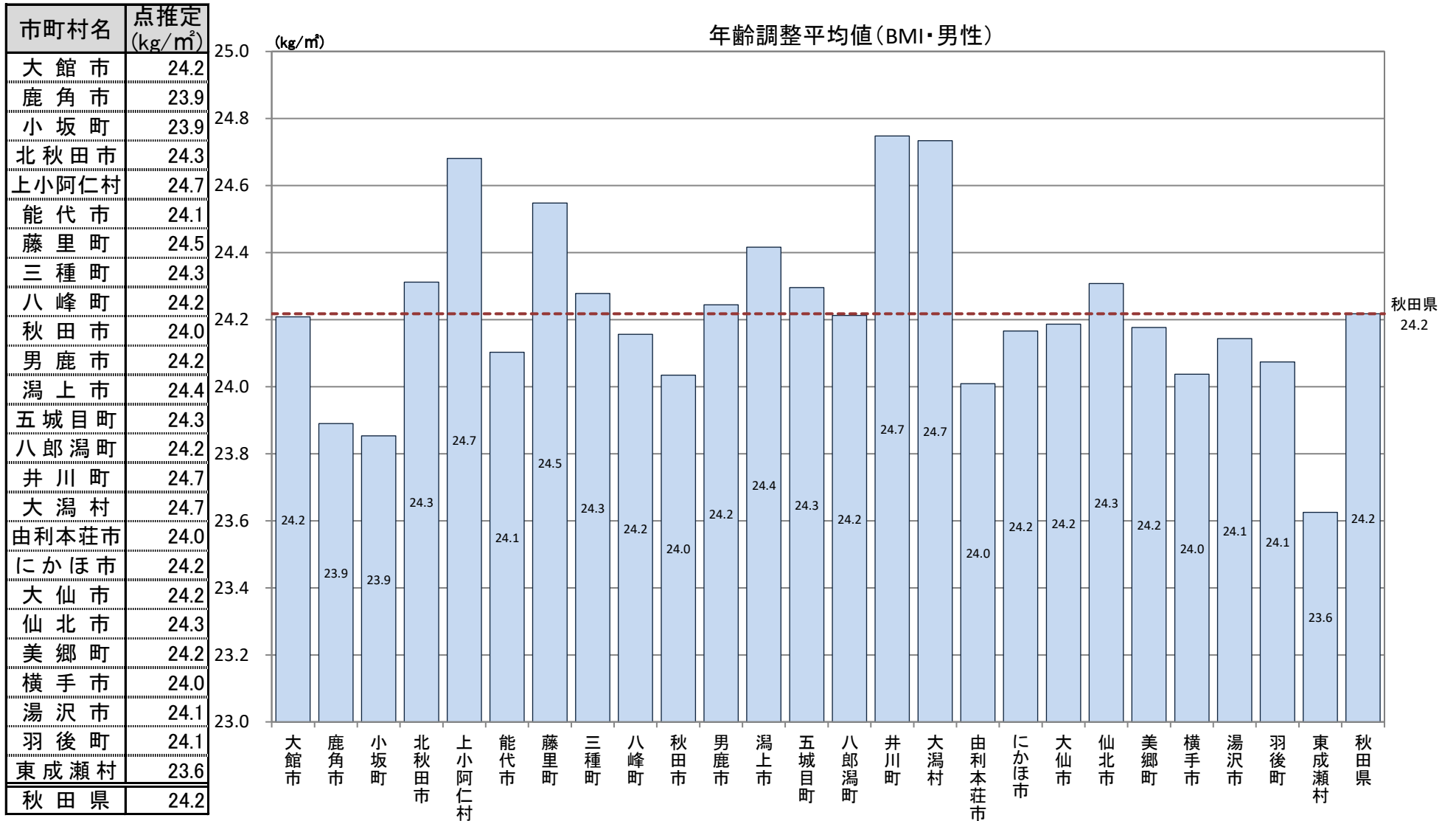

B-7-3 特定健康診査における検査数値の平均値(年齢調整)

【BMI・女性】

平成29年度市町村国保特定健康診査結果データ及び全国健康保険協会(協会けんぽ)秋田支部特定健康診査結果データ

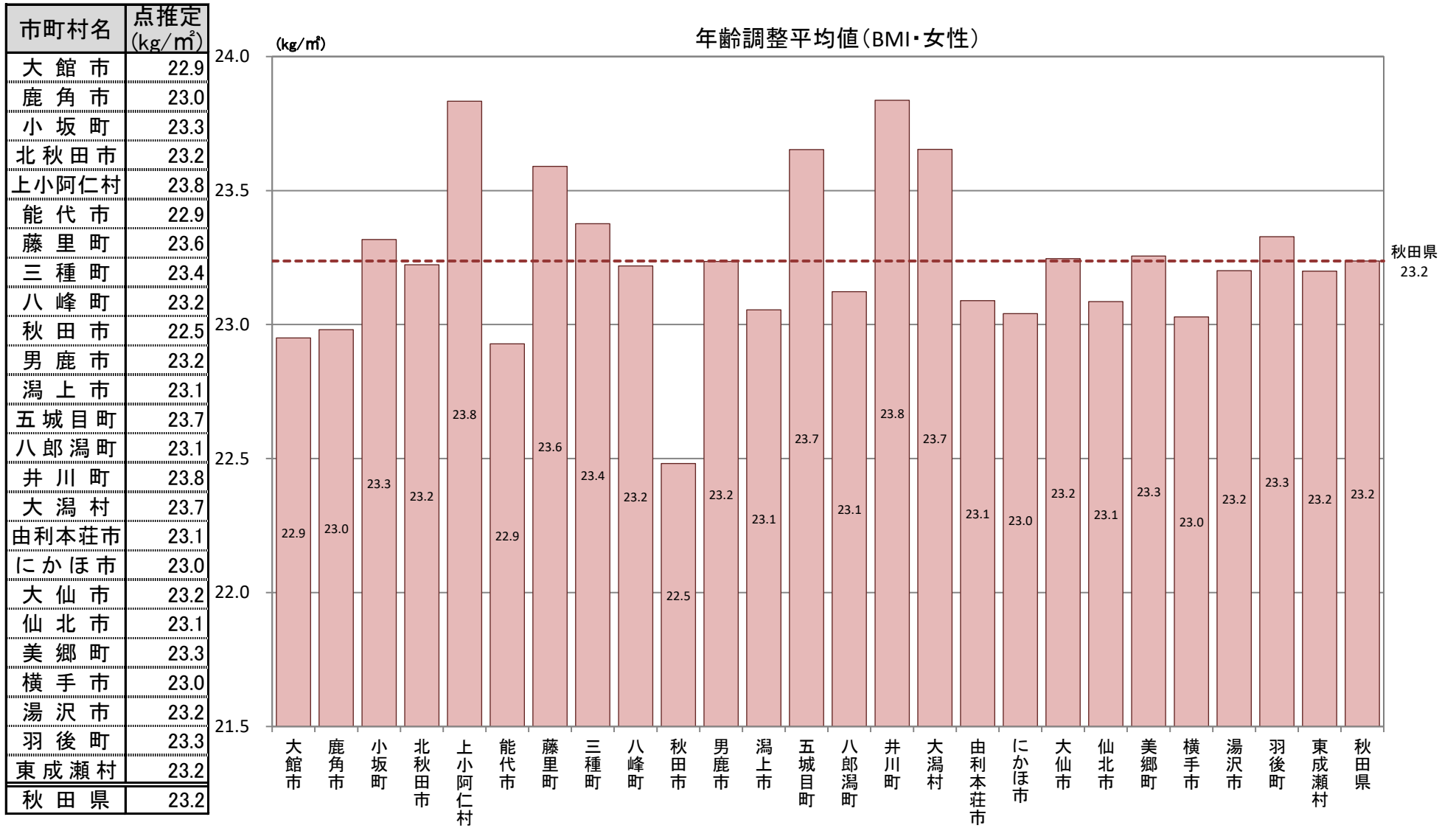

B-7-3 特定健康診査における検査数値の平均値(年齢調整)

【腹囲・男性】

平成29年度市町村国保特定健康診査結果データ及び全国健康保険協会(協会けんぽ)秋田支部特定健康診査結果データ

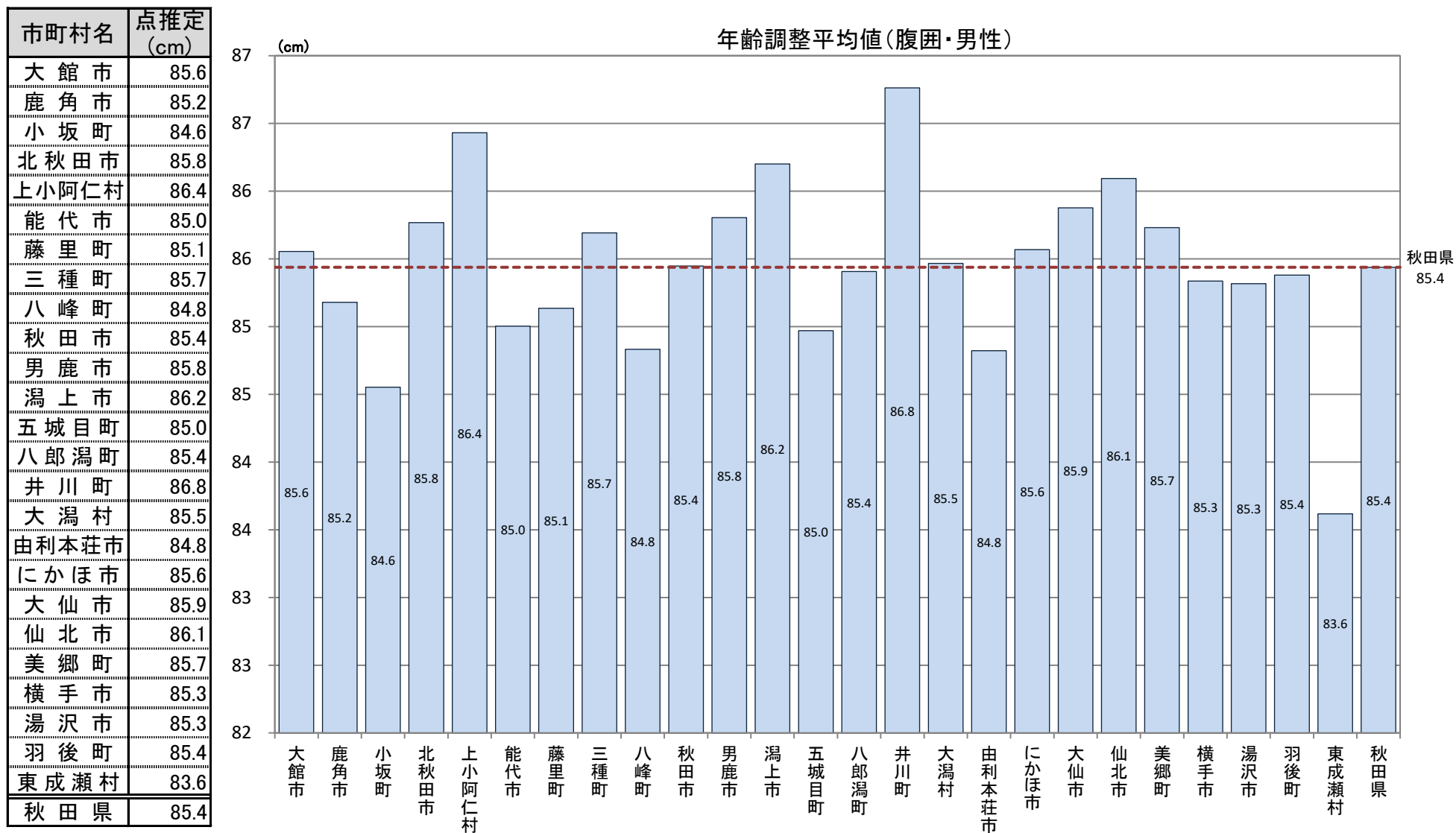

B-7-3 特定健康診査における検査数値の平均値(年齢調整)

【腹囲・女性】

平成29年度市町村国保特定健康診査結果データ及び全国健康保険協会(協会けんぽ)秋田支部特定健康診査結果データ

市町村名	点推定 (cm)
大館市	81.2
鹿角市	80.9
小坂町	81.5
北秋田市	81.7
上小阿仁村	81.9
能代市	80.4
藤里町	80.3
三種町	81.4
八峰町	80.5
秋田市	79.9
男鹿市	80.8
潟上市	80.7
五城目町	81.8
八郎潟町	80.9
井川町	82.1
大潟村	80.3
由利本荘市	81.2
にかほ市	81.5
大仙市	81.7
仙北市	81.6
美郷町	81.9
横手市	81.3
湯沢市	81.0
羽後町	81.3
東成瀬村	81.1
秋田県	81.2

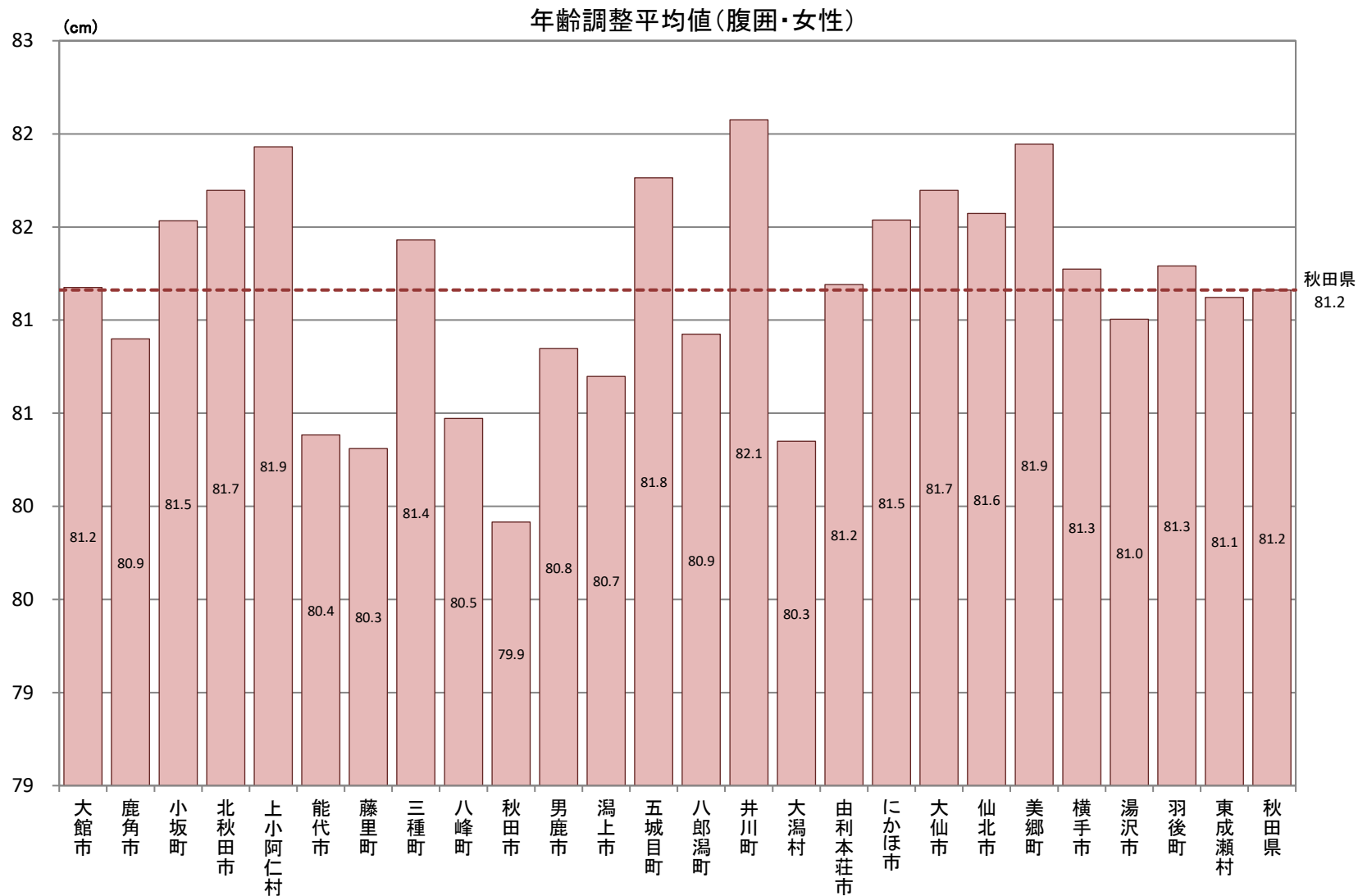

B-7-3 特定健康診査における検査数値の平均値(年齢調整)

【空腹時血糖値・男性】

平成29年度市町村国保特定健康診査結果データ及び全国健康保険協会(協会けんぽ)秋田支部特定健康診査結果データ

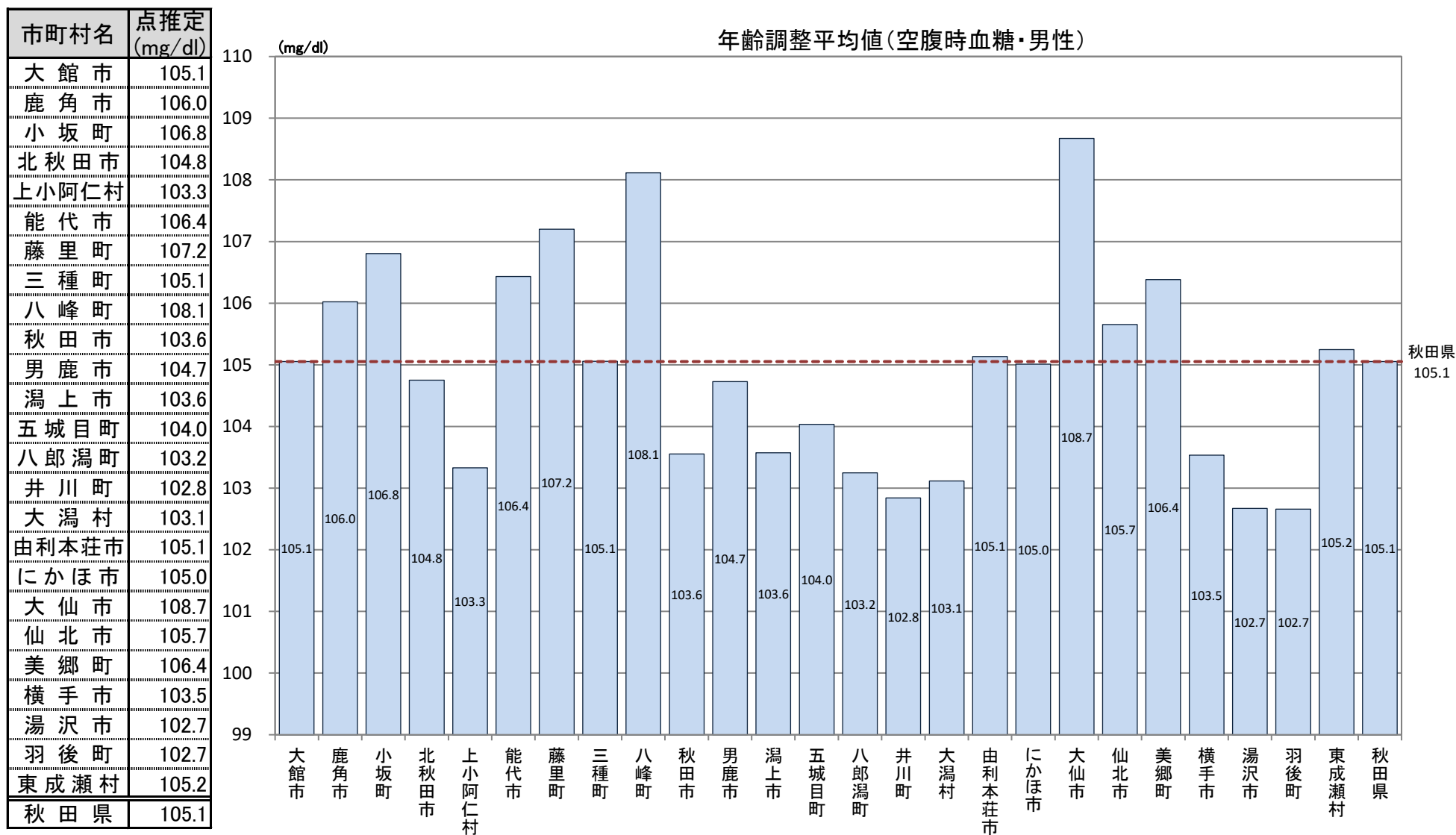

B-7-3 特定健康診査における検査数値の平均値(年齢調整)

【空腹時血糖値・女性】

平成29年度市町村国保特定健康診査結果データ及び全国健康保険協会(協会けんぽ)秋田支部特定健康診査結果データ

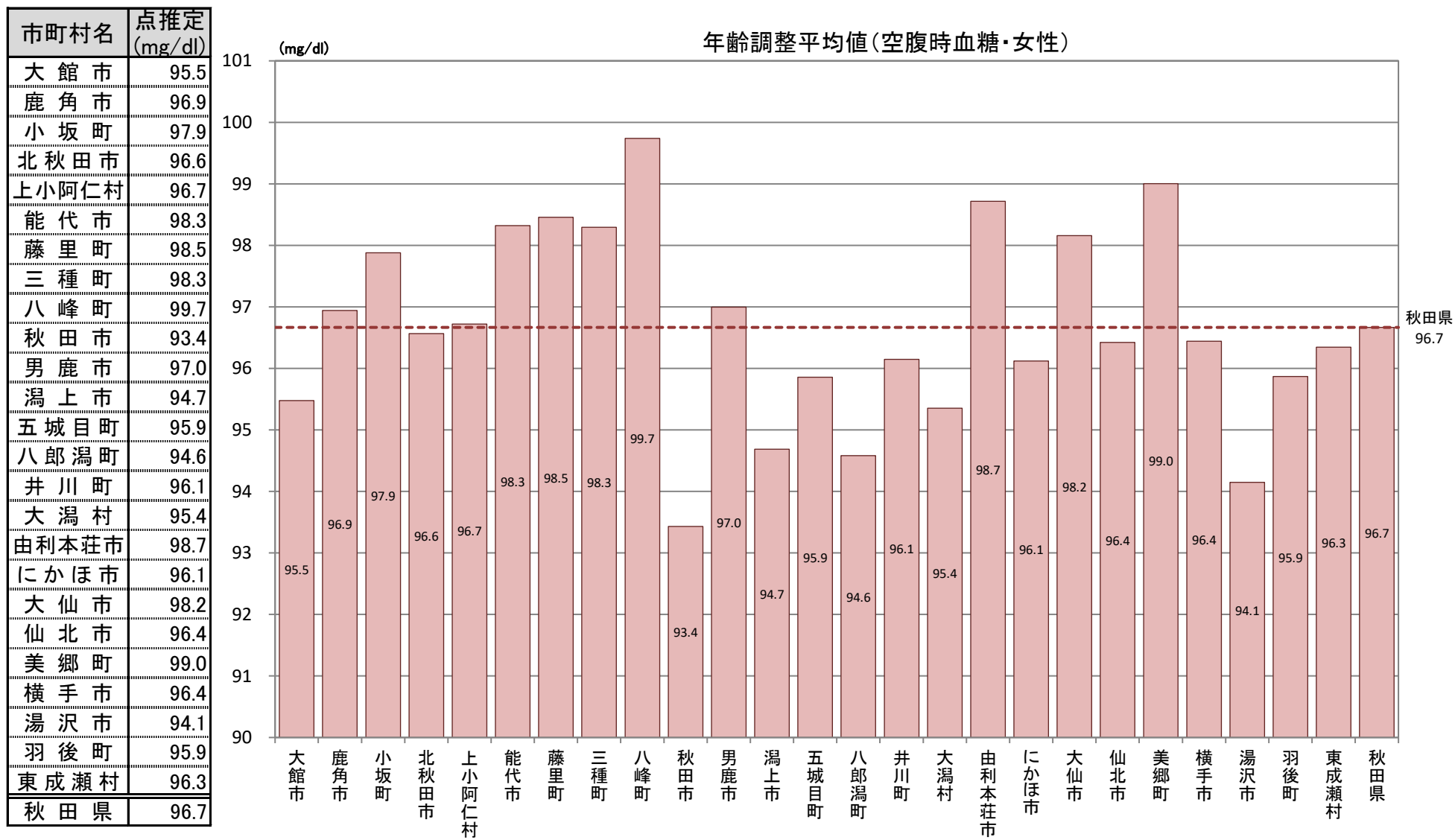

B-7-3 特定健康診査における検査数値の平均値(年齢調整)

【HBA1c・男性】

平成29年度市町村国保特定健康診査結果データ及び全国健康保険協会(協会けんぽ)秋田支部特定健康診査結果データ

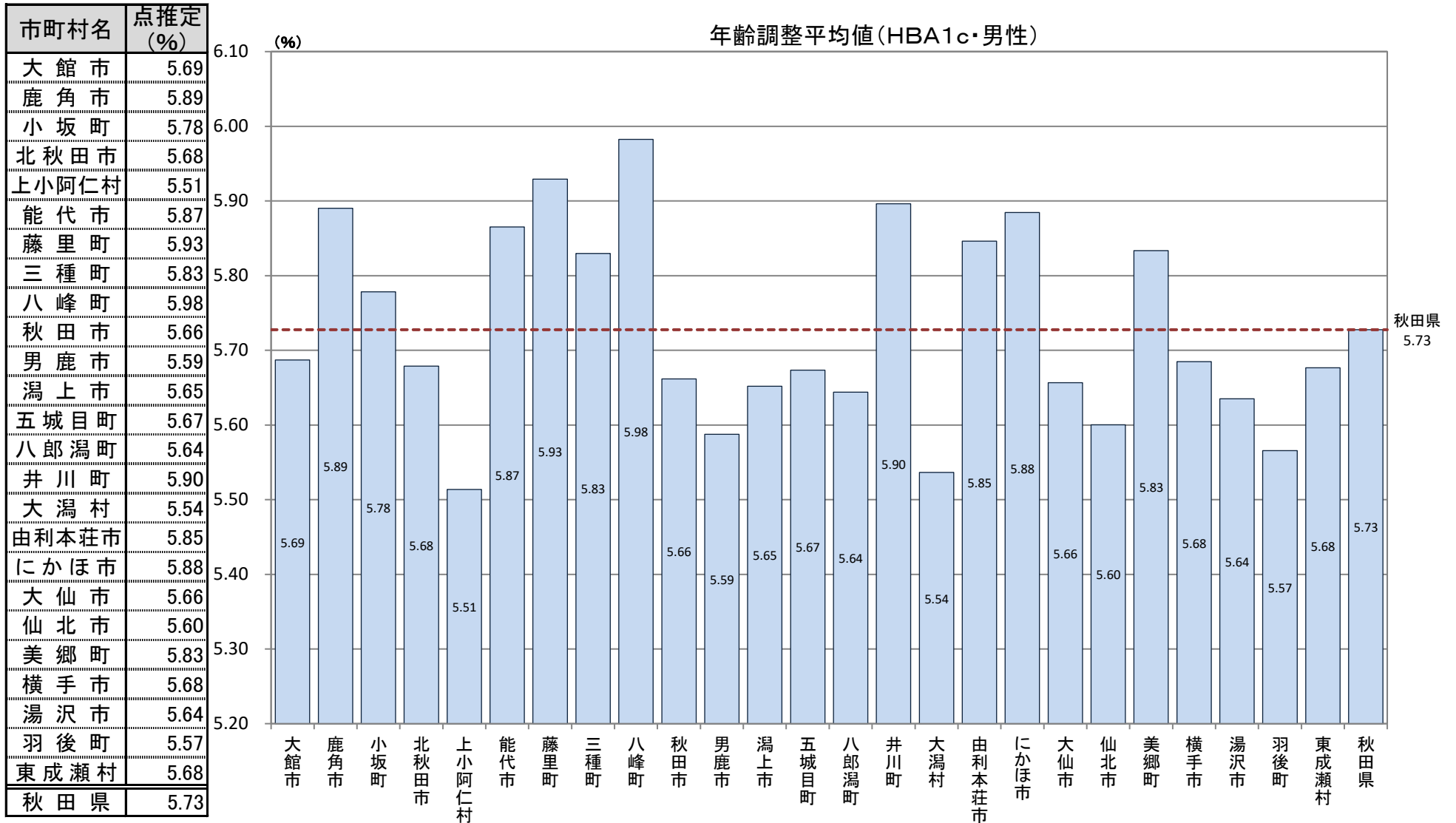

B-7-3 特定健康診査における検査数値の平均値(年齢調整)

【HBA1c・女性】

平成29年度市町村国保特定健康診査結果データ及び全国健康保険協会(協会けんぽ)秋田支部特定健康診査結果データ

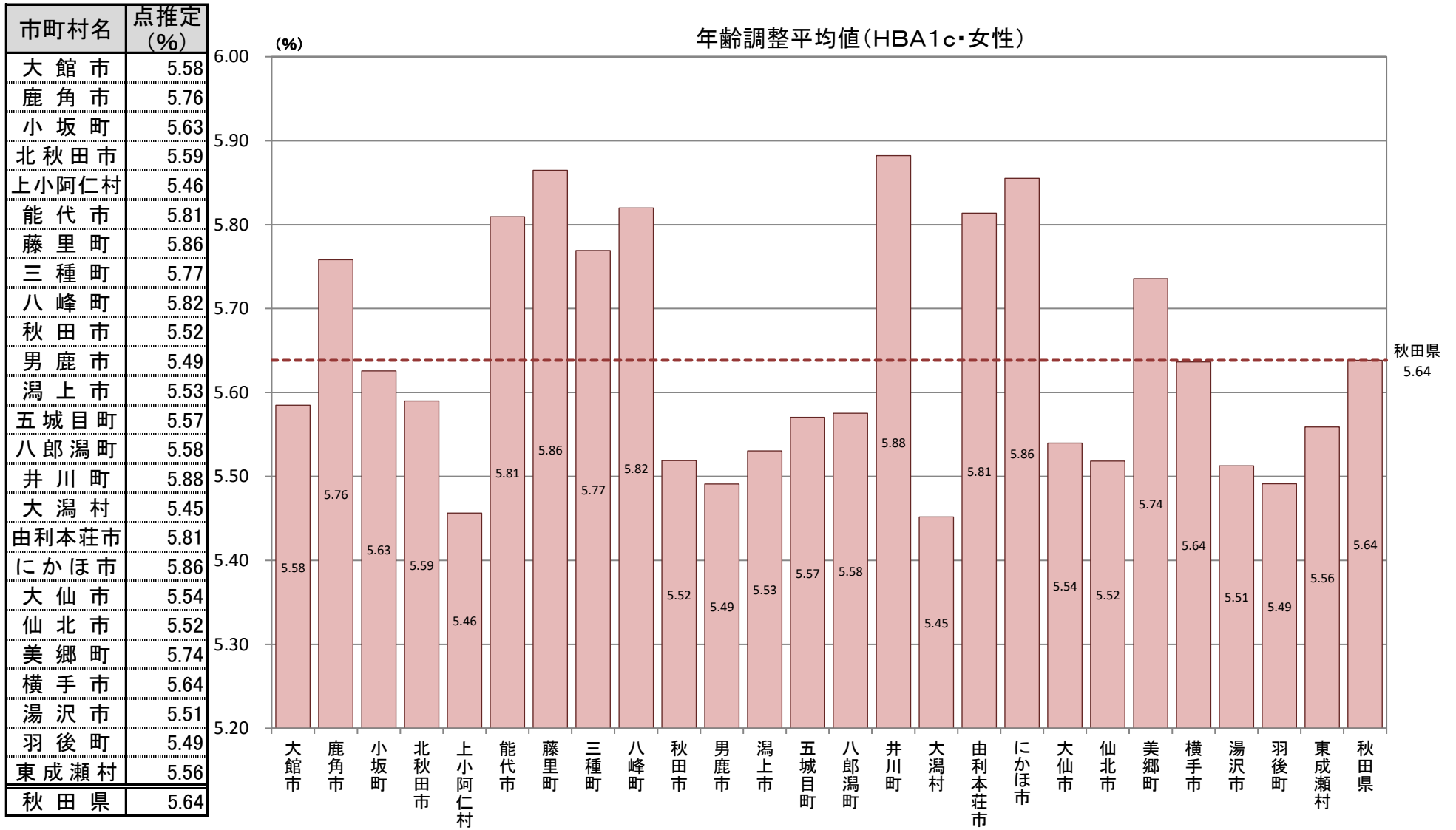

B-7-3 特定健康診査における検査数値の平均値(年齢調整)

【収縮期血圧・男性】

平成29年度市町村国保特定健康診査結果データ及び全国健康保険協会(協会けんぽ)秋田支部特定健康診査結果データ

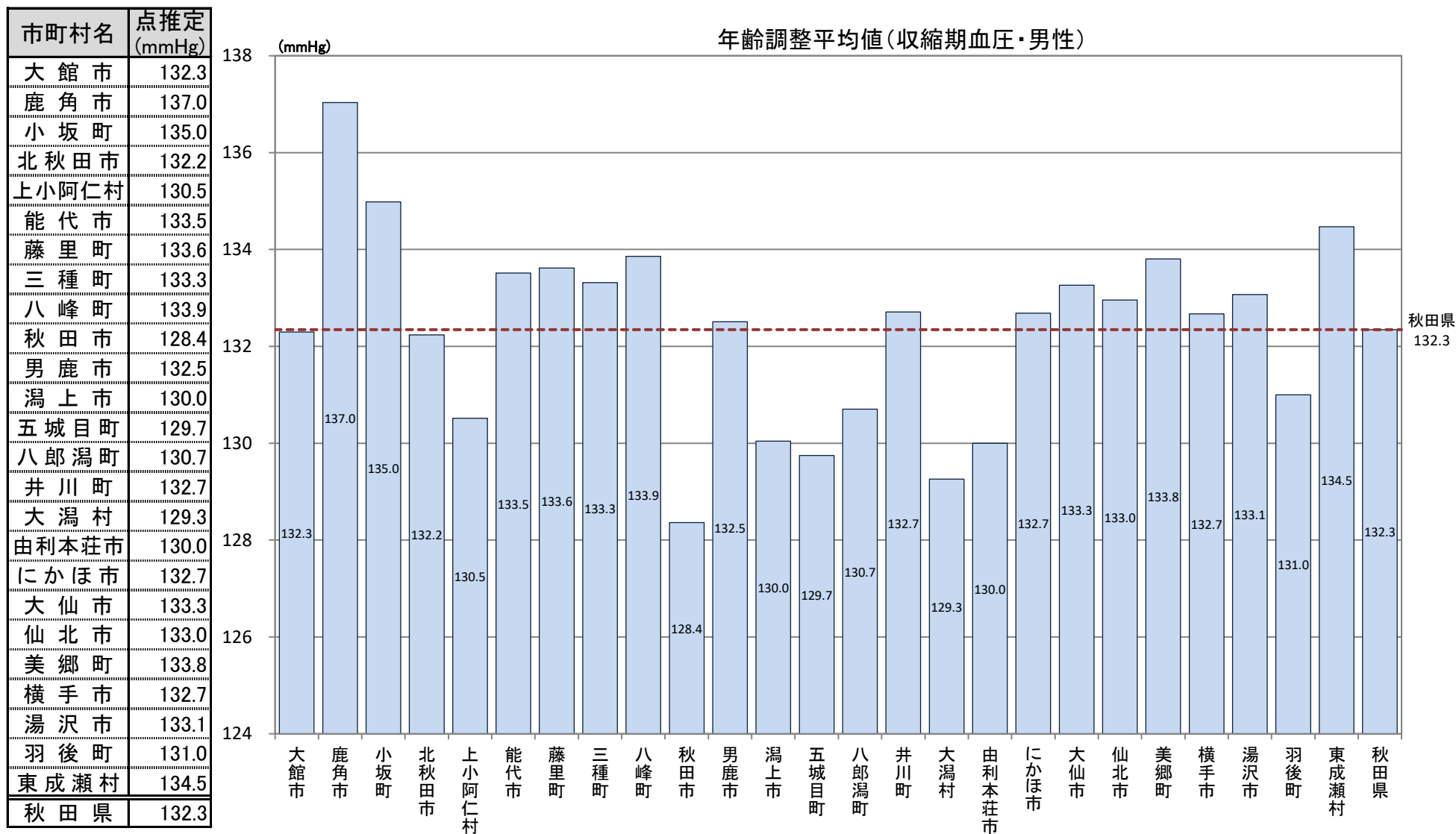

B-7-3 特定健康診査における検査数値の平均値(年齢調整)

【収縮期血圧・女性】

平成29年度市町村国保特定健康診査結果データ及び全国健康保険協会(協会けんぽ)秋田支部特定健康診査結果データ

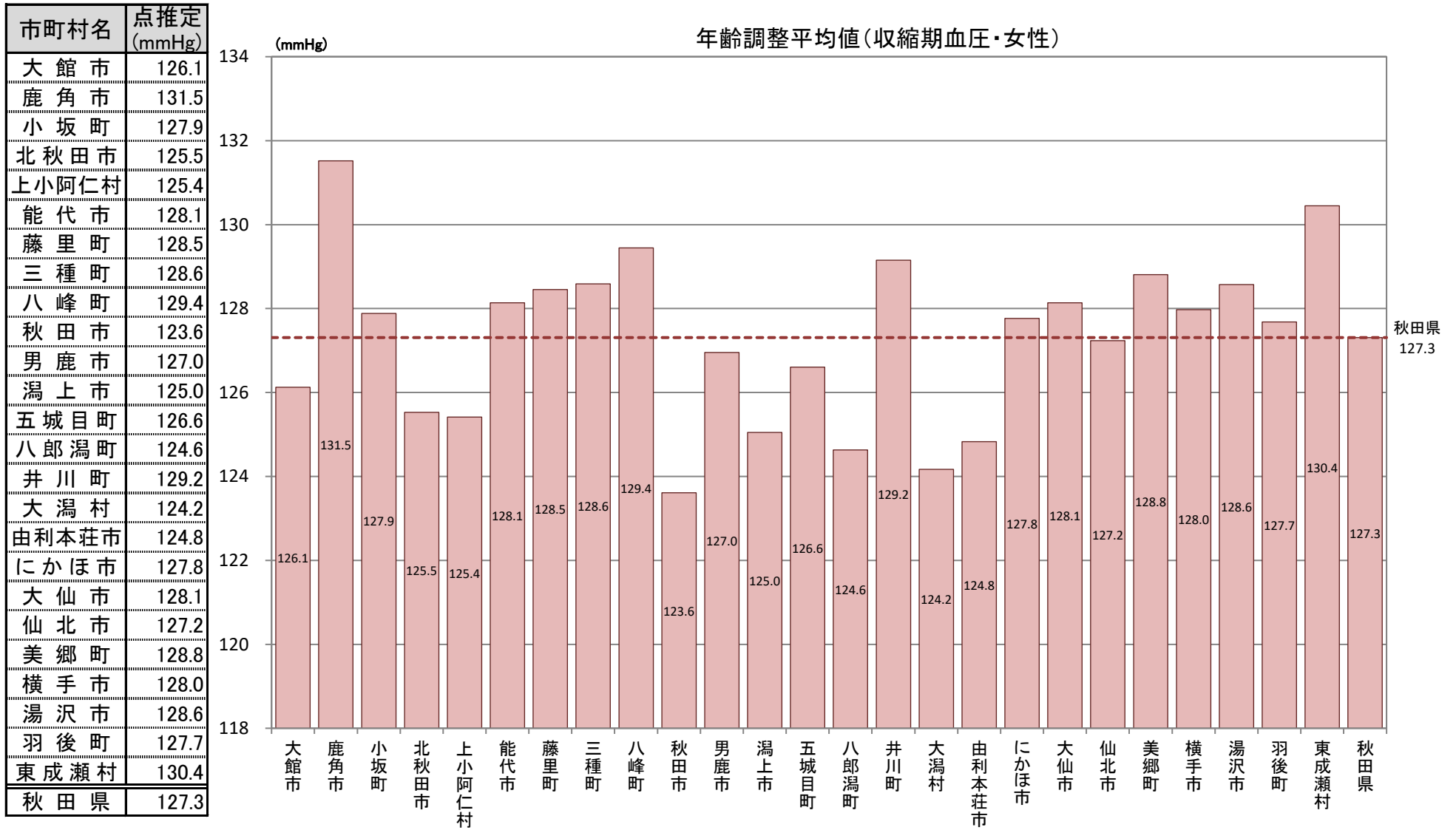

B-7-3 特定健康診査における検査数値の平均値(年齢調整)

【拡張期血圧・男性】

平成29年度市町村国保特定健康診査結果データ及び全国健康保険協会(協会けんぽ)秋田支部特定健康診査結果データ

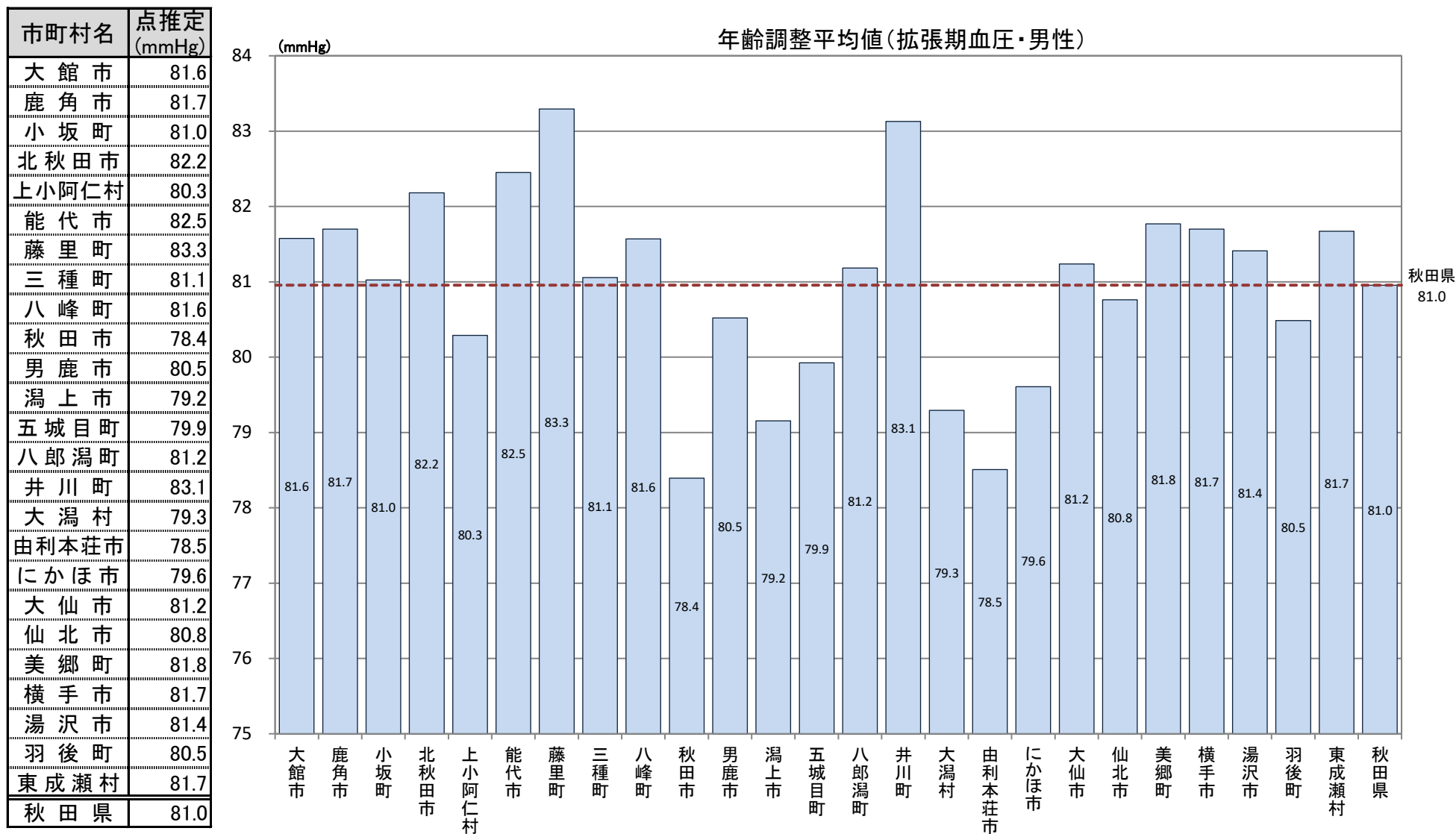

B-7-3 特定健康診査における検査数値の平均値(年齢調整)

【拡張期血圧・女性】

平成29年度市町村国保特定健康診査結果データ及び全国健康保険協会(協会けんぽ)秋田支部特定健康診査結果データ

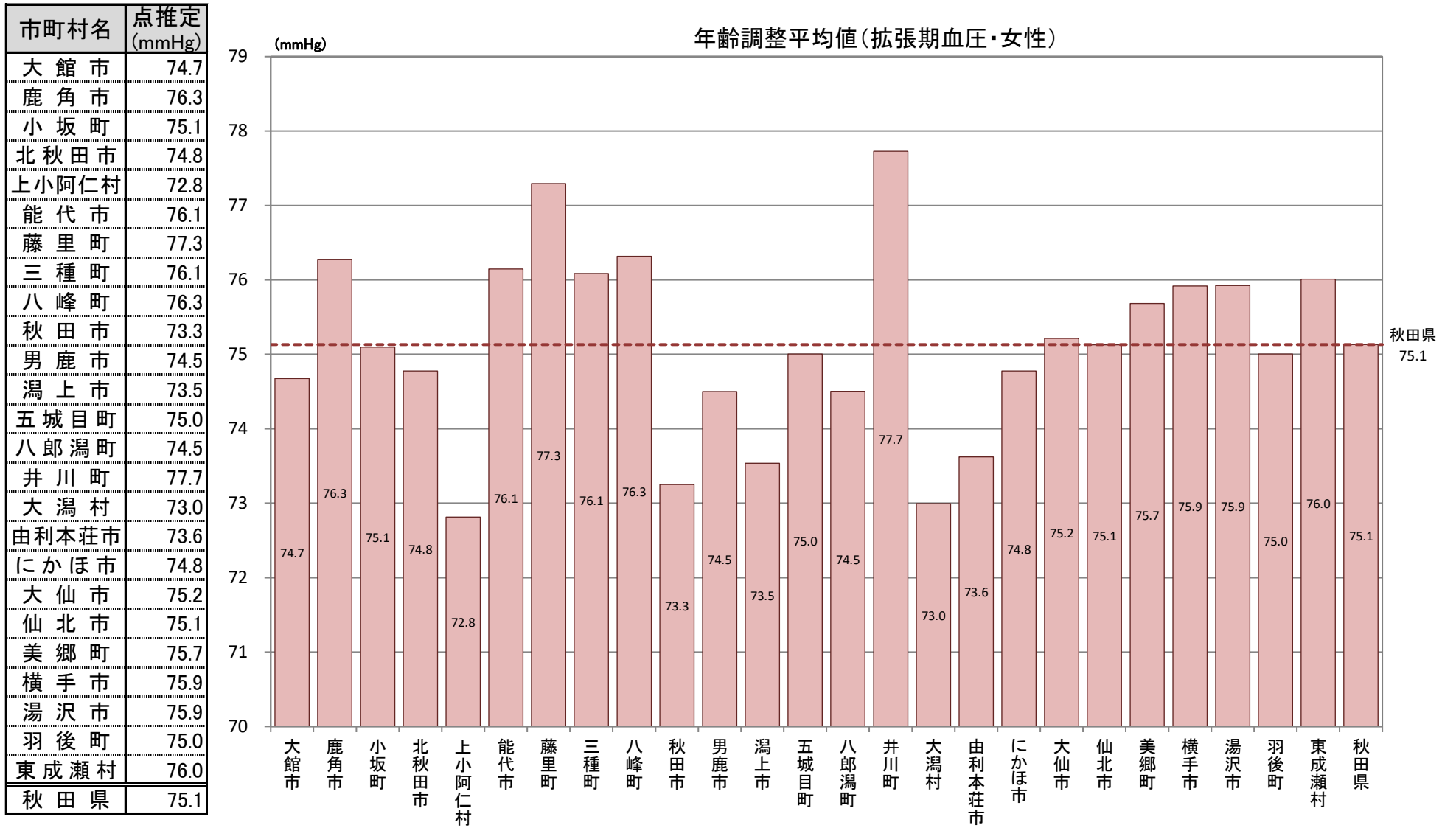

B-7-3 特定健康診査における検査数値の平均値(年齢調整)

【中性脂肪・男性】

平成29年度市町村国保特定健康診査結果データ及び全国健康保険協会(協会けんぽ)秋田支部特定健康診査結果データ

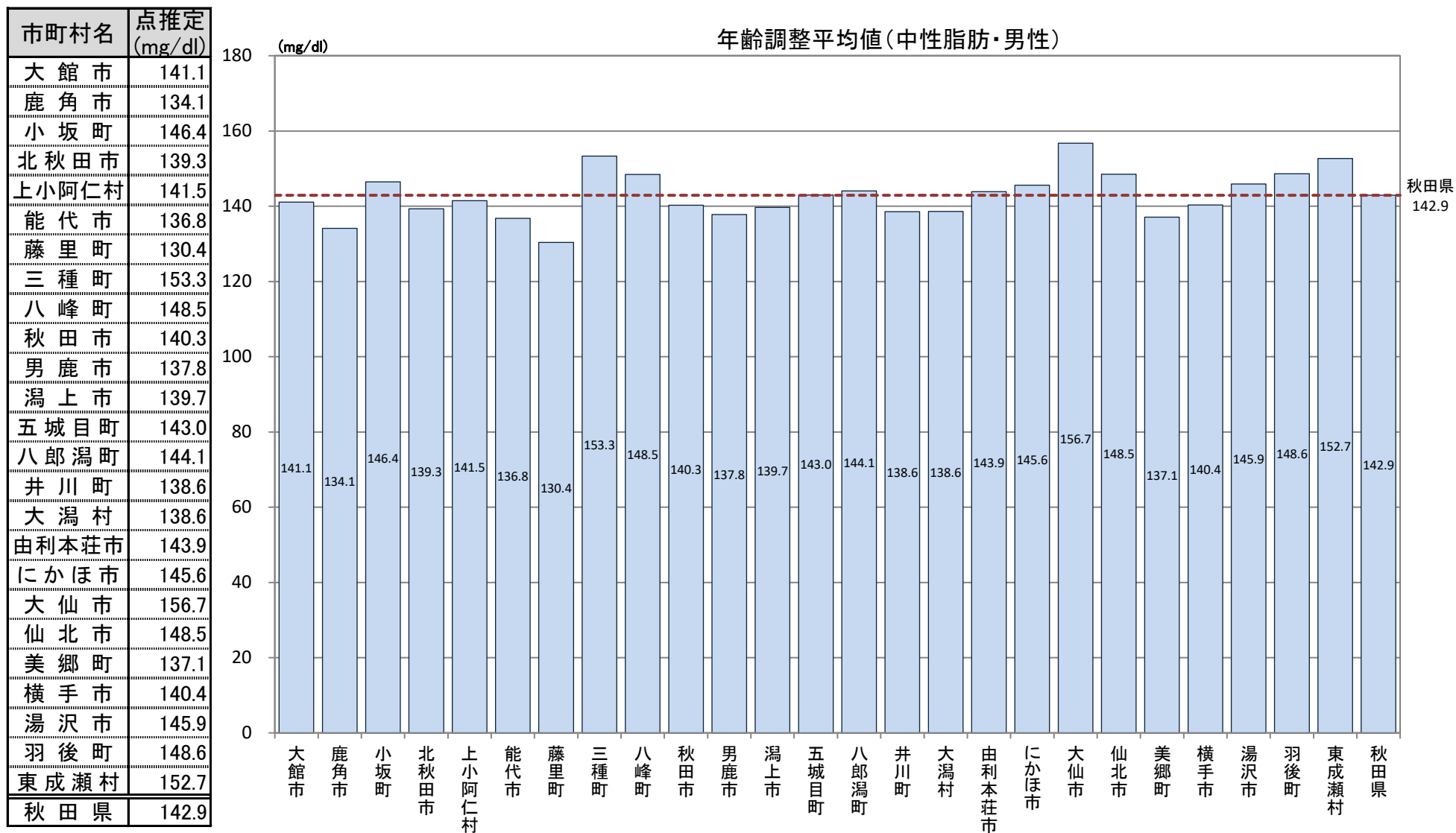

B-7-3 特定健康診査における検査数値の平均値(年齢調整)

【中性脂肪・女性】

平成29年度市町村国保特定健康診査結果データ及び全国健康保険協会(協会けんぽ)秋田支部特定健康診査結果データ

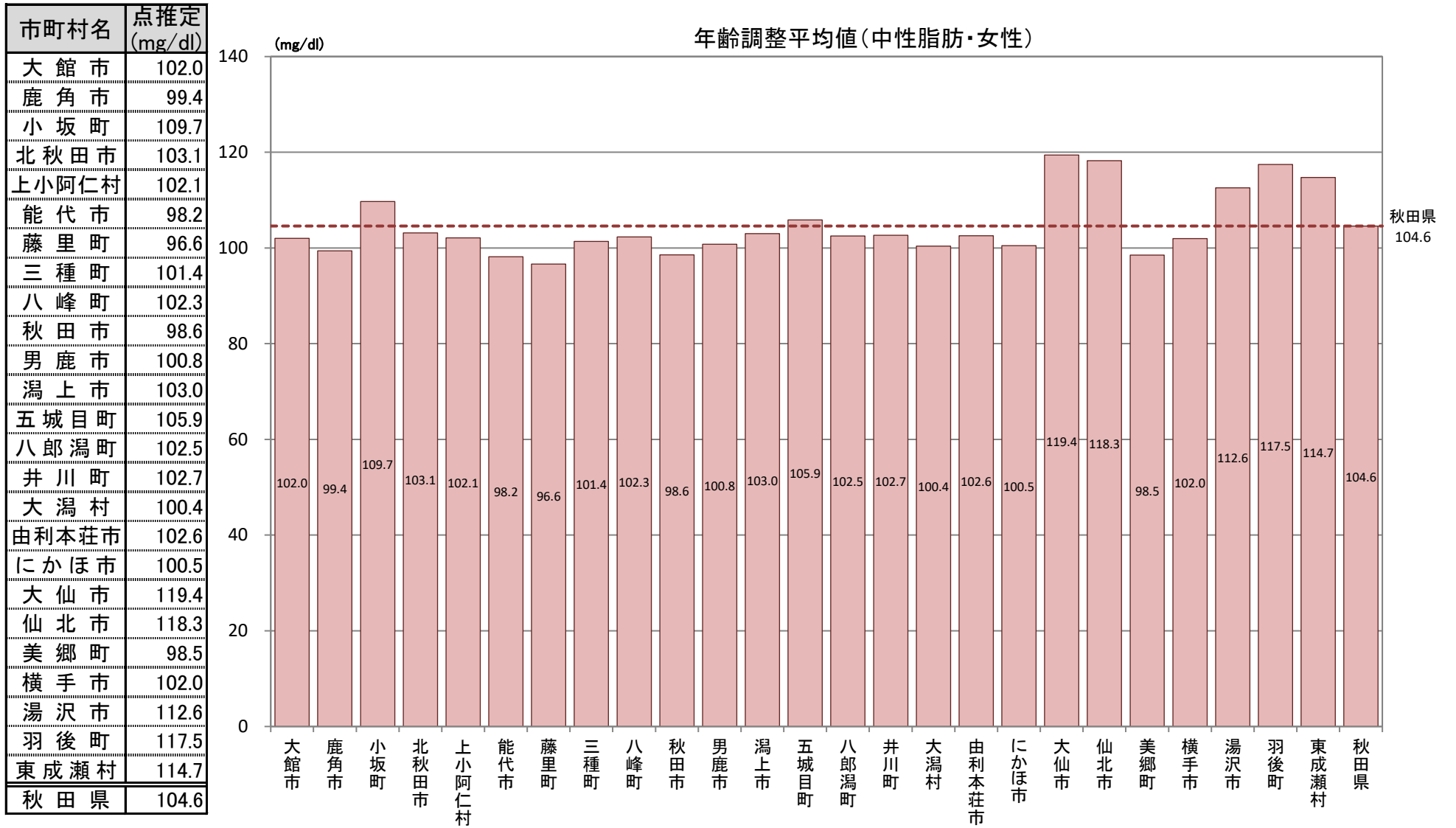

B-7-3 特定健康診査における検査数値の平均値(年齢調整)
【LDLコレステロール・男性】

平成29年度市町村国保特定健康診査結果データ及び全国健康保険協会(協会けんぽ)秋田支部特定健康診査結果データ

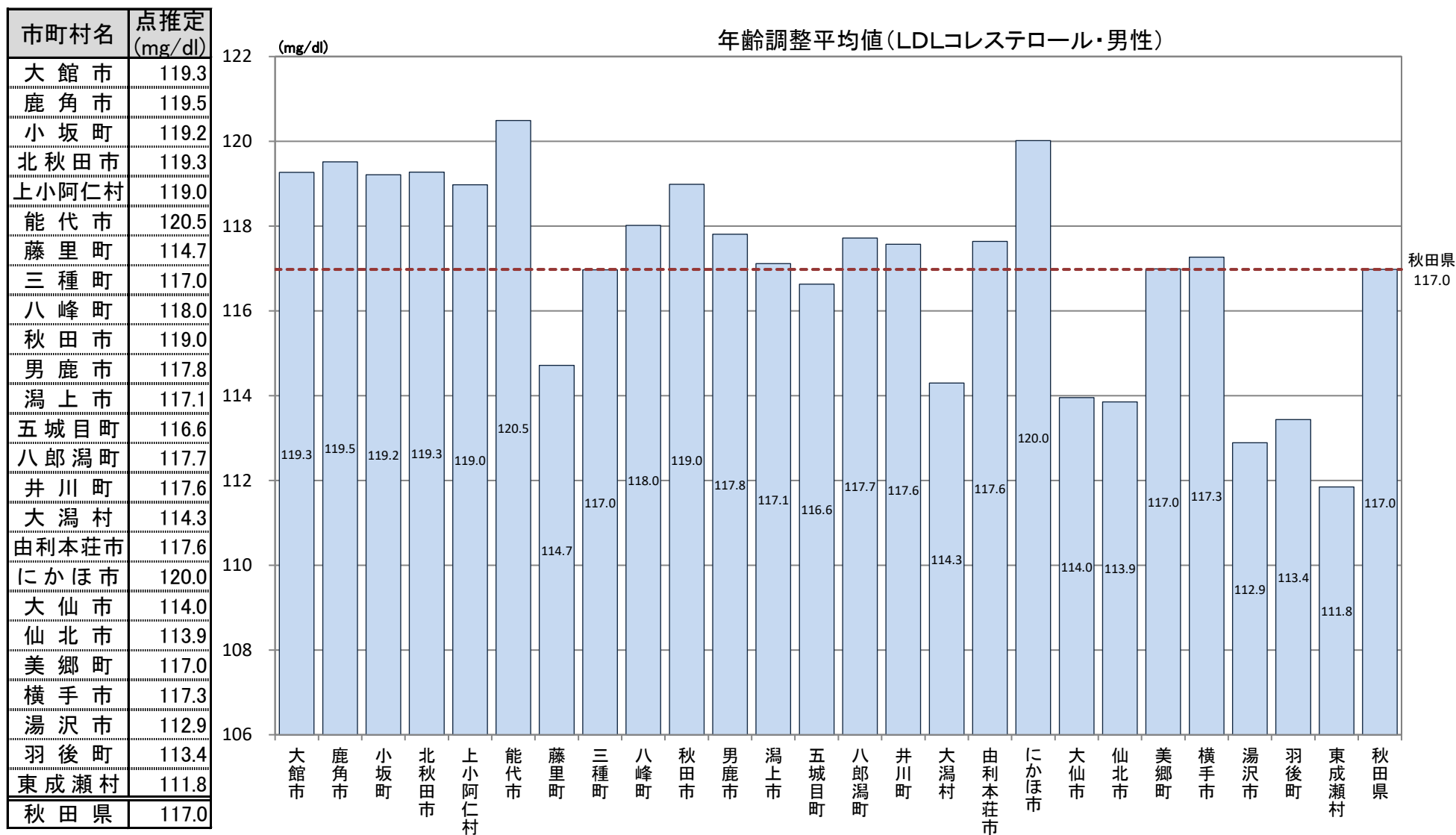

B-7-3 特定健康診査における検査数値の平均値(年齢調整)
【LDLコレステロール・女性】

平成29年度市町村国保特定健康診査結果データ及び全国健康保険協会(協会けんぽ)秋田支部特定健康診査結果データ

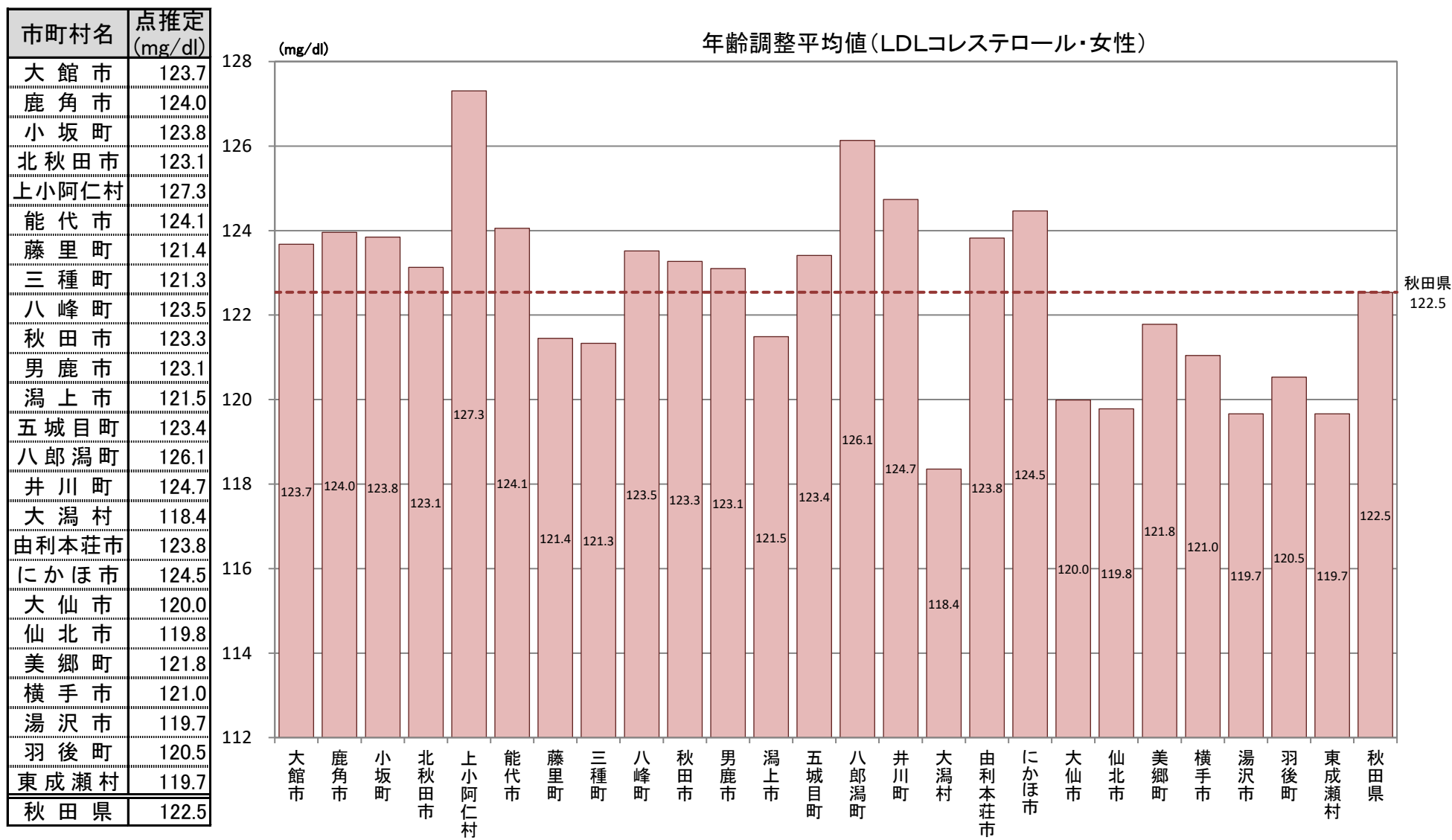

B-7-3 特定健康診査における検査数値の平均値(年齢調整)
【HDLコレステロール・男性】

平成29年度市町村国保特定健康診査結果データ及び全国健康保険協会(協会けんぽ)秋田支部特定健康診査結果データ

市町村名	点推定 (mg/dl)
大館市	59.8
鹿角市	60.4
小坂町	58.9
北秋田市	61.2
上小阿仁村	61.2
能代市	61.1
藤里町	62.5
三種町	58.4
八峰町	60.2
秋田市	59.5
男鹿市	59.3
潟上市	59.4
五城目町	60.3
八郎潟町	58.6
井川町	59.5
大潟村	58.3
由利本荘市	61.1
にかほ市	61.3
大仙市	59.2
仙北市	60.8
美郷町	59.9
横手市	59.5
湯沢市	59.2
羽後町	58.9
東成瀬村	61.4
秋田県	60.0

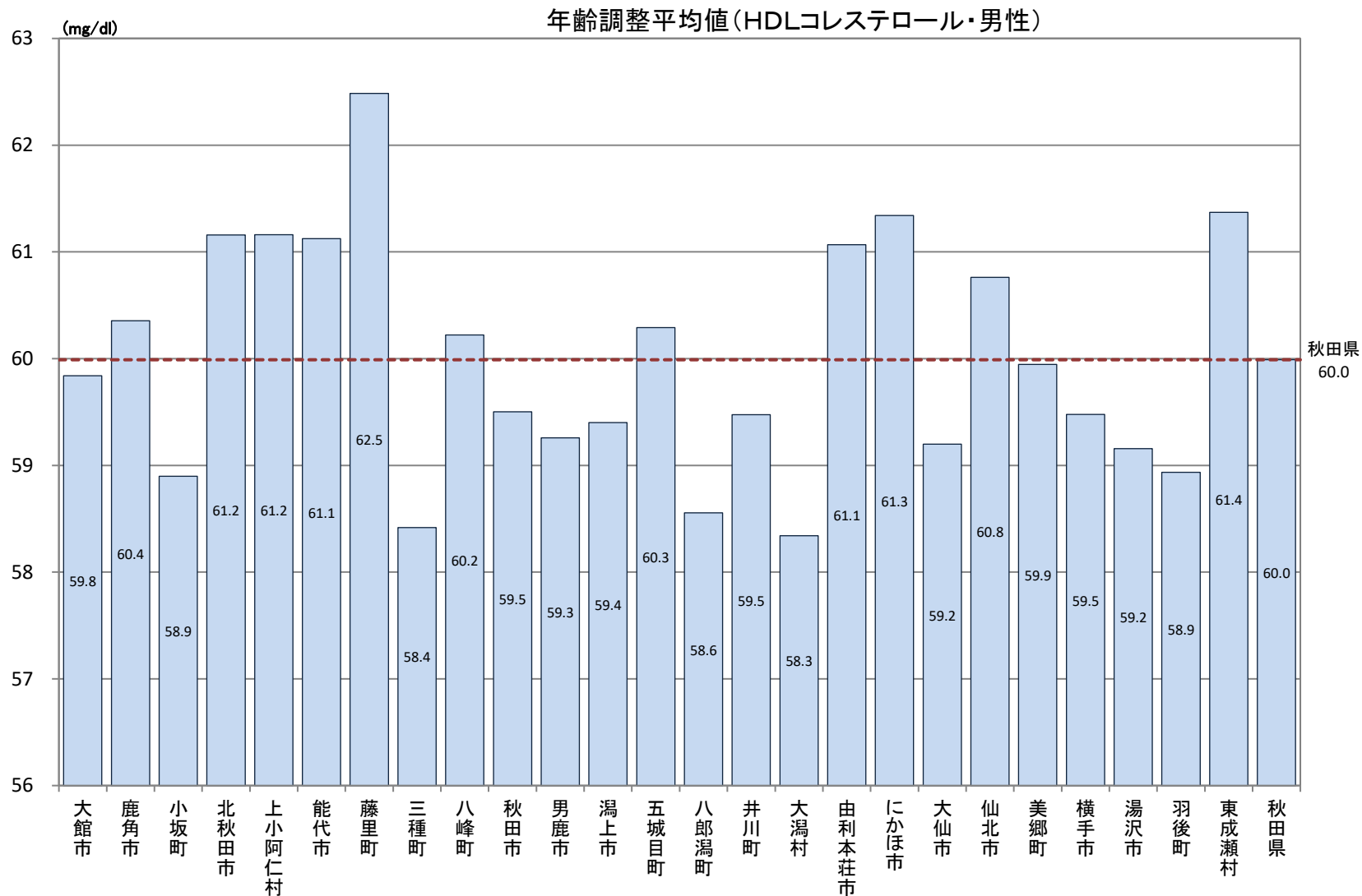

B-7-3 特定健康診査における検査数値の平均値(年齢調整)

【HDLコレステロール・女性】

平成29年度市町村国保特定健康診査結果データ及び全国健康保険協会(協会けんぽ)秋田支部特定健康診査結果データ

市町村名	点推定 (mg/dl)
大館市	69.6
鹿角市	69.4
小坂町	66.5
北秋田市	69.7
上小阿仁村	64.9
能代市	70.4
藤里町	68.8
三種町	67.8
八峰町	69.0
秋田市	70.2
男鹿市	68.3
潟上市	68.5
五城目町	66.5
八郎潟町	67.5
井川町	67.3
大潟村	67.1
由利本荘市	71.2
にかほ市	70.4
大仙市	67.6
仙北市	68.1
美郷町	68.4
横手市	68.3
湯沢市	67.4
羽後町	67.1
東成瀬村	65.2
秋田県	68.2

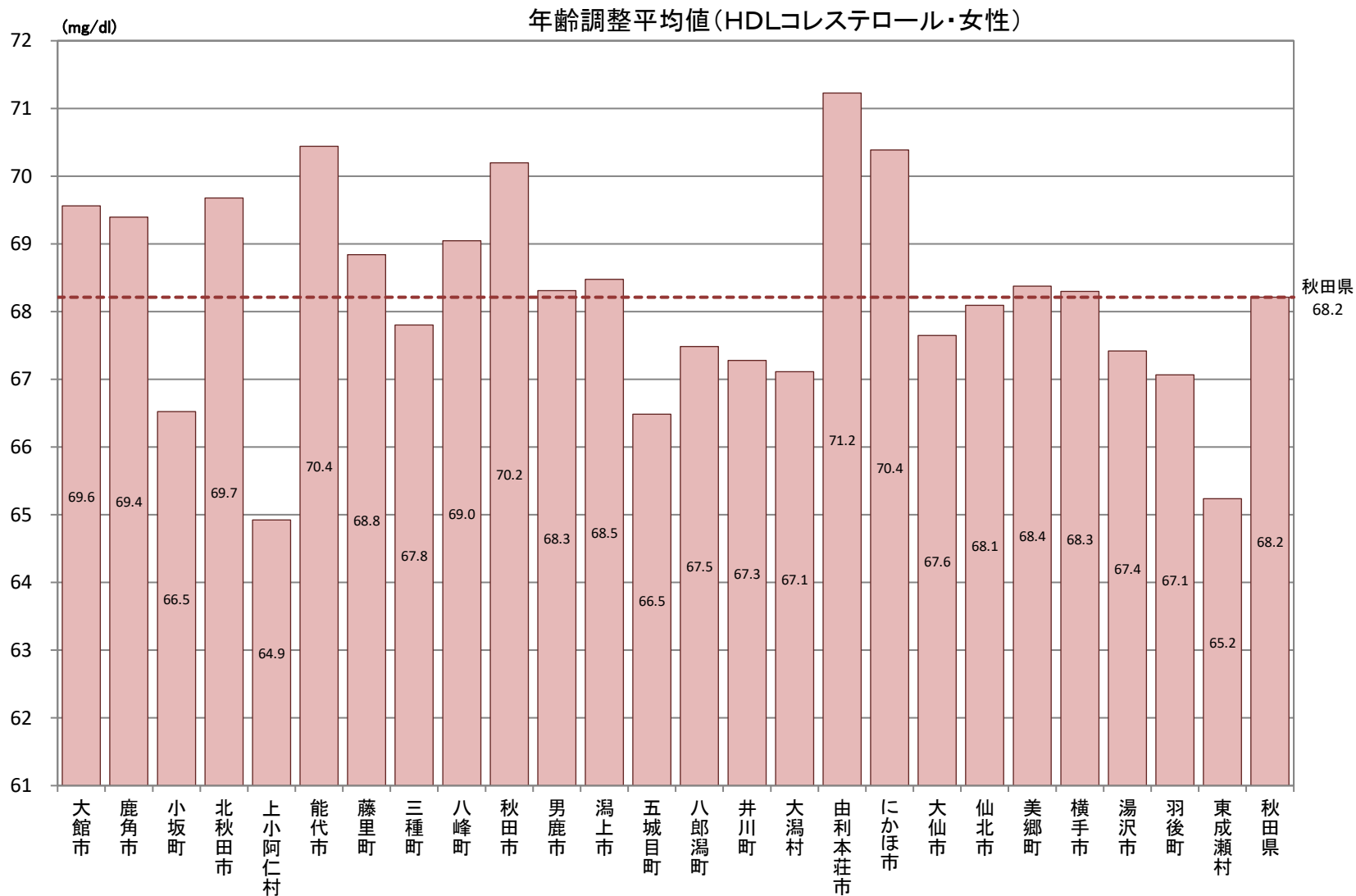

B-7-4 特定健康診査での質問項目による生活習慣比較(標準化該当比)

【喫煙・男性】

平成29年度市町村国保特定健康診査結果データ及び全国健康保険協会(協会けんぽ)秋田支部特定健康診査結果データ

(たばこを習慣的に吸っている“はい”)

市町村	点推定	95% 下限	95% 上限	P値
大館市	108.7	104.1	113.4	0.000
鹿角市	118.5	112.0	125.4	0.000
小坂町	114.5	98.3	132.7	0.076
北秋田市	98.9	92.7	105.3	0.738
上小阿仁村	115.5	95.2	138.9	0.138
能代市	102.0	97.0	107.2	0.443
藤里町	108.4	91.3	127.7	0.358
三種町	111.1	102.3	120.4	0.011
八峰町	113.0	101.1	125.9	0.029
秋田市	90.0	87.8	92.2	0.000
男鹿市	101.7	94.0	109.9	0.677
潟上市	108.7	101.7	116.0	0.013
五城目町	97.7	86.9	109.5	0.716
八郎潟町	107.0	92.9	122.7	0.348
井川町	97.4	82.4	114.3	0.777
大潟村	73.1	59.8	88.4	0.001
由利本荘市	105.2	101.0	109.6	0.014
にかほ市	99.0	91.9	106.6	0.810
大仙市	98.3	94.5	102.4	0.419
仙北市	96.2	89.6	103.2	0.286
美郷町	101.4	94.5	108.6	0.713
横手市	101.5	97.8	105.3	0.431
湯沢市	101.3	96.5	106.3	0.601
羽後町	98.3	89.9	107.3	0.718
東成瀬村	108.8	91.5	128.4	0.339
秋田県	100.0			

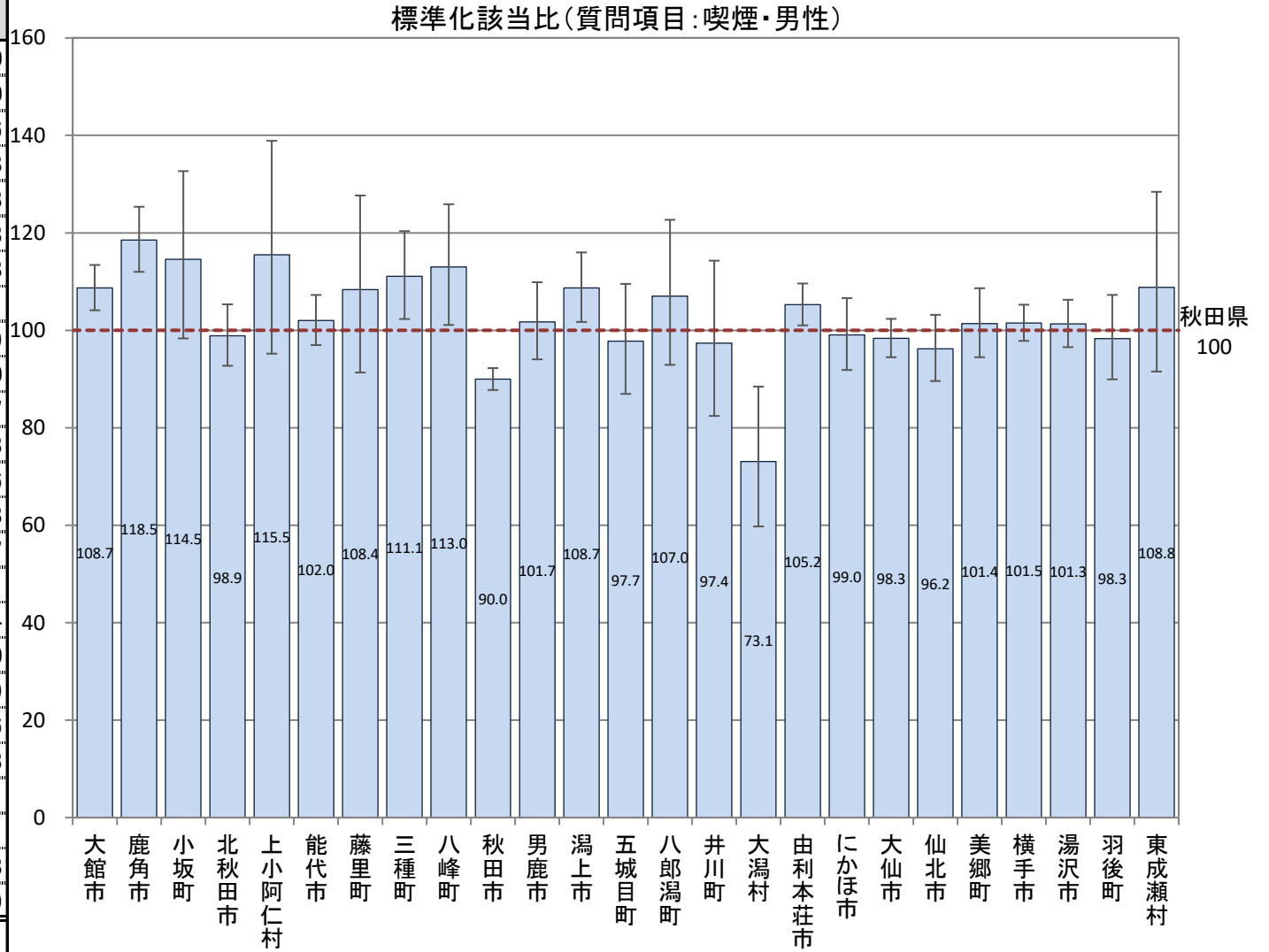

B-7-4 特定健康診査での質問項目による生活習慣比較(標準化該当比)

【喫煙・女性】

平成29年度市町村国保特定健康診査結果データ及び全国健康保険協会(協会けんぽ)秋田支部特定健康診査結果データ

(たばこを習慣的に吸っている“はい”)

市町村	点推定	95% 下限	95% 上限	P値
大館市	116.7	107.5	126.5	0.000
鹿角市	118.8	106.0	132.7	0.002
小坂町	141.2	108.5	180.7	0.007
北秋田市	117.1	104.9	130.4	0.004
上小阿仁村	112.6	68.7	173.9	0.680
能代市	141.8	130.3	154.1	0.000
藤里町	112.6	78.4	156.6	0.541
三種町	114.3	97.4	133.2	0.096
八峰町	133.9	109.4	162.2	0.003
秋田市	103.3	98.7	108.1	0.156
男鹿市	126.0	109.4	144.4	0.001
潟上市	127.0	112.7	142.7	0.000
五城目町	89.8	69.4	114.3	0.414
八郎潟町	87.1	63.0	117.3	0.403
井川町	106.8	75.6	146.6	0.747
大潟村	43.1	26.3	66.6	0.000
由利本荘市	101.2	92.9	110.1	0.794
にかほ市	79.1	66.9	92.8	0.004
大仙市	81.3	74.5	88.6	0.000
仙北市	115.8	101.9	131.0	0.022
美郷町	62.8	52.2	75.0	0.000
横手市	72.6	66.8	78.8	0.000
湯沢市	77.1	68.9	85.9	0.000
羽後町	74.7	59.2	93.1	0.011
東成瀬村	51.5	28.2	86.5	0.015
秋田県	100.0			

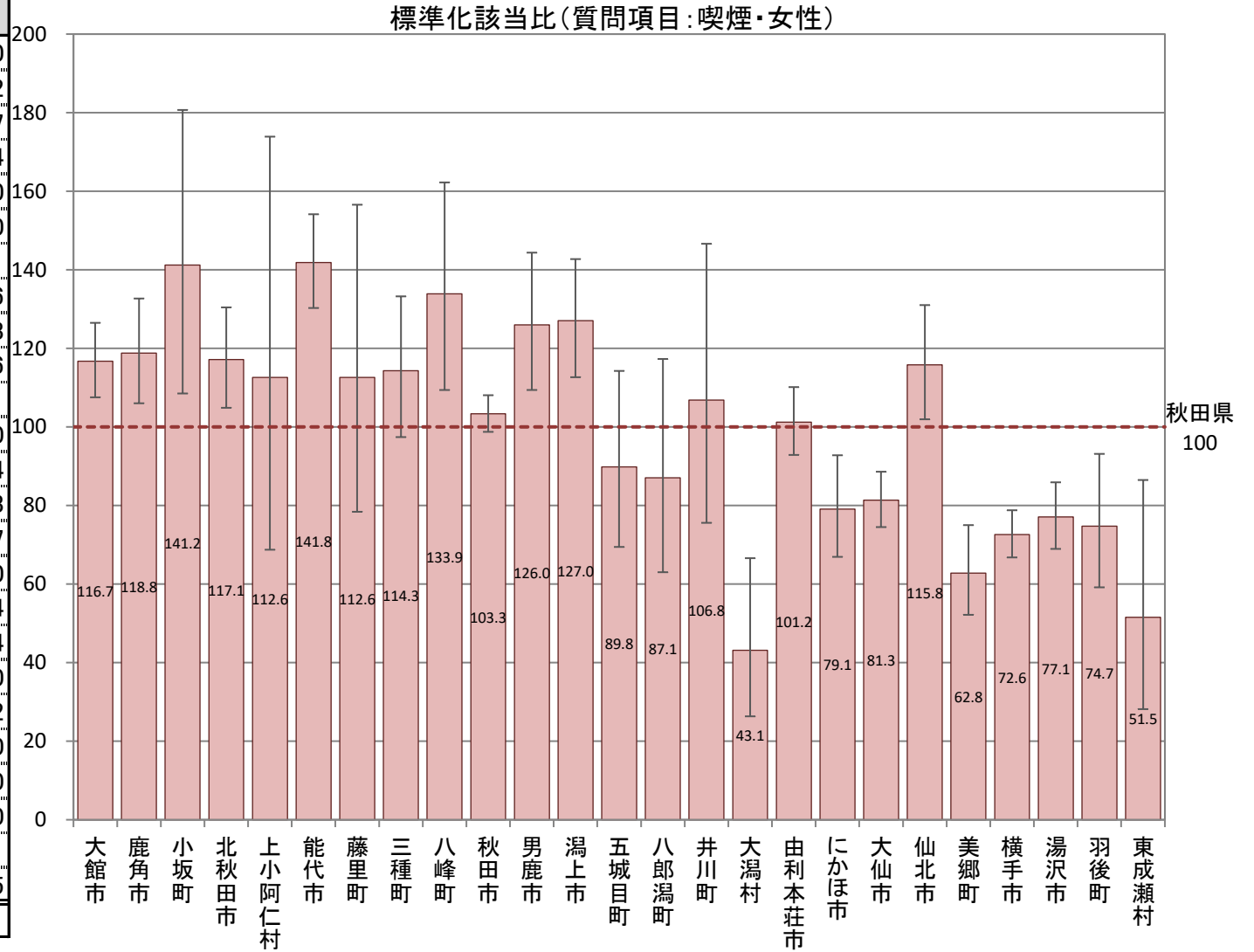

B-7-4 特定健康診査での質問項目による生活習慣比較(標準化該当比)

【体重変化・男性】

平成29年度市町村国保特定健康診査結果データ及び全国健康保険協会(協会けんぽ)秋田支部特定健康診査結果データ

(20歳の時の体重から10kg以上増加している“はい”)

市町村	点推定	95% 下限	95% 上限	P値
大館市	103.6	98.3	109.2	0.186
鹿角市	98.6	90.7	107.0	0.748
小坂町	105.0	86.4	126.4	0.642
北秋田市	99.0	91.8	106.7	0.811
上小阿仁村	105.7	84.5	130.5	0.648
能代市	102.0	96.9	107.4	0.448
藤里町	111.3	93.4	131.5	0.228
三種町	95.0	86.7	103.9	0.269
八峰町	99.3	88.2	111.4	0.924
秋田市	105.3	102.6	108.1	0.000
男鹿市	105.3	96.5	114.6	0.244
潟上市	108.5	100.7	116.8	0.031
五城目町	98.9	86.8	112.2	0.888
八郎潟町	92.4	78.4	108.3	0.350
井川町	115.3	97.1	135.8	0.099
大潟村	113.5	96.5	132.7	0.120
由利本荘市	93.5	89.4	97.8	0.003
にかほ市	96.1	88.9	103.6	0.309
大仙市	97.2	92.9	101.7	0.228
仙北市	98.7	91.0	106.9	0.770
美郷町	95.6	88.1	103.5	0.278
横手市	96.3	92.3	100.5	0.085
湯沢市	95.5	90.5	100.7	0.091
羽後町	91.9	83.0	101.6	0.104
東成瀬村	83.2	67.5	101.4	0.075
秋田県	100.0			

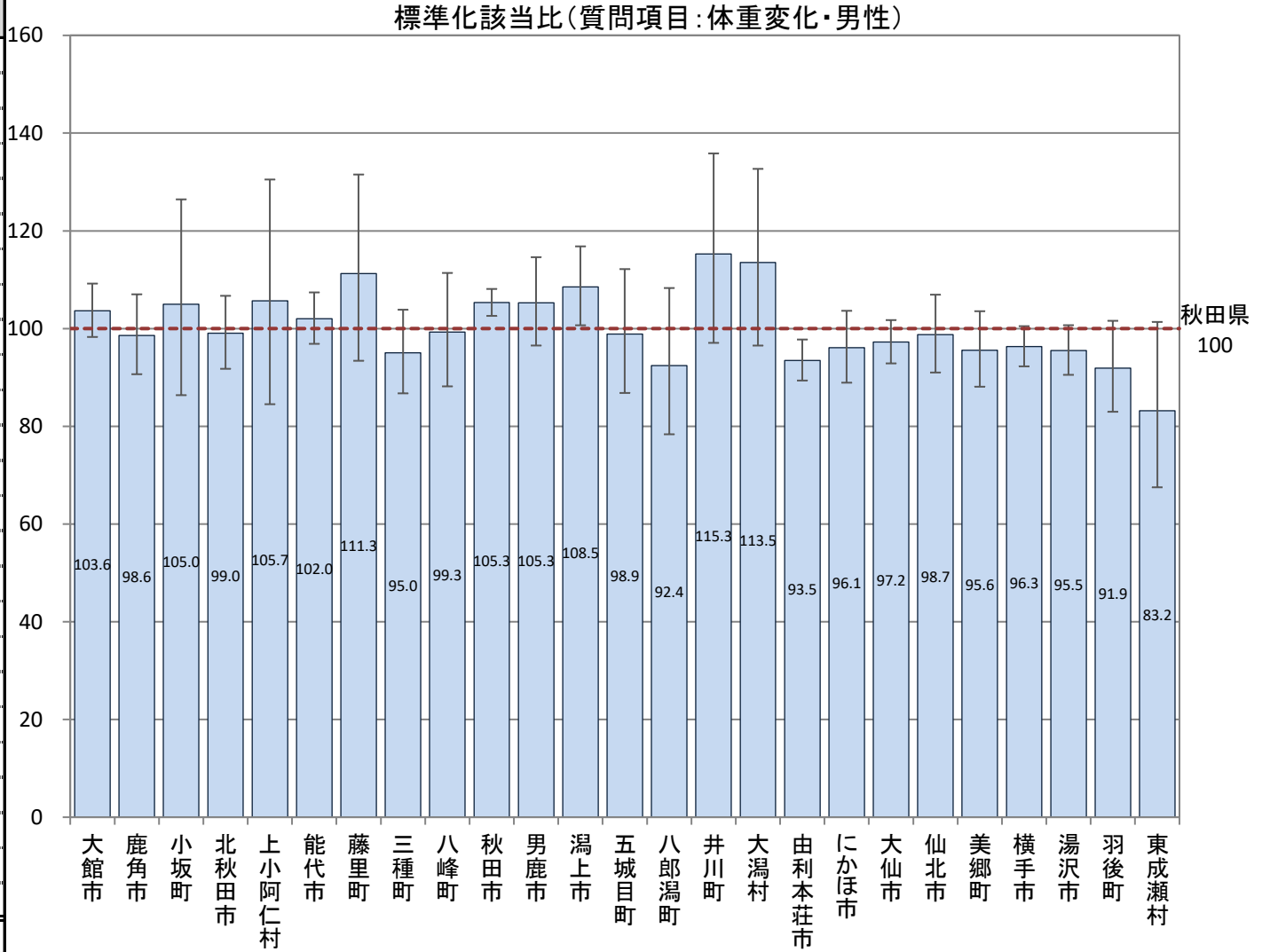

B-7-4 特定健康診査での質問項目による生活習慣比較(標準化該当比)

【体重変化・女性】

平成29年度市町村国保特定健康診査結果データ及び全国健康保険協会(協会けんぽ)秋田支部特定健康診査結果データ

(20歳の時の体重から10kg以上増加している“はい”)

市町村	点推定	95% 下限	95% 上限	P値
大館市	101.5	95.6	107.8	0.624
鹿角市	105.0	96.1	114.5	0.283
小坂町	106.8	87.0	129.8	0.540
北秋田市	101.2	92.7	110.3	0.805
上小阿仁村	98.9	75.1	127.9	0.987
能代市	106.8	100.7	113.2	0.027
藤里町	97.1	78.3	119.1	0.817
三種町	111.0	100.9	121.7	0.029
八峰町	107.9	94.9	122.2	0.243
秋田市	93.3	90.5	96.1	0.000
男鹿市	113.2	103.0	124.1	0.009
潟上市	109.7	101.1	118.8	0.025
五城目町	107.2	93.4	122.3	0.323
八郎潟町	108.2	91.2	127.6	0.368
井川町	127.2	105.6	152.0	0.009
大潟村	124.8	104.6	147.8	0.012
由利本荘市	101.3	96.1	106.7	0.639
にかほ市	104.5	96.2	113.4	0.294
大仙市	102.8	97.8	108.1	0.277
仙北市	96.2	87.8	105.2	0.411
美郷町	96.9	88.3	106.2	0.517
横手市	96.1	91.5	100.8	0.102
湯沢市	96.1	90.3	102.1	0.200
羽後町	103.6	91.4	117.0	0.592
東成瀬村	85.9	64.9	111.5	0.281
秋田県	100.0			

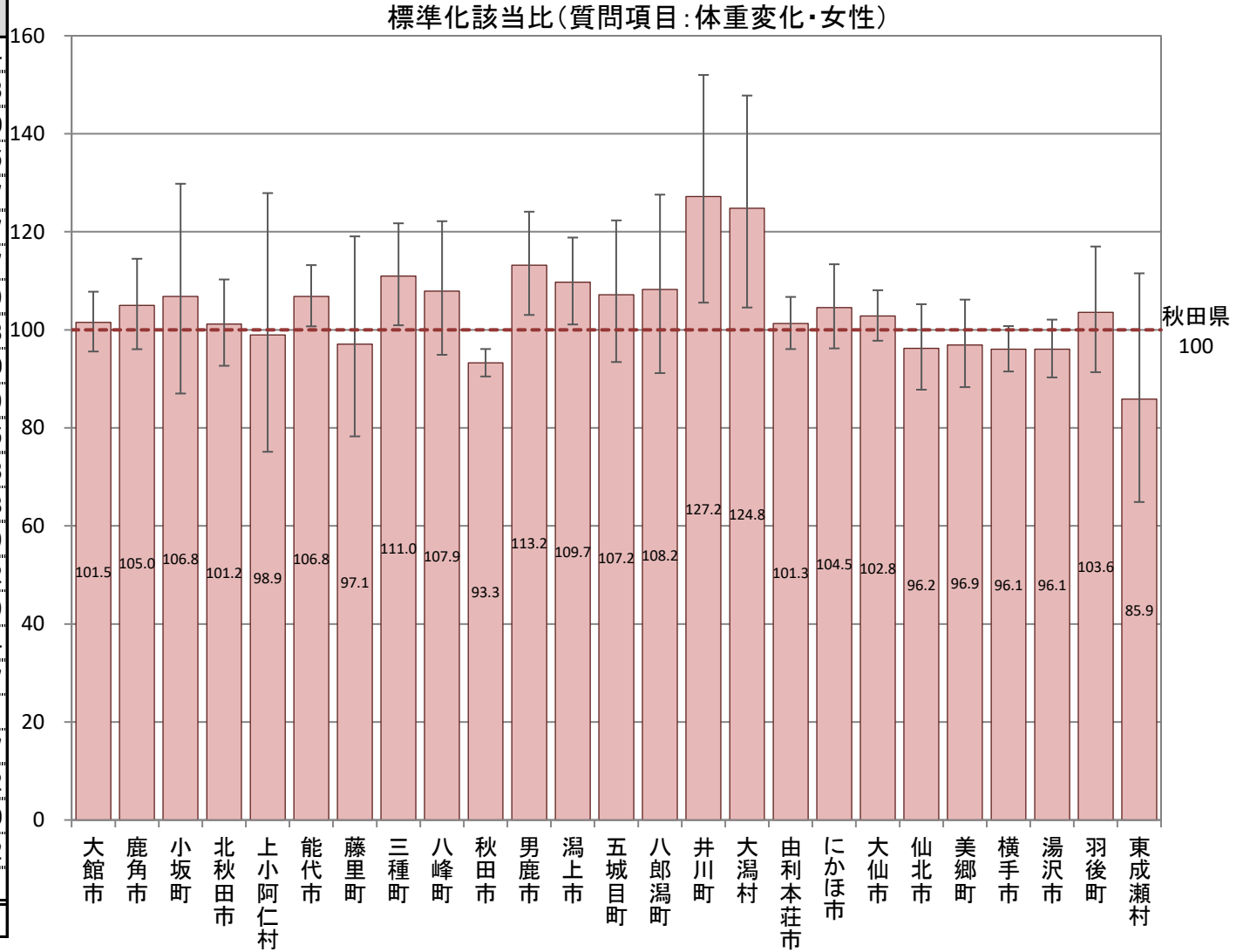

B-7-4 特定健康診査での質問項目による生活習慣比較(標準化該当比)

【運動習慣・男性】

平成29年度市町村国保特定健康診査結果データ及び全国健康保険協会(協会けんぽ)秋田支部特定健康診査結果データ

(1回30分以上の軽く汗をかく運動を週2回以上、1年以上実施“はい”)

市町村	点推定	95% 下限	95% 上限	P値
大館市	91.8	86.1	97.7	0.007
鹿角市	94.1	85.7	103.0	0.194
小坂町	89.5	71.3	111.0	0.338
北秋田市	96.1	88.1	104.6	0.367
上小阿仁村	92.3	71.1	117.9	0.561
能代市	84.6	79.2	90.2	0.000
藤里町	125.8	104.6	150.0	0.012
三種町	96.1	86.7	106.2	0.451
八峰町	101.2	88.7	115.1	0.875
秋田市	106.2	103.2	109.3	0.000
男鹿市	91.4	82.5	101.0	0.082
潟上市	101.4	93.1	110.3	0.755
五城目町	111.0	97.1	126.3	0.123
八郎潟町	100.8	84.7	119.1	0.961
井川町	102.1	83.9	123.2	0.864
大潟村	150.8	127.1	177.6	0.000
由利本荘市	89.4	84.8	94.1	0.000
にかほ市	102.2	94.0	110.8	0.622
大仙市	104.1	99.1	109.3	0.104
仙北市	109.8	100.8	119.3	0.030
美郷町	83.4	75.7	91.6	0.000
横手市	95.4	91.0	100.1	0.055
湯沢市	111.7	105.7	118.0	0.000
羽後町	115.6	104.3	127.8	0.005
東成瀬村	113.3	93.0	136.6	0.212
秋田県	100.0			

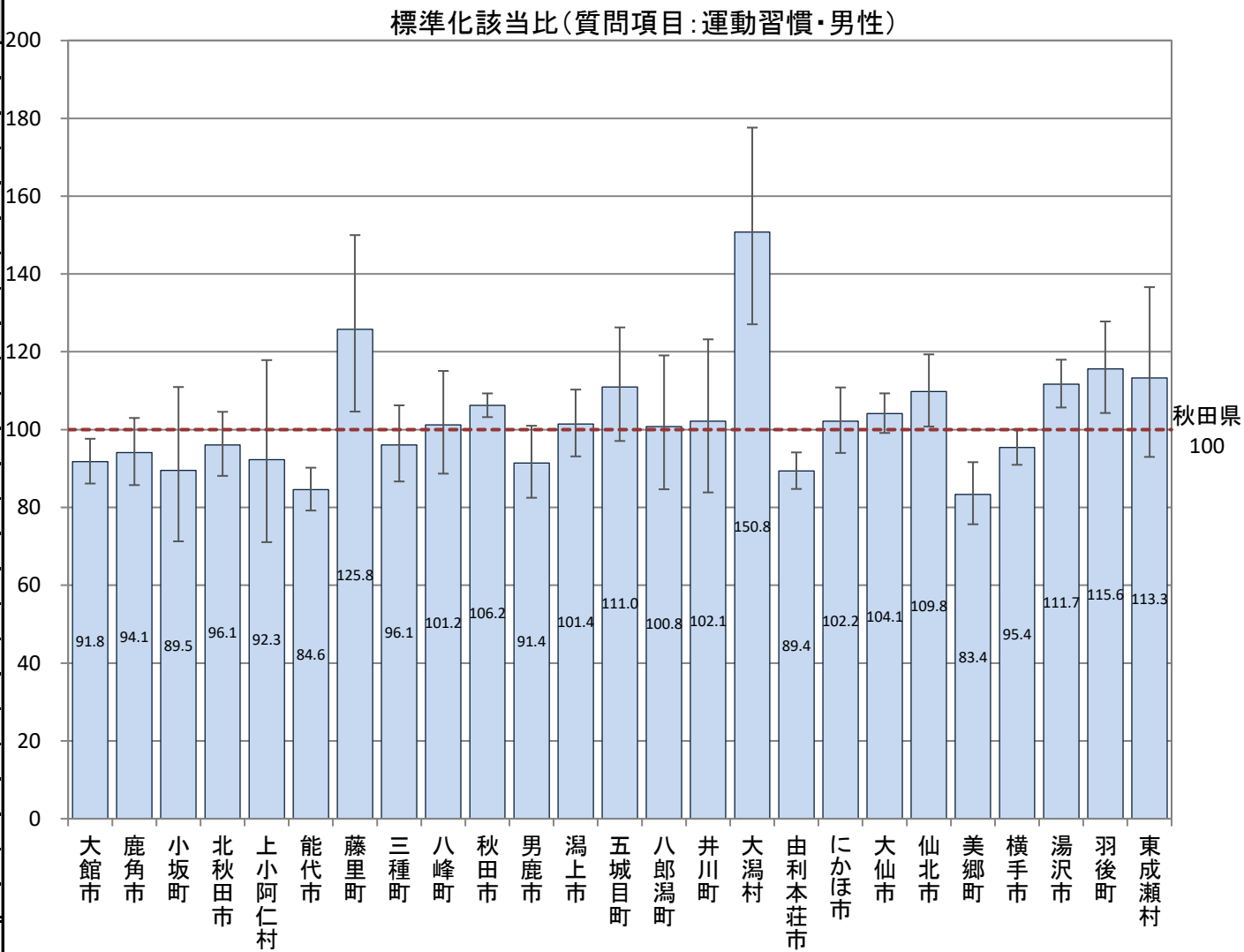

B-7-4 特定健康診査での質問項目による生活習慣比較(標準化該当比)

【運動習慣・女性】

平成29年度市町村国保特定健康診査結果データ及び全国健康保険協会(協会けんぽ)秋田支部特定健康診査結果データ

(1回30分以上の軽く汗をかく運動を週2回以上、1年以上実施“はい”)

市町村	点推定	95% 下限	95% 上限	P値
大館市	96.5	90.7	102.5	0.247
鹿角市	90.2	82.4	98.4	0.022
小坂町	95.6	77.9	116.1	0.685
北秋田市	98.1	89.9	106.9	0.684
上小阿仁村	89.5	68.5	115.0	0.422
能代市	96.7	90.9	102.9	0.296
藤里町	114.9	95.0	137.8	0.147
三種町	82.7	74.0	92.1	0.001
八峰町	113.1	99.7	127.7	0.052
秋田市	110.2	107.3	113.2	0.000
男鹿市	94.3	85.1	104.1	0.255
潟上市	109.3	101.0	118.1	0.026
五城目町	94.9	82.6	108.6	0.467
八郎潟町	114.8	97.8	133.9	0.087
井川町	130.0	109.0	153.8	0.003
大潟村	121.4	100.5	145.4	0.040
由利本荘市	87.8	82.8	92.9	0.000
にかほ市	87.2	79.8	95.2	0.002
大仙市	97.4	92.5	102.4	0.304
仙北市	103.6	95.0	112.7	0.427
美郷町	79.1	71.5	87.2	0.000
横手市	91.8	87.4	96.3	0.001
湯沢市	107.7	101.7	114.0	0.010
羽後町	101.3	89.1	114.6	0.866
東成瀬村	112.5	88.5	141.0	0.338
秋田県	100.0			

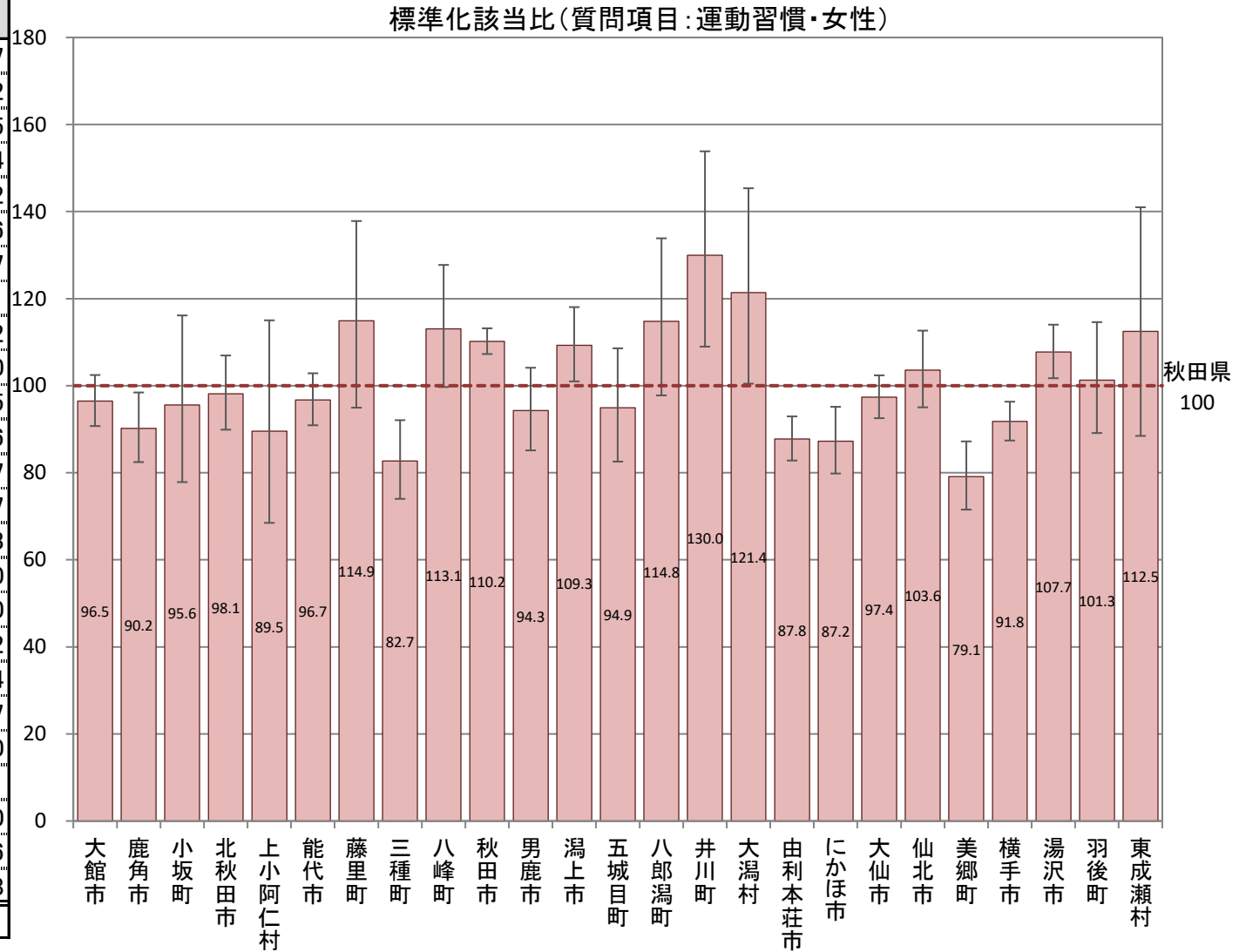

B-7-4 特定健康診査での質問項目による生活習慣比較(標準化該当比)

【歩行・男性】

平成29年度市町村国保特定健康診査結果データ及び全国健康保険協会(協会けんぽ)秋田支部特定健康診査結果データ

(日常生活において歩行または同等の身体活動を1日1時間以上実施“はい”)

市町村	点推定	95% 下限	95% 上限	P値
大館市	98.8	94.1	103.7	0.634
鹿角市	80.7	74.3	87.4	0.000
小坂町	122.9	105.0	142.8	0.008
北秋田市	101.0	94.4	108.0	0.782
上小阿仁村	144.1	121.9	169.1	0.000
能代市	78.0	73.9	82.3	0.000
藤里町	110.7	94.5	128.8	0.203
三種町	90.6	83.3	98.5	0.021
八峰町	86.9	77.4	97.1	0.014
秋田市	77.9	75.8	80.1	0.000
男鹿市	83.6	76.7	91.0	0.000
潟上市	83.3	77.2	89.8	0.000
五城目町	93.4	83.0	104.8	0.255
八郎潟町	86.7	74.5	100.4	0.061
井川町	74.7	61.9	89.4	0.002
大潟村	153.9	134.8	174.9	0.000
由利本荘市	89.7	86.0	93.6	0.000
にかほ市	84.2	78.2	90.5	0.000
大仙市	128.7	124.2	133.3	0.000
仙北市	133.3	125.2	141.7	0.000
美郷町	137.2	129.1	145.6	0.000
横手市	118.9	114.9	123.1	0.000
湯沢市	137.9	132.5	143.5	0.000
羽後町	135.7	125.7	146.2	0.000
東成瀬村	139.6	121.1	160.0	0.000
秋田県	100.0			

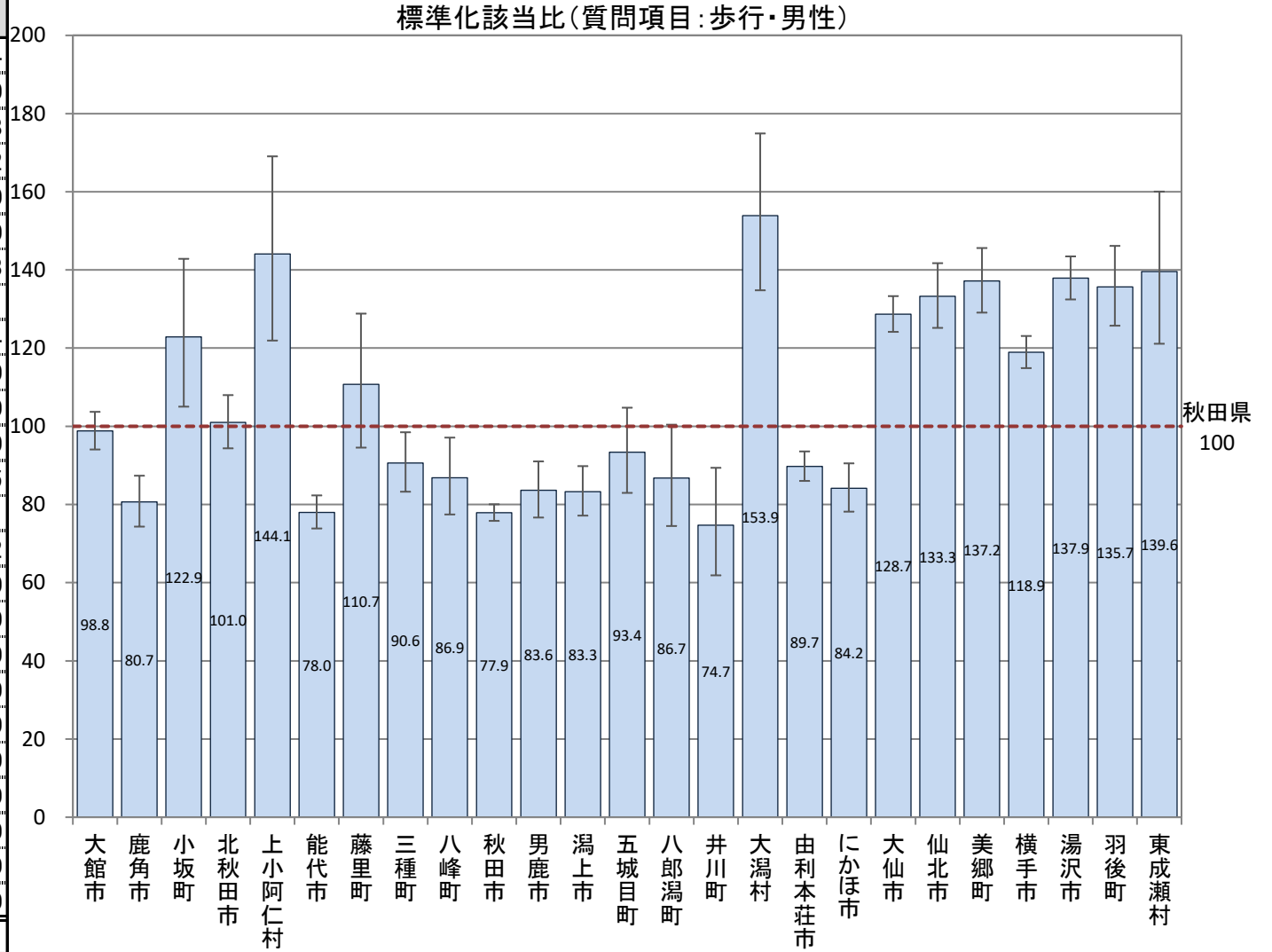

B-7-4 特定健康診査での質問項目による生活習慣比較(標準化該当比)

【歩行・女性】

平成29年度市町村国保特定健康診査結果データ及び全国健康保険協会(協会けんぽ)秋田支部特定健康診査結果データ

(日常生活において歩行または同等の身体活動を1日1時間以上実施“はい”)

市町村	点推定	95% 下限	95% 上限	P値
大館市	102.3	97.9	106.8	0.317
鹿角市	78.0	72.4	83.8	0.000
小坂町	132.2	116.0	150.0	0.000
北秋田市	102.0	95.7	108.6	0.546
上小阿仁村	142.6	121.6	166.1	0.000
能代市	73.2	69.4	77.1	0.000
藤里町	101.8	87.5	117.8	0.836
三種町	77.7	71.5	84.3	0.000
八峰町	90.2	81.3	99.7	0.047
秋田市	83.2	81.3	85.1	0.000
男鹿市	87.5	80.9	94.4	0.001
潟上市	90.7	85.0	96.7	0.003
五城目町	77.6	69.1	86.9	0.000
八郎潟町	89.1	77.7	101.6	0.091
井川町	87.9	74.7	102.6	0.111
大潟村	147.2	130.2	165.7	0.000
由利本荘市	85.0	81.4	88.7	0.000
にかほ市	78.1	72.8	83.7	0.000
大仙市	131.9	127.6	136.2	0.000
仙北市	141.2	133.7	149.0	0.000
美郷町	130.2	122.8	137.8	0.000
横手市	114.9	111.3	118.7	0.000
湯沢市	139.5	134.4	144.7	0.000
羽後町	136.5	126.1	147.6	0.000
東成瀬村	150.5	129.4	174.0	0.000
秋田県	100.0			

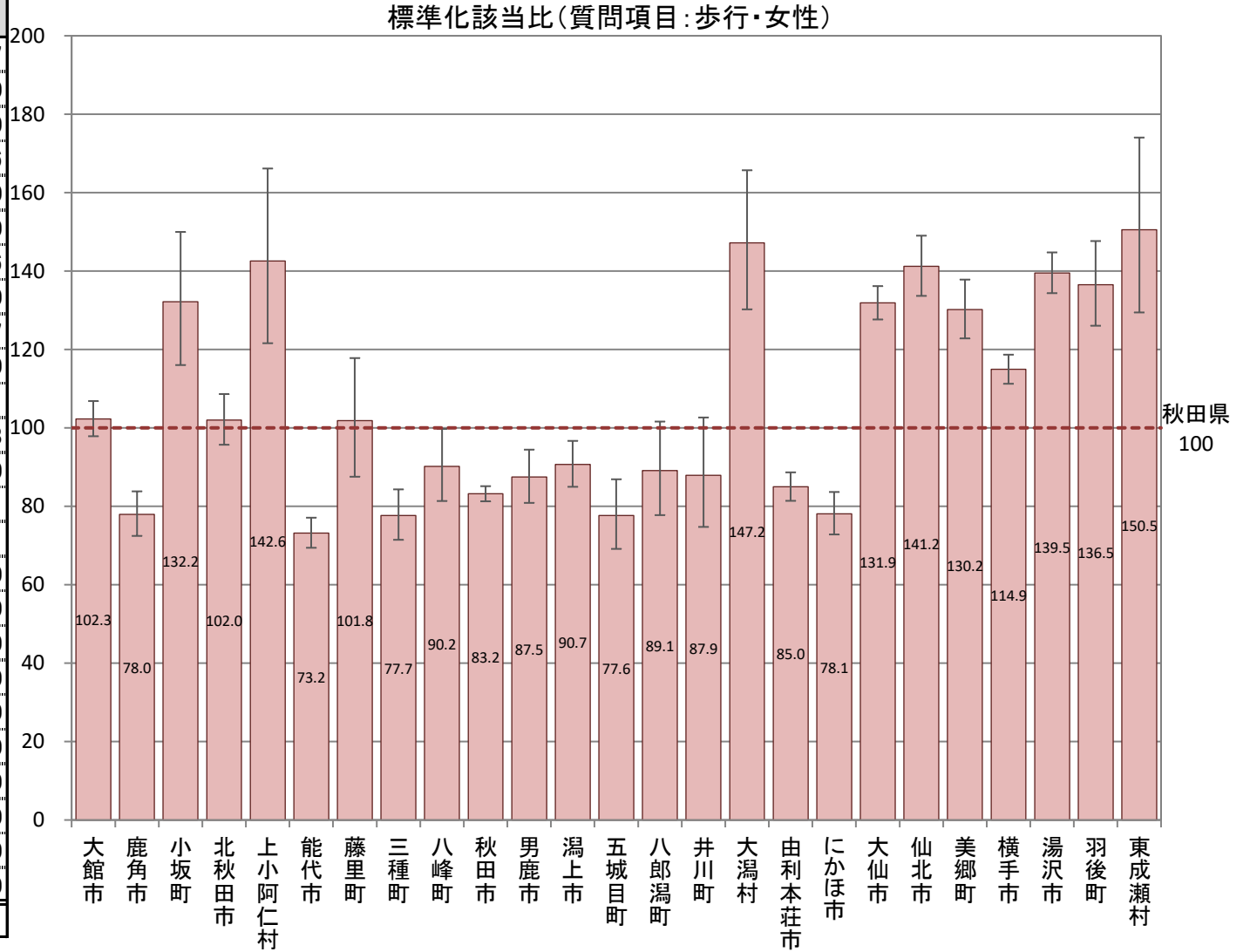

B-7-4 特定健康診査での質問項目による生活習慣比較(標準化該当比)

【夕食・男性】

平成29年度市町村国保特定健康診査結果データ及び全国健康保険協会(協会けんぽ)秋田支部特定健康診査結果データ

(就寝前の2時間以内に夕食をとることが週に3回以上ある“はい”)

市町村	点推定	95% 下限	95% 上限	P値
大館市	105.8	99.3	112.7	0.081
鹿角市	89.0	79.9	98.8	0.031
小坂町	83.5	63.7	107.4	0.179
北秋田市	104.2	95.2	113.8	0.374
上小阿仁村	106.3	80.9	137.2	0.685
能代市	92.6	86.7	98.8	0.021
藤里町	105.2	84.5	129.4	0.672
三種町	100.8	90.5	111.9	0.900
八峰町	96.2	83.1	110.8	0.619
秋田市	98.2	95.0	101.4	0.267
男鹿市	99.7	89.4	110.8	0.972
潟上市	107.3	97.9	117.3	0.131
五城目町	102.7	87.9	119.4	0.756
八郎潟町	116.8	97.6	138.7	0.084
井川町	141.9	117.6	169.6	0.000
大潟村	61.4	46.7	79.2	0.000
由利本荘市	99.7	94.6	105.1	0.924
にかほ市	96.5	87.9	105.8	0.461
大仙市	111.8	106.2	117.7	0.000
仙北市	110.3	100.4	120.8	0.038
美郷町	97.3	88.2	107.2	0.601
横手市	97.4	92.5	102.5	0.323
湯沢市	94.1	88.1	100.4	0.067
羽後町	98.4	87.3	110.7	0.816
東成瀬村	102.2	81.3	126.9	0.885
秋田県	100.0			

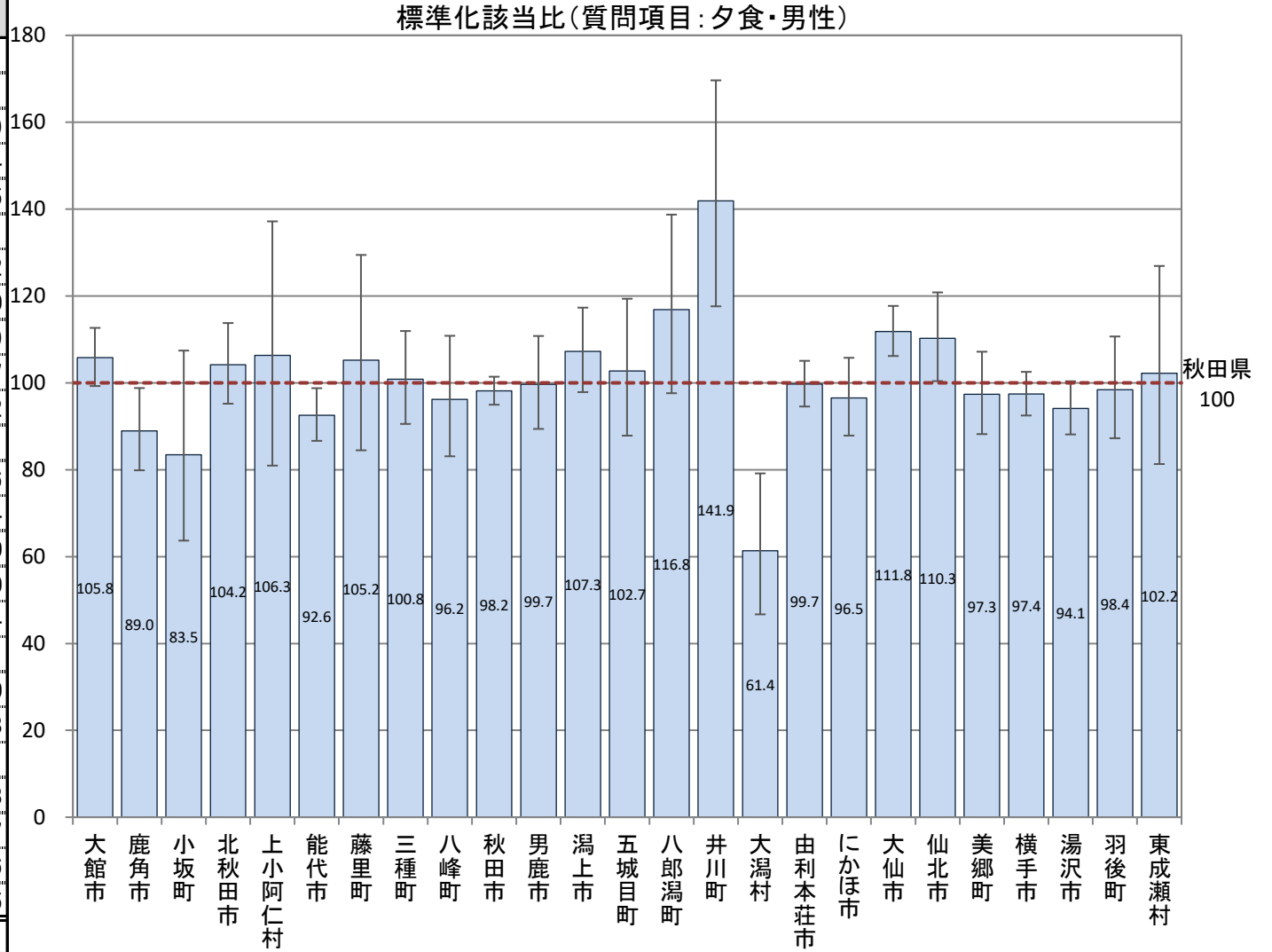

B-7-4 特定健康診査での質問項目による生活習慣比較(標準化該当比)

【夕食・女性】

平成29年度市町村国保特定健康診査結果データ及び全国健康保険協会(協会けんぽ)秋田支部特定健康診査結果データ

(就寝前の2時間以内に夕食をとることが週に3回以上ある“はい”)

市町村	点推定	95% 下限	95% 上限	P値
大館市	110.4	101.7	119.7	0.016
鹿角市	105.2	92.4	119.2	0.447
小坂町	95.3	69.2	128.0	0.806
北秋田市	118.0	105.2	132.0	0.004
上小阿仁村	110.1	74.8	156.3	0.659
能代市	96.1	88.2	104.7	0.375
藤里町	101.9	75.1	135.0	0.957
三種町	109.8	95.9	125.0	0.172
八峰町	97.1	80.1	116.6	0.786
秋田市	88.8	85.0	92.7	0.000
男鹿市	98.8	85.6	113.5	0.892
潟上市	103.6	91.9	116.4	0.573
五城目町	99.4	80.9	120.9	0.993
八郎潟町	109.2	85.1	138.0	0.500
井川町	114.2	85.6	149.4	0.370
大潟村	80.3	59.0	106.8	0.149
由利本荘市	113.5	105.9	121.6	0.000
にかほ市	82.9	72.5	94.3	0.005
大仙市	108.0	100.7	115.6	0.029
仙北市	120.5	107.3	134.9	0.001
美郷町	86.4	74.9	99.1	0.039
横手市	105.8	99.1	112.9	0.089
湯沢市	91.7	83.8	100.1	0.055
羽後町	95.7	79.3	114.6	0.668
東成瀬村	124.6	89.4	169.1	0.185
秋田県	100.0			

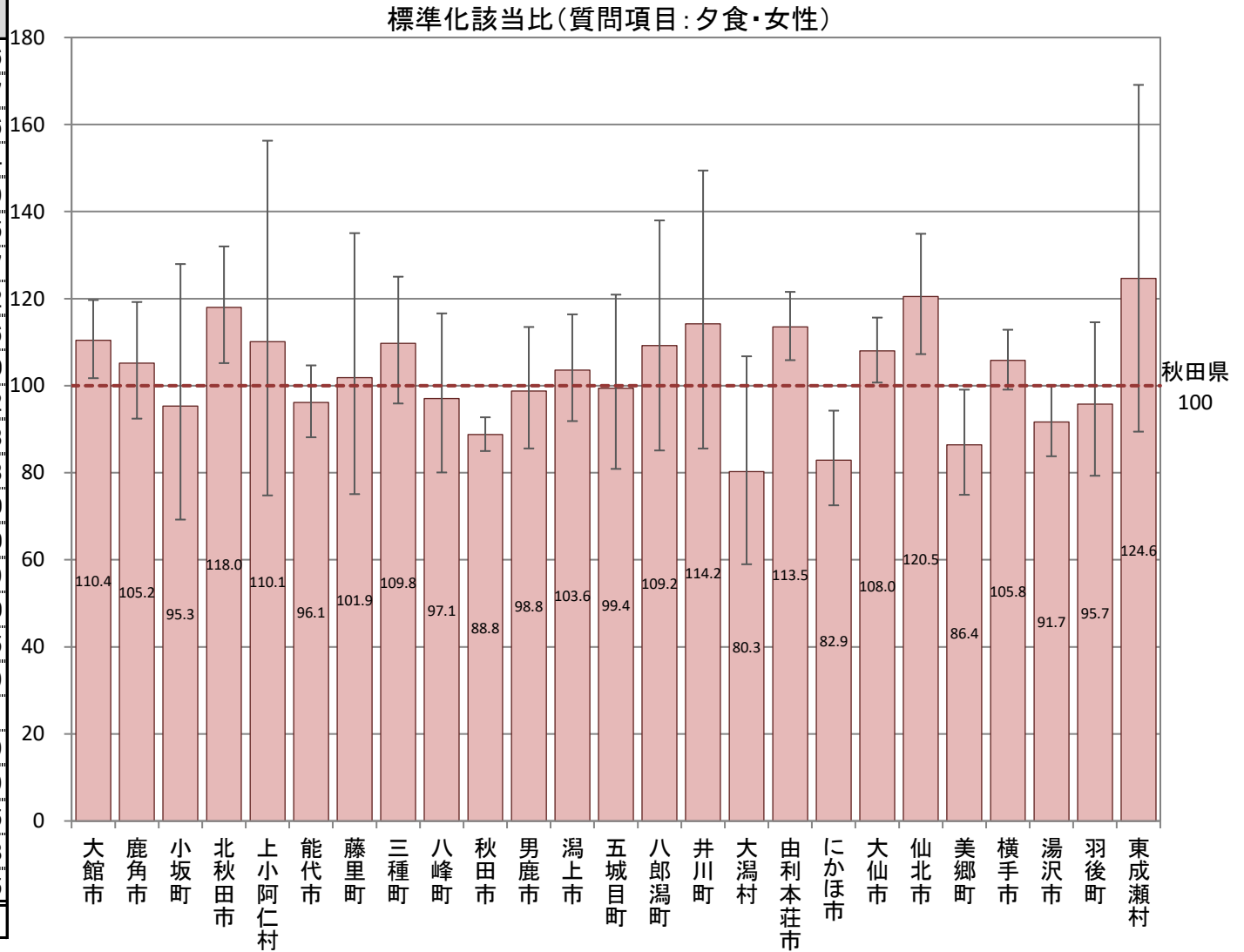

B-7-4 特定健康診査での質問項目による生活習慣比較(標準化該当比)

【夜食・男性】

平成29年度市町村国保特定健康診査結果データ及び全国健康保険協会(協会けんぽ)秋田支部特定健康診査結果データ

(夕食後に間食(3食以外の夜食)をとることが週に3回以上ある“はい”)

市町村	点推定	95% 下限	95% 上限	P値
大館市	122.2	111.7	133.5	0.000
鹿角市	104.2	89.3	121.0	0.611
小坂町	101.6	69.0	144.2	0.998
北秋田市	103.3	89.9	118.1	0.657
上小阿仁村	93.5	58.6	141.6	0.832
能代市	115.5	105.7	126.0	0.001
藤里町	140.8	105.2	184.7	0.016
三種町	99.0	83.9	116.2	0.938
八峰町	93.0	73.8	115.6	0.547
秋田市	90.5	85.9	95.3	0.000
男鹿市	95.6	80.5	112.6	0.616
潟上市	103.5	89.8	118.9	0.646
五城目町	100.2	78.2	126.4	0.965
八郎潟町	91.2	66.3	122.5	0.592
井川町	145.3	108.8	190.0	0.008
大潟村	89.5	64.2	121.4	0.525
由利本荘市	126.6	117.9	135.8	0.000
にかほ市	117.2	102.8	133.0	0.015
大仙市	84.0	76.7	91.9	0.000
仙北市	76.0	63.8	89.8	0.001
美郷町	89.4	76.2	104.2	0.162
横手市	92.5	85.3	100.2	0.058
湯沢市	94.5	85.5	104.2	0.269
羽後町	97.2	80.6	116.3	0.793
東成瀬村	81.3	54.0	117.5	0.311
秋田県	100.0			

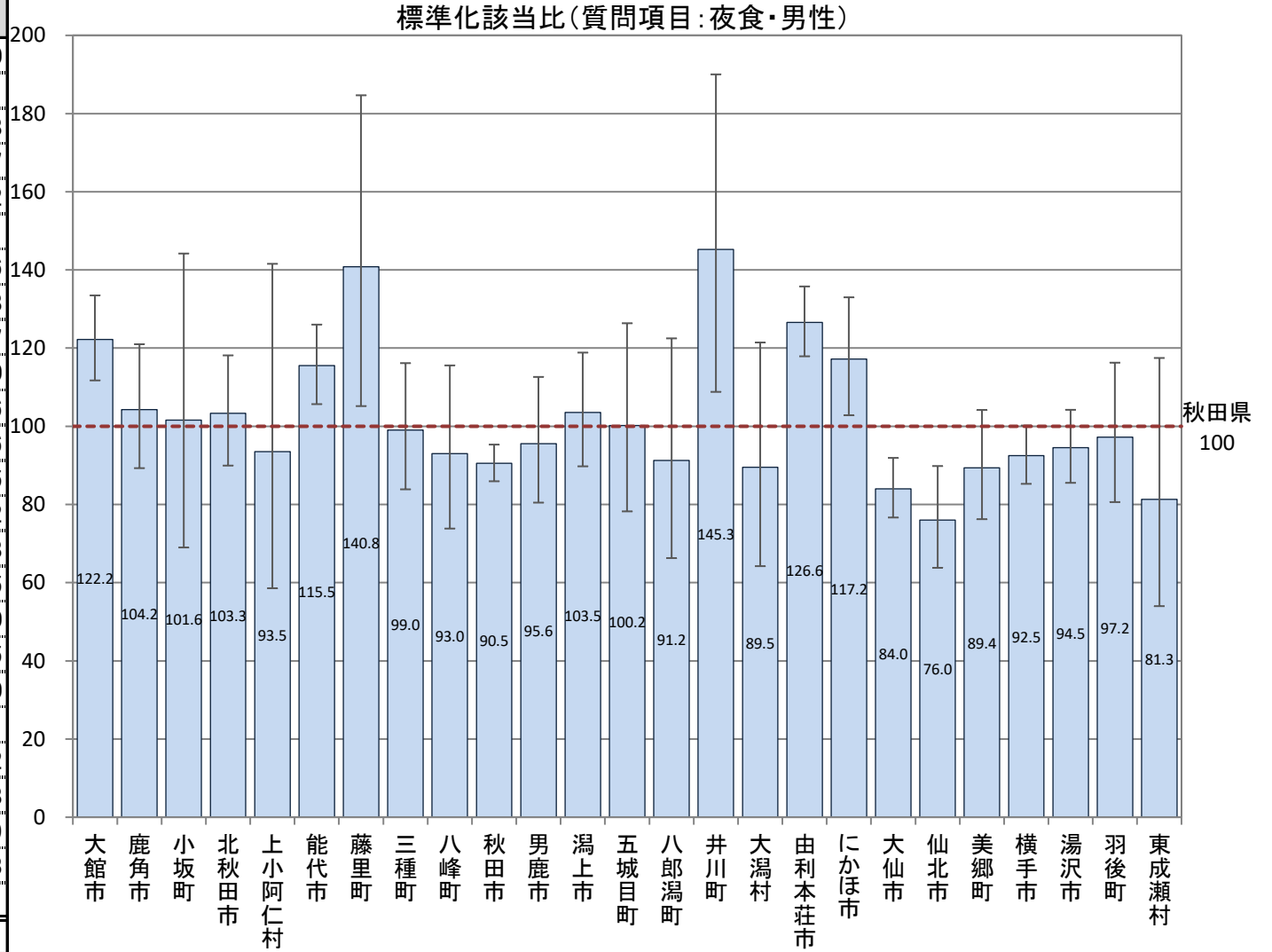

B-7-4 特定健康診査での質問項目による生活習慣比較(標準化該当比)

【夜食・女性】

平成29年度市町村国保特定健康診査結果データ及び全国健康保険協会(協会けんぽ)秋田支部特定健康診査結果データ

(夕食後に間食(3食以外の夜食)をとることが週に3回以上ある“はい”)

市町村	点推定	95% 下限	95% 上限	P値
大館市	113.6	105.5	122.1	0.001
鹿角市	87.6	76.9	99.4	0.043
小坂町	115.6	88.8	147.9	0.278
北秋田市	109.3	98.0	121.6	0.105
上小阿仁村	91.0	61.4	130.0	0.669
能代市	124.9	116.5	133.6	0.000
藤里町	134.1	105.5	168.1	0.013
三種町	115.4	102.5	129.5	0.016
八峰町	95.4	80.1	112.8	0.614
秋田市	89.8	86.3	93.4	0.000
男鹿市	112.8	99.9	126.9	0.049
潟上市	102.8	92.1	114.5	0.629
五城目町	111.6	93.4	132.3	0.222
八郎潟町	109.0	86.9	134.9	0.464
井川町	208.0	172.0	249.2	0.000
大潟村	97.9	76.0	124.1	0.909
由利本荘市	135.3	127.8	143.2	0.000
にかほ市	111.7	100.7	123.7	0.034
大仙市	84.4	78.5	90.5	0.000
仙北市	86.2	76.0	97.4	0.018
美郷町	80.6	70.5	91.7	0.001
横手市	88.4	82.9	94.3	0.000
湯沢市	84.3	77.4	91.6	0.000
羽後町	80.1	66.6	95.4	0.014
東成瀬村	97.9	69.6	133.8	0.957
秋田県	100.0			

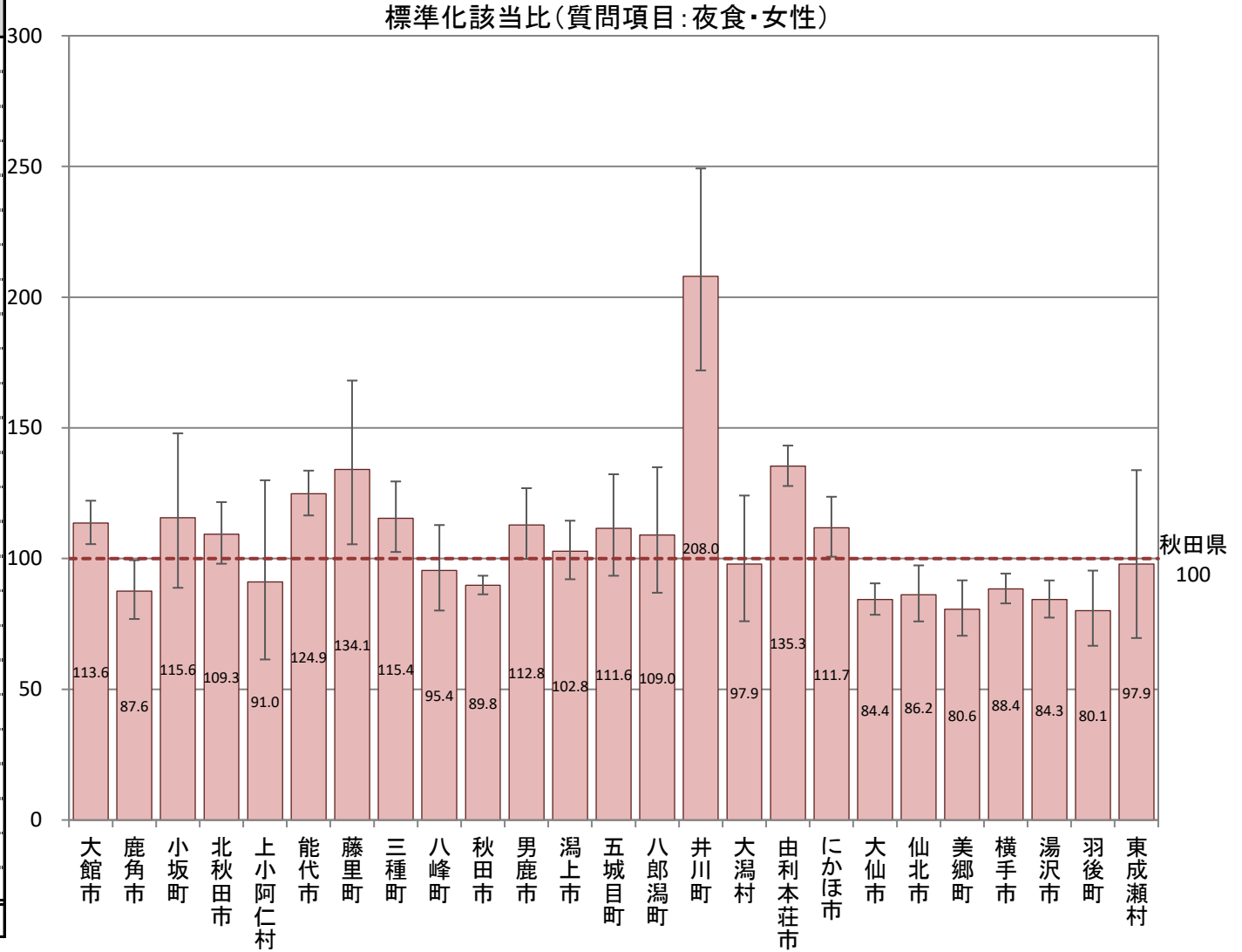

B-7-4 特定健康診査での質問項目による生活習慣比較(標準化該当比)

【朝食・男性】

平成29年度市町村国保特定健康診査結果データ及び全国健康保険協会(協会けんぽ)秋田支部特定健康診査結果データ

(朝食を抜くことが週に3回以上ある“はい”)

市町村	点推定	95% 下限	95% 上限	P値
大館市	111.9	102.2	122.3	0.014
鹿角市	90.1	76.2	105.9	0.222
小坂町	92.8	61.6	134.1	0.760
北秋田市	105.5	92.4	119.9	0.436
上小阿仁村	71.5	41.6	114.5	0.198
能代市	109.0	99.9	118.7	0.050
藤里町	101.0	72.2	137.6	0.988
三種町	105.2	90.1	122.1	0.527
八峰町	102.8	83.3	125.5	0.826
秋田市	119.8	114.7	125.2	0.000
男鹿市	94.2	79.4	110.8	0.495
潟上市	109.0	95.2	124.2	0.210
五城目町	90.8	70.1	115.8	0.474
八郎潟町	109.7	82.7	142.8	0.536
井川町	102.1	72.3	140.2	0.962
大潟村	56.8	38.8	80.2	0.001
由利本荘市	107.9	100.3	116.0	0.041
にかほ市	108.8	95.2	123.7	0.212
大仙市	76.3	69.4	83.6	0.000
仙北市	90.2	77.2	104.7	0.188
美郷町	67.9	56.7	80.7	0.000
横手市	81.3	74.7	88.4	0.000
湯沢市	82.2	74.0	91.0	0.000
羽後町	68.8	55.2	84.7	0.000
東成瀬村	48.7	28.3	77.9	0.003
秋田県	100.0			

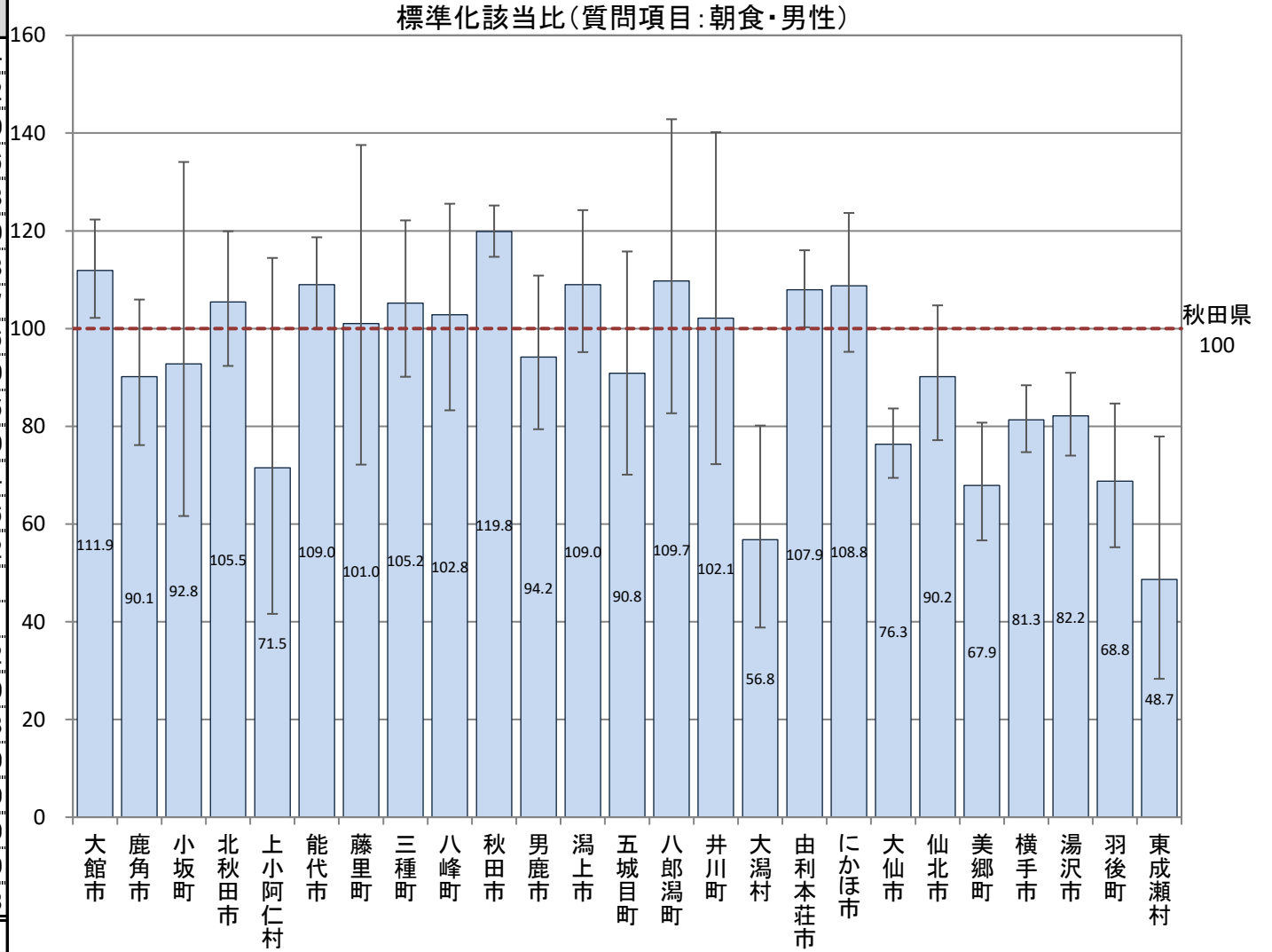

B-7-4 特定健康診査での質問項目による生活習慣比較(標準化該当比)

【朝食・女性】

平成29年度市町村国保特定健康診査結果データ及び全国健康保険協会(協会けんぽ)秋田支部特定健康診査結果データ

(朝食を抜くことが週に3回以上ある“はい”)

市町村	点推定	95% 下限	95% 上限	P値
大館市	112.4	100.3	125.7	0.042
鹿角市	83.2	66.7	102.5	0.093
小坂町	83.3	49.3	131.7	0.504
北秋田市	106.6	89.8	125.6	0.474
上小阿仁村	40.2	13.0	93.8	0.049
能代市	130.2	117.4	143.9	0.000
藤里町	103.2	66.1	153.5	0.961
三種町	126.9	106.5	150.2	0.006
八峰町	112.4	87.4	142.2	0.366
秋田市	114.1	108.0	120.4	0.000
男鹿市	99.5	81.2	120.6	0.997
潟上市	111.0	94.0	130.3	0.215
五城目町	91.0	66.1	122.2	0.579
八郎潟町	74.1	46.9	111.2	0.175
井川町	143.6	98.2	202.8	0.051
大潟村	55.4	33.3	86.5	0.011
由利本荘市	112.6	102.3	123.5	0.013
にかほ市	87.8	73.1	104.7	0.160
大仙市	78.0	69.4	87.4	0.000
仙北市	100.2	83.4	119.4	0.983
美郷町	68.1	53.9	84.8	0.001
横手市	83.4	75.1	92.3	0.001
湯沢市	66.2	56.9	76.5	0.000
羽後町	48.0	32.6	68.1	0.000
東成瀬村	41.3	16.5	85.1	0.022
秋田県	100.0			

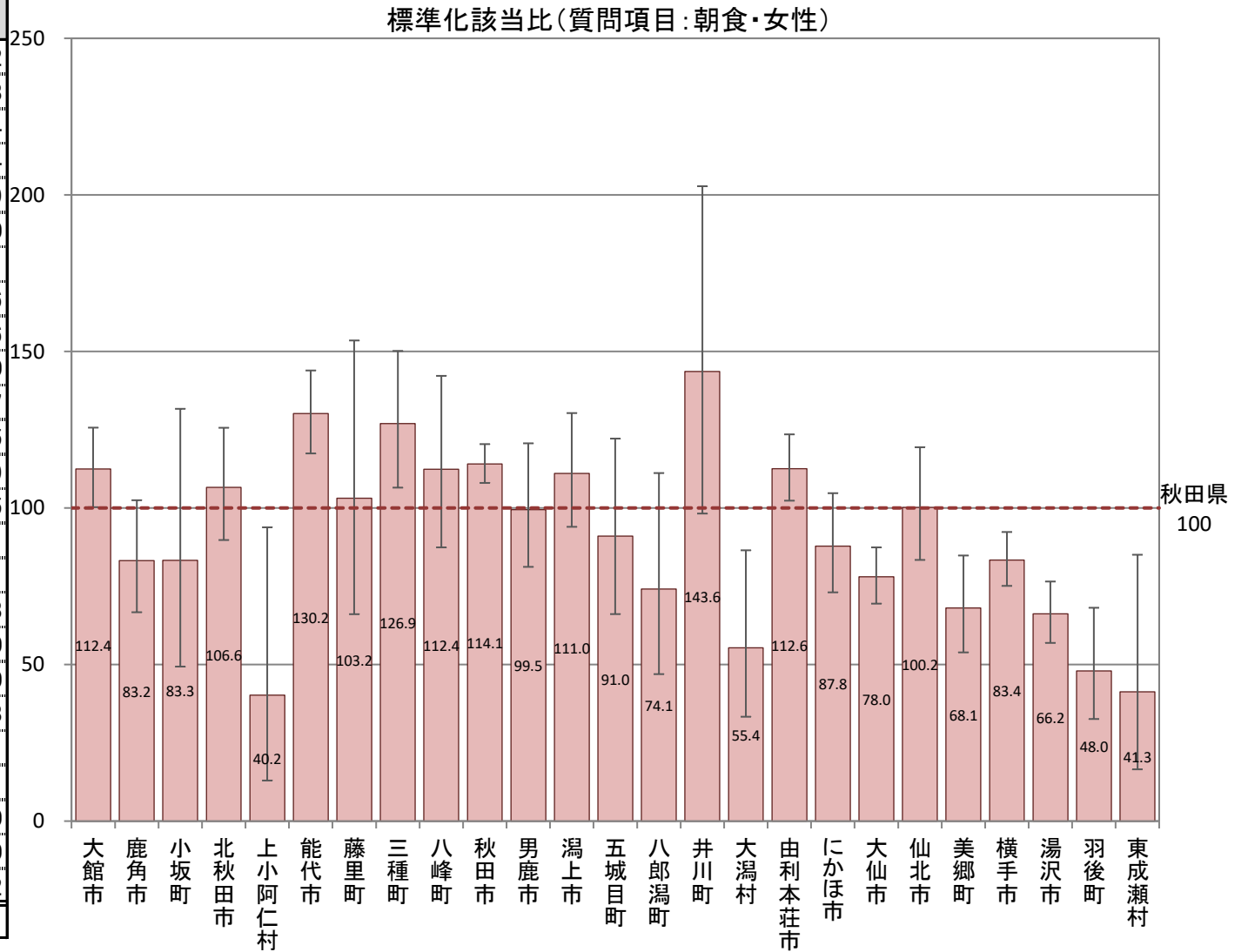

B-7-4 特定健康診査での質問項目による生活習慣比較(標準化該当比)

【飲酒習慣・男性】

平成29年度市町村国保特定健康診査結果データ及び全国健康保険協会(協会けんぽ)秋田支部特定健康診査結果データ

(お酒を飲む頻度が“毎日”または“時々”である)

市町村	点推定	95% 下限	95% 上限	P値
大館市	98.6	94.9	102.4	0.475
鹿角市	99.7	94.0	105.7	0.928
小坂町	89.1	76.8	102.7	0.119
北秋田市	101.3	96.0	106.9	0.641
上小阿仁村	101.8	86.7	118.7	0.856
能代市	103.3	99.5	107.2	0.088
藤里町	103.8	91.2	117.7	0.579
三種町	103.8	97.5	110.4	0.240
八峰町	102.0	93.8	110.7	0.654
秋田市	102.9	100.9	104.9	0.003
男鹿市	95.5	89.5	101.8	0.164
潟上市	98.9	93.5	104.6	0.716
五城目町	102.0	93.2	111.5	0.675
八郎潟町	97.9	87.4	109.4	0.734
井川町	100.4	88.1	113.8	0.980
大潟村	92.7	81.0	105.5	0.265
由利本荘市	92.7	89.7	95.8	0.000
にかほ市	90.8	85.7	96.0	0.001
大仙市	101.3	98.0	104.5	0.450
仙北市	100.8	95.2	106.7	0.784
美郷町	96.2	90.7	101.8	0.186
横手市	100.9	97.9	104.0	0.565
湯沢市	100.2	96.5	104.1	0.904
羽後町	100.9	94.0	108.0	0.821
東成瀬村	107.3	94.3	121.6	0.285
秋田県	100.0			

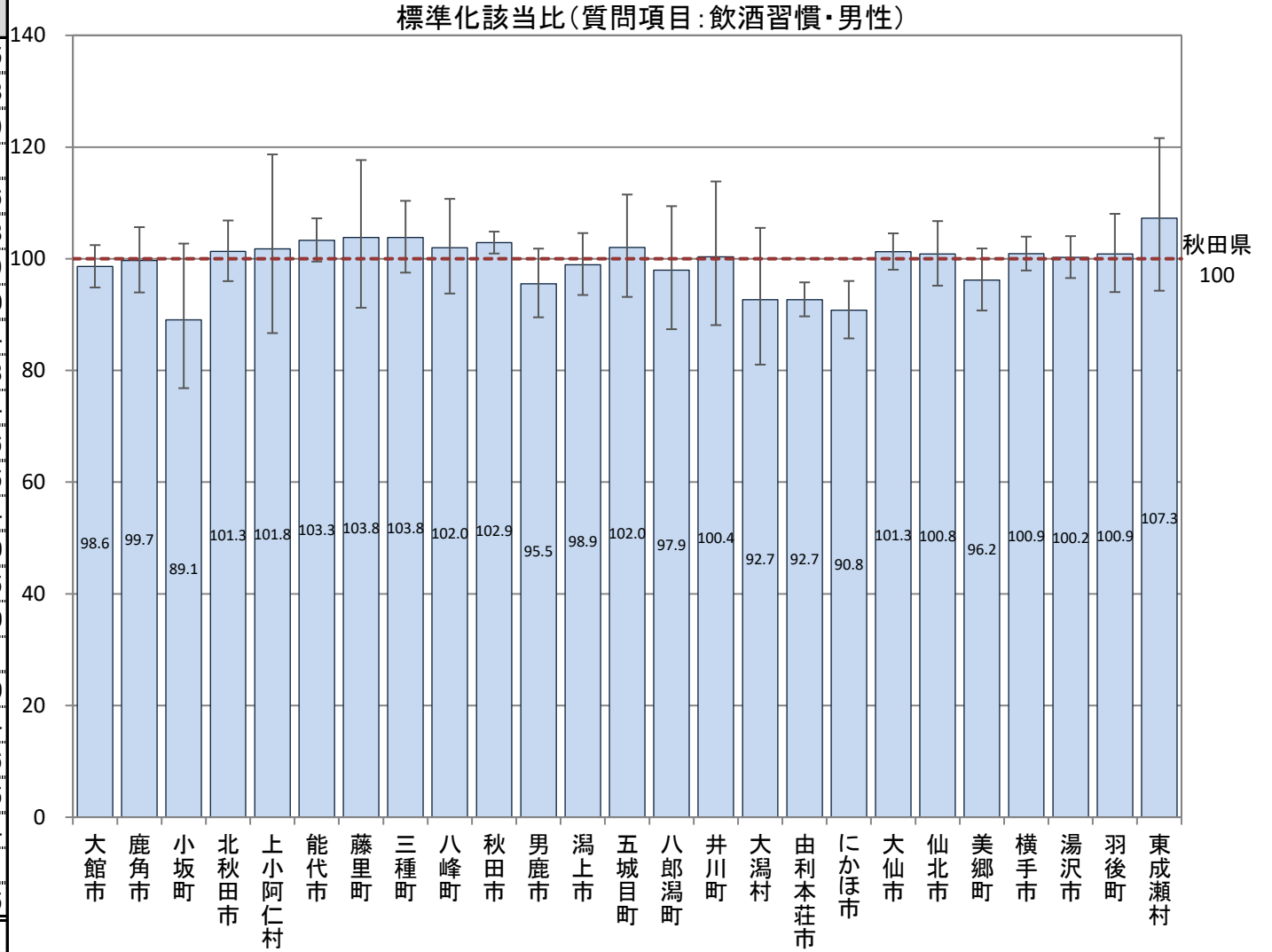

B-7-4 特定健康診査での質問項目による生活習慣比較(標準化該当比)

【飲酒習慣・女性】

平成29年度市町村国保特定健康診査結果データ及び全国健康保険協会(協会けんぽ)秋田支部特定健康診査結果データ

(お酒を飲む頻度が“毎日”または“時々”である)

市町村	点推定	95% 下限	95% 上限	P値
大館市	100.4	95.2	105.8	0.886
鹿角市	102.5	94.3	111.1	0.573
小坂町	67.7	53.3	84.7	0.001
北秋田市	88.7	81.5	96.2	0.004
上小阿仁村	69.2	50.9	92.1	0.013
能代市	104.3	99.0	109.9	0.114
藤里町	84.1	68.2	102.6	0.098
三種町	86.9	79.0	95.3	0.003
八峰町	85.8	75.5	97.1	0.016
秋田市	118.0	115.2	120.9	0.000
男鹿市	82.4	74.7	90.7	0.000
潟上市	89.7	82.6	97.2	0.008
五城目町	71.9	61.7	83.3	0.000
八郎潟町	77.0	64.0	91.9	0.004
井川町	60.6	47.2	76.5	0.000
大潟村	62.8	50.5	77.2	0.000
由利本荘市	120.4	115.4	125.6	0.000
にかほ市	98.2	90.9	105.8	0.643
大仙市	87.8	83.7	92.2	0.000
仙北市	103.2	95.3	111.6	0.435
美郷町	69.5	62.9	76.6	0.000
横手市	87.1	83.3	91.1	0.000
湯沢市	89.4	84.5	94.6	0.000
羽後町	93.7	83.4	105.0	0.276
東成瀬村	92.9	73.2	116.2	0.555
秋田県	100.0			

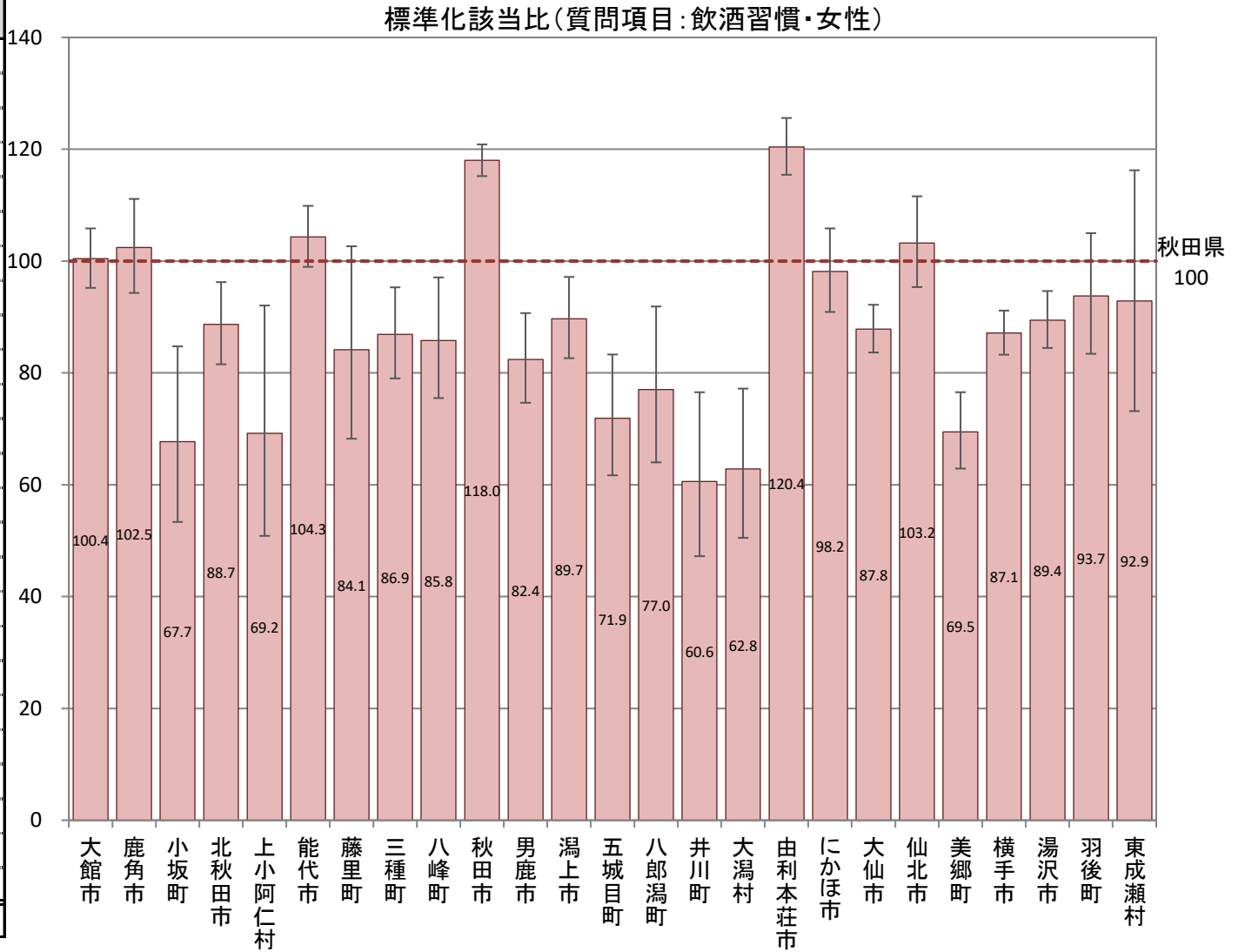

B-7-4 特定健康診査での質問項目による生活習慣比較(標準化該当比)

【飲酒量・男性】

平成29年度市町村国保特定健康診査結果データ及び全国健康保険協会(協会けんぽ)秋田支部特定健康診査結果データ

(飲酒日の1日あたりの飲酒量が“2合以上”である)

市町村	点推定	95% 下限	95% 上限	P値
大館市	97.6	91.2	104.4	0.496
鹿角市	85.4	76.3	95.2	0.005
小坂町	88.6	66.4	115.9	0.414
北秋田市	110.3	100.8	120.5	0.031
上小阿仁村	95.2	70.4	125.9	0.784
能代市	104.7	98.4	111.4	0.146
藤里町	102.5	81.6	127.3	0.864
三種町	102.0	91.7	113.2	0.723
八峰町	99.8	86.2	115.0	0.992
秋田市	89.4	86.4	92.4	0.000
男鹿市	108.4	97.2	120.4	0.143
潟上市	95.8	86.7	105.5	0.398
五城目町	103.2	88.1	120.1	0.718
八郎潟町	104.5	86.1	125.7	0.674
井川町	148.1	124.9	174.4	0.000
大潟村	90.0	69.9	114.0	0.415
由利本荘市	108.2	102.8	113.8	0.002
にかほ市	111.6	102.2	121.6	0.013
大仙市	110.9	105.1	116.9	0.000
仙北市	106.5	96.5	117.2	0.207
美郷町	103.4	93.5	114.1	0.517
横手市	96.6	91.6	101.8	0.201
湯沢市	103.6	97.1	110.3	0.288
羽後町	95.5	84.3	107.8	0.476
東成瀬村	127.1	103.9	154.1	0.016
秋田県	100.0			

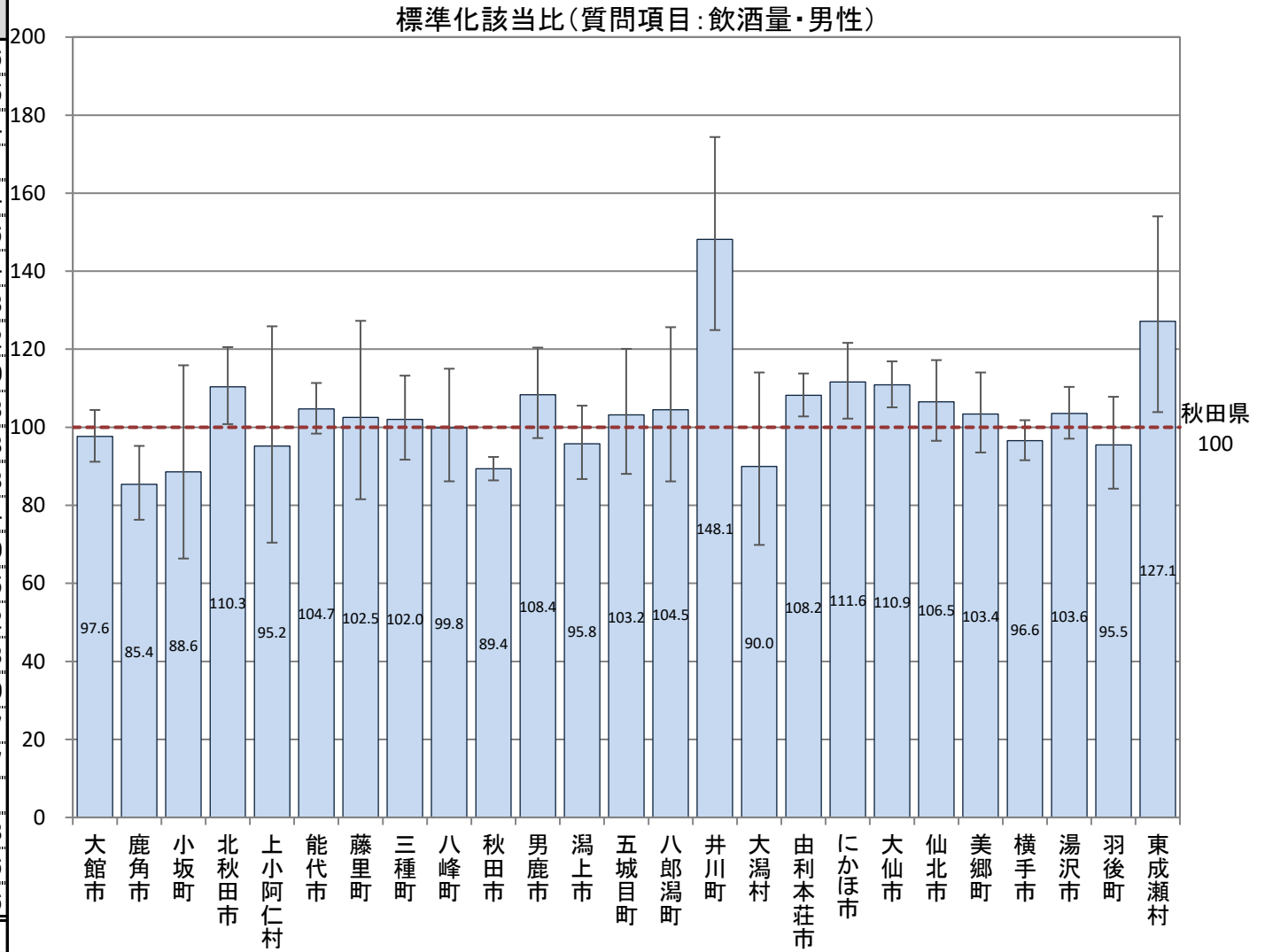

B-7-4 特定健康診査での質問項目による生活習慣比較(標準化該当比)

【飲酒量・女性】

平成29年度市町村国保特定健康診査結果データ及び全国健康保険協会(協会けんぽ)秋田支部特定健康診査結果データ

(飲酒日の1日あたりの飲酒量が“1合以上”である)

市町村	点推定	95% 下限	95% 上限	P値
大館市	103.4	94.5	112.9	0.467
鹿角市	102.8	89.2	118.0	0.718
小坂町	97.4	63.0	143.8	0.975
北秋田市	126.8	111.2	143.9	0.000
上小阿仁村	85.1	45.3	145.6	0.651
能代市	120.9	111.8	130.4	0.000
藤里町	115.5	83.6	155.6	0.387
三種町	128.2	111.8	146.3	0.000
八峰町	115.1	94.9	138.4	0.148
秋田市	90.1	86.6	93.7	0.000
男鹿市	96.9	82.1	113.5	0.722
潟上市	104.8	91.8	119.2	0.491
五城目町	99.3	75.9	127.5	0.995
八郎潟町	101.3	74.2	135.2	0.987
井川町	42.6	29.1	60.1	0.000
大潟村	55.7	33.5	87.0	0.012
由利本荘市	114.5	106.5	122.9	0.000
にかほ市	116.2	102.0	131.8	0.021
大仙市	97.5	89.2	106.3	0.575
仙北市	105.1	91.2	120.4	0.500
美郷町	110.4	92.9	130.2	0.257
横手市	99.7	92.1	107.8	0.965
湯沢市	90.9	81.6	100.9	0.078
羽後町	79.3	62.7	99.0	0.045
東成瀬村	87.2	53.3	134.7	0.612
秋田県	100.0			

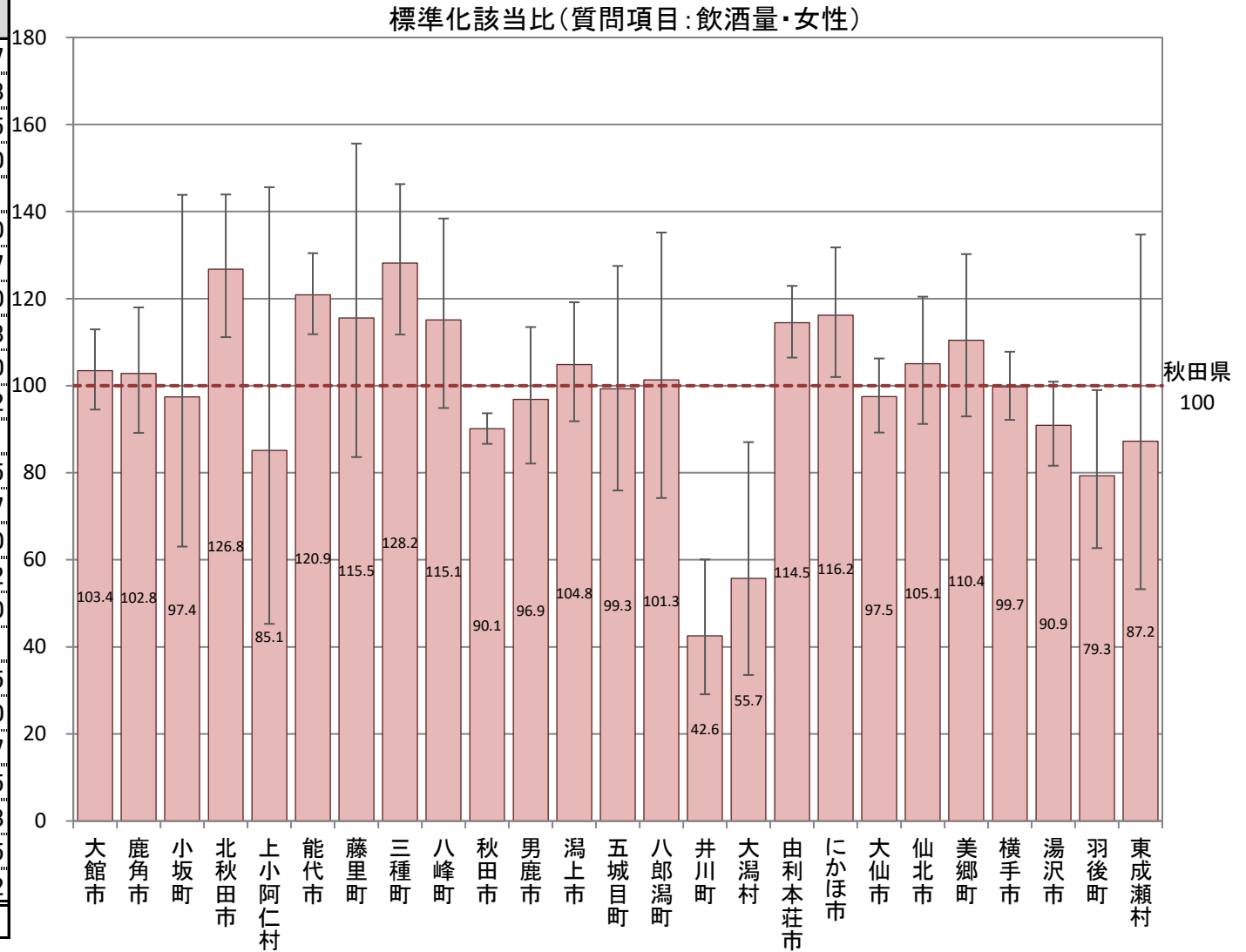

B-7-4 特定健康診査での質問項目による生活習慣比較(標準化該当比)

【睡眠・男性】

(睡眠で休養が十分とれている“はい”)

平成29年度市町村国保特定健康診査結果データ及び全国健康保険協会(協会けんぽ)秋田支部特定健康診査結果データ

市町村	点推定	95% 下限	95% 上限	P値
大館市	97.2	93.4	101.1	0.163
鹿角市	101.7	95.9	107.7	0.581
小坂町	99.5	86.5	114.0	0.972
北秋田市	101.6	96.1	107.2	0.585
上小阿仁村	105.4	90.1	122.6	0.521
能代市	98.8	95.0	102.7	0.535
藤里町	103.8	91.1	117.8	0.587
三種町	100.8	94.5	107.5	0.812
八峰町	101.1	92.8	109.9	0.824
秋田市	95.7	93.8	97.6	0.000
男鹿市	99.8	93.6	106.3	0.958
潟上市	96.0	90.6	101.6	0.160
五城目町	100.5	91.8	109.9	0.926
八郎潟町	99.8	89.1	111.5	0.996
井川町	92.9	72.1	117.8	0.584
大潟村	116.6	103.3	131.1	0.011
由利本荘市	95.8	92.7	98.9	0.009
にかほ市	95.5	90.4	100.9	0.107
大仙市	104.1	100.8	107.4	0.013
仙北市	101.2	95.5	107.2	0.688
美郷町	106.4	100.7	112.4	0.027
横手市	106.8	103.7	110.0	0.000
湯沢市	105.0	101.2	108.9	0.009
羽後町	104.2	97.3	111.6	0.239
東成瀬村	105.7	92.7	120.0	0.413
秋田県	100.0			

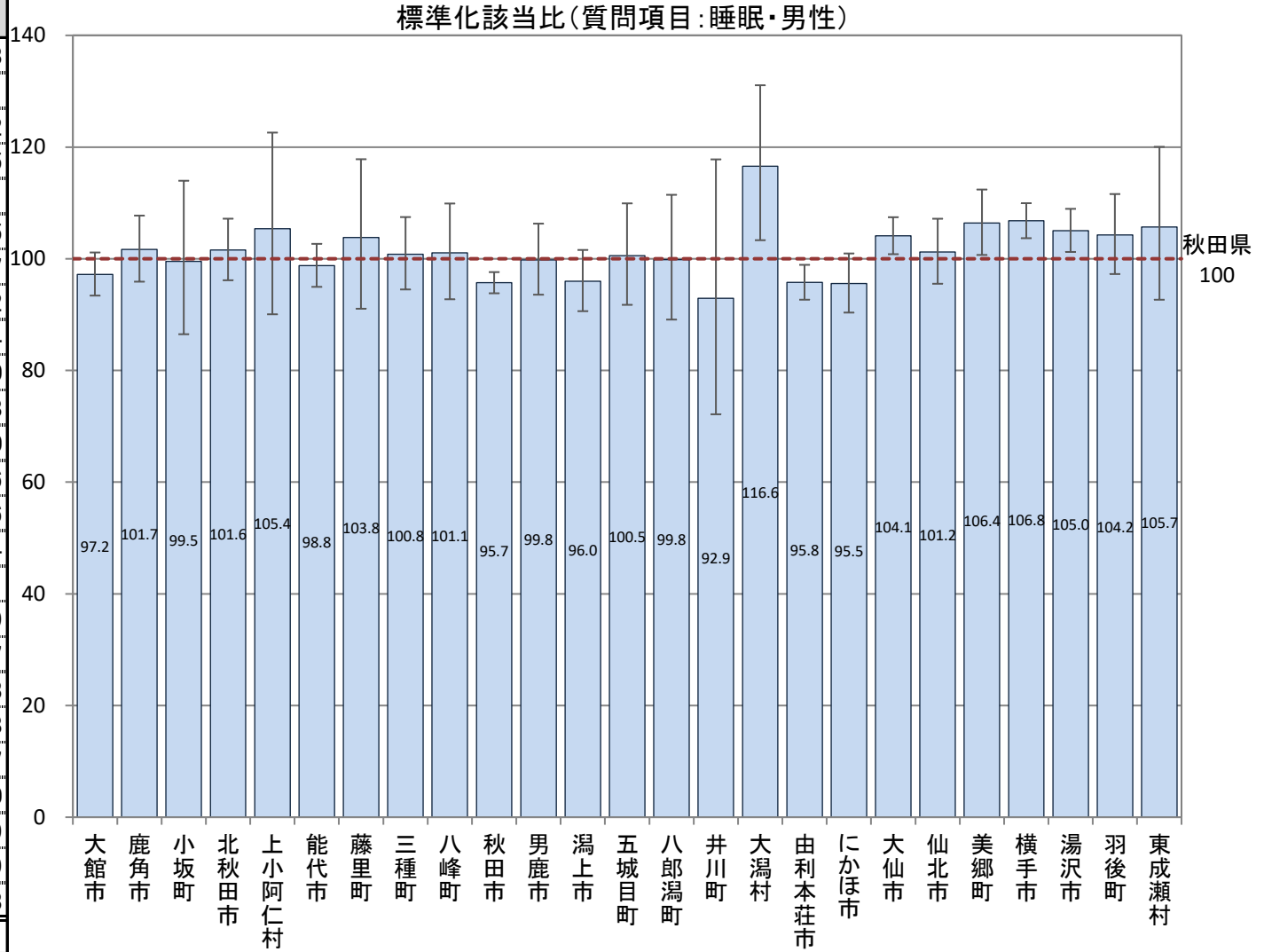

B-7-4 特定健康診査での質問項目による生活習慣比較(標準化該当比)

【睡眠・女性】

平成29年度市町村国保特定健康診査結果データ及び全国健康保険協会(協会けんぽ)秋田支部特定健康診査結果データ

(睡眠で休養が十分とれている“はい”)

市町村	点推定	95% 下限	95% 上限	P値
大館市	98.0	94.3	101.8	0.300
鹿角市	100.0	94.7	105.6	1.000
小坂町	104.6	92.3	118.0	0.488
北秋田市	100.4	95.1	105.9	0.894
上小阿仁村	103.5	88.3	120.6	0.686
能代市	99.1	95.4	102.9	0.651
藤里町	104.1	91.8	117.6	0.538
三種町	94.3	88.4	100.4	0.069
八峰町	95.7	87.9	103.9	0.305
秋田市	97.9	96.2	99.7	0.023
男鹿市	97.1	91.2	103.3	0.361
潟上市	101.1	96.0	106.4	0.680
五城目町	101.5	93.2	110.3	0.747
八郎潟町	98.3	88.1	109.3	0.770
井川町	81.6	60.4	107.9	0.174
大潟村	111.8	99.5	125.3	0.058
由利本荘市	92.5	89.4	95.7	0.000
にかほ市	93.6	88.7	98.7	0.015
大仙市	101.5	98.4	104.7	0.354
仙北市	101.0	95.6	106.7	0.718
美郷町	103.8	98.2	109.6	0.187
横手市	106.7	103.8	109.8	0.000
湯沢市	109.0	105.1	112.9	0.000
羽後町	106.1	98.2	114.3	0.129
東成瀬村	109.0	93.8	125.9	0.258
秋田県	100.0			

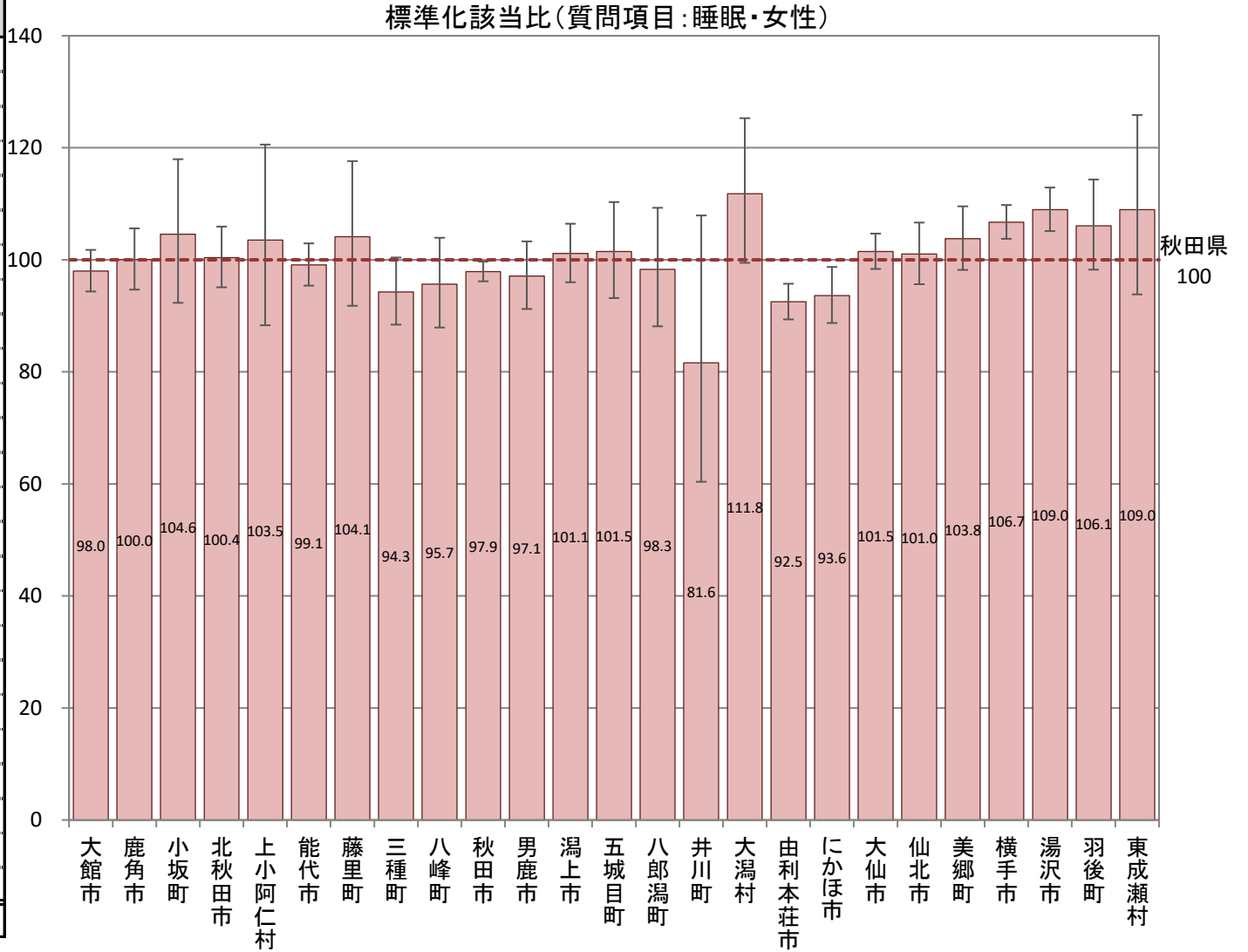

B-7-4 特定健康診査での質問項目による生活習慣比較(標準化該当比)

【生活習慣・男性】

平成29年度市町村国保特定健康診査結果データ及び全国健康保険協会(協会けんぽ)秋田支部特定健康診査結果データ

(運動や食生活等の生活習慣を改善してみようと思う“改善するつもりはない以外”)

市町村	点推定	95% 下限	95% 上限	P値
大館市	100.0	95.9	104.3	0.998
鹿角市	96.8	90.6	103.3	0.333
小坂町	93.4	79.6	108.9	0.405
北秋田市	93.3	87.8	99.1	0.025
上小阿仁村	90.2	74.8	107.8	0.275
能代市	100.6	96.5	104.7	0.796
藤里町	84.1	71.9	97.8	0.027
三種町	89.6	83.2	96.2	0.003
八峰町	84.2	76.2	92.9	0.001
秋田市	114.0	111.8	116.2	0.000
男鹿市	95.5	88.9	102.3	0.196
潟上市	102.1	96.1	108.3	0.511
五城目町	92.9	83.7	102.8	0.160
八郎潟町	94.7	83.5	107.0	0.402
井川町	110.5	87.0	138.3	0.418
大潟村	95.5	83.2	109.2	0.524
由利本荘市	100.9	97.5	104.4	0.606
にかほ市	105.7	99.8	111.8	0.055
大仙市	97.1	93.7	100.6	0.101
仙北市	90.7	84.9	96.8	0.004
美郷町	86.4	80.8	92.3	0.000
横手市	90.2	87.1	93.3	0.000
湯沢市	91.9	88.1	95.9	0.000
羽後町	92.8	85.7	100.3	0.061
東成瀬村	78.5	66.4	92.1	0.003
秋田県	100.0			

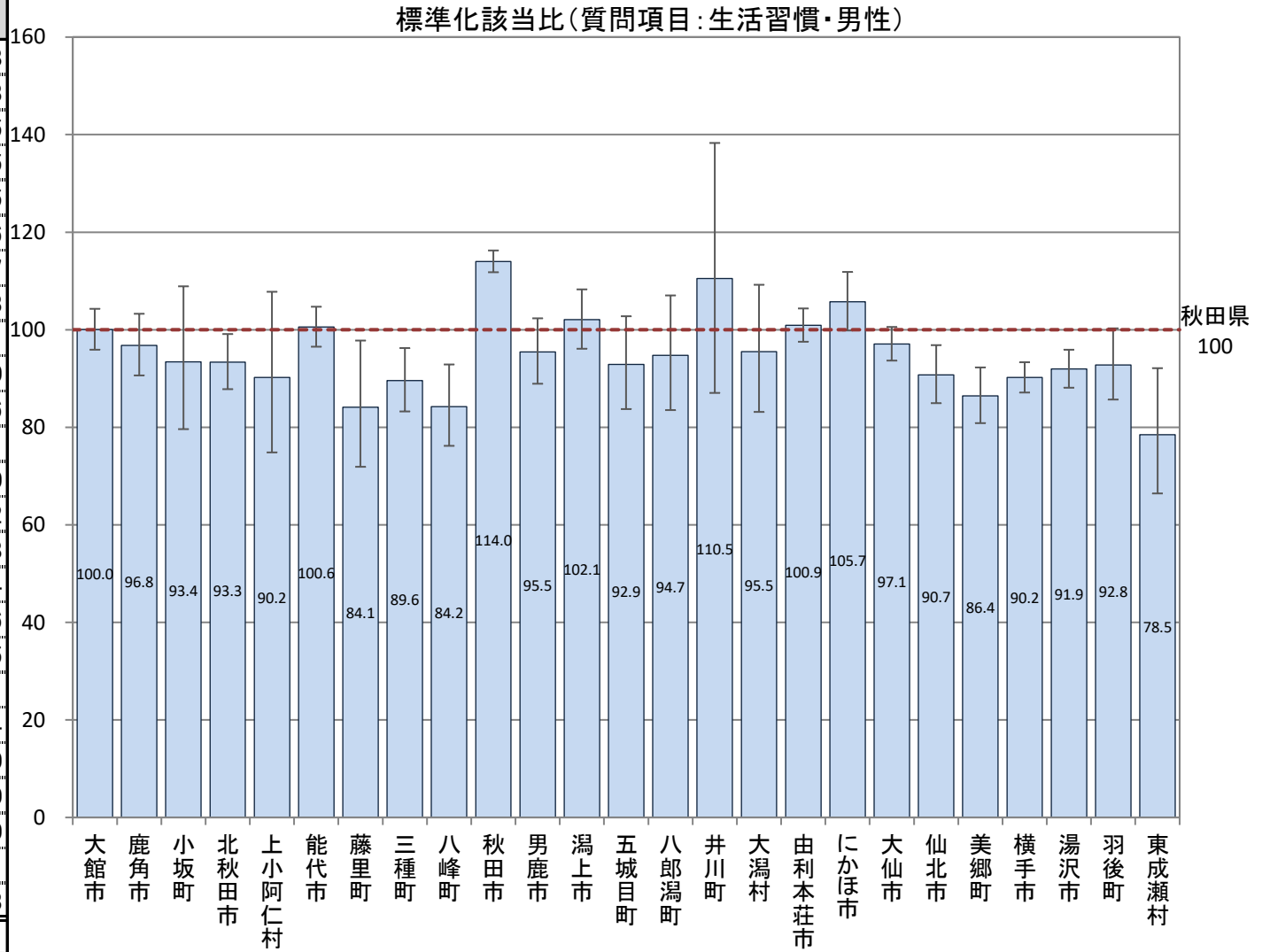

B-7-4 特定健康診査での質問項目による生活習慣比較(標準化該当比)

【生活習慣・女性】

平成29年度市町村国保特定健康診査結果データ及び全国健康保険協会(協会けんぽ)秋田支部特定健康診査結果データ

(運動や食生活等の生活習慣を改善してみようと思う“改善するつもりはない以外”)

市町村	点推定	95% 下限	95% 上限	P値
大館市	101.2	97.5	105.1	0.524
鹿角市	99.8	94.4	105.5	0.965
小坂町	95.0	83.2	108.0	0.452
北秋田市	94.3	89.2	99.7	0.040
上小阿仁村	91.3	76.7	107.8	0.301
能代市	102.7	98.9	106.5	0.160
藤里町	88.1	76.7	100.6	0.066
三種町	92.2	86.4	98.2	0.012
八峰町	86.7	79.4	94.6	0.001
秋田市	107.7	105.8	109.5	0.000
男鹿市	103.5	97.4	109.9	0.263
潟上市	103.3	98.1	108.7	0.218
五城目町	94.7	86.6	103.3	0.229
八郎潟町	101.9	91.5	113.2	0.740
井川町	104.5	81.3	132.2	0.762
大潟村	93.6	82.6	105.7	0.299
由利本荘市	100.0	96.7	103.3	0.987
にかほ市	101.2	96.1	106.5	0.648
大仙市	96.6	93.6	99.7	0.034
仙北市	95.3	90.0	100.8	0.092
美郷町	90.5	85.2	95.9	0.001
横手市	95.4	92.5	98.2	0.002
湯沢市	94.2	90.6	97.8	0.002
羽後町	87.8	80.8	95.4	0.002
東成瀬村	80.2	67.2	94.9	0.011
秋田県	100.0			

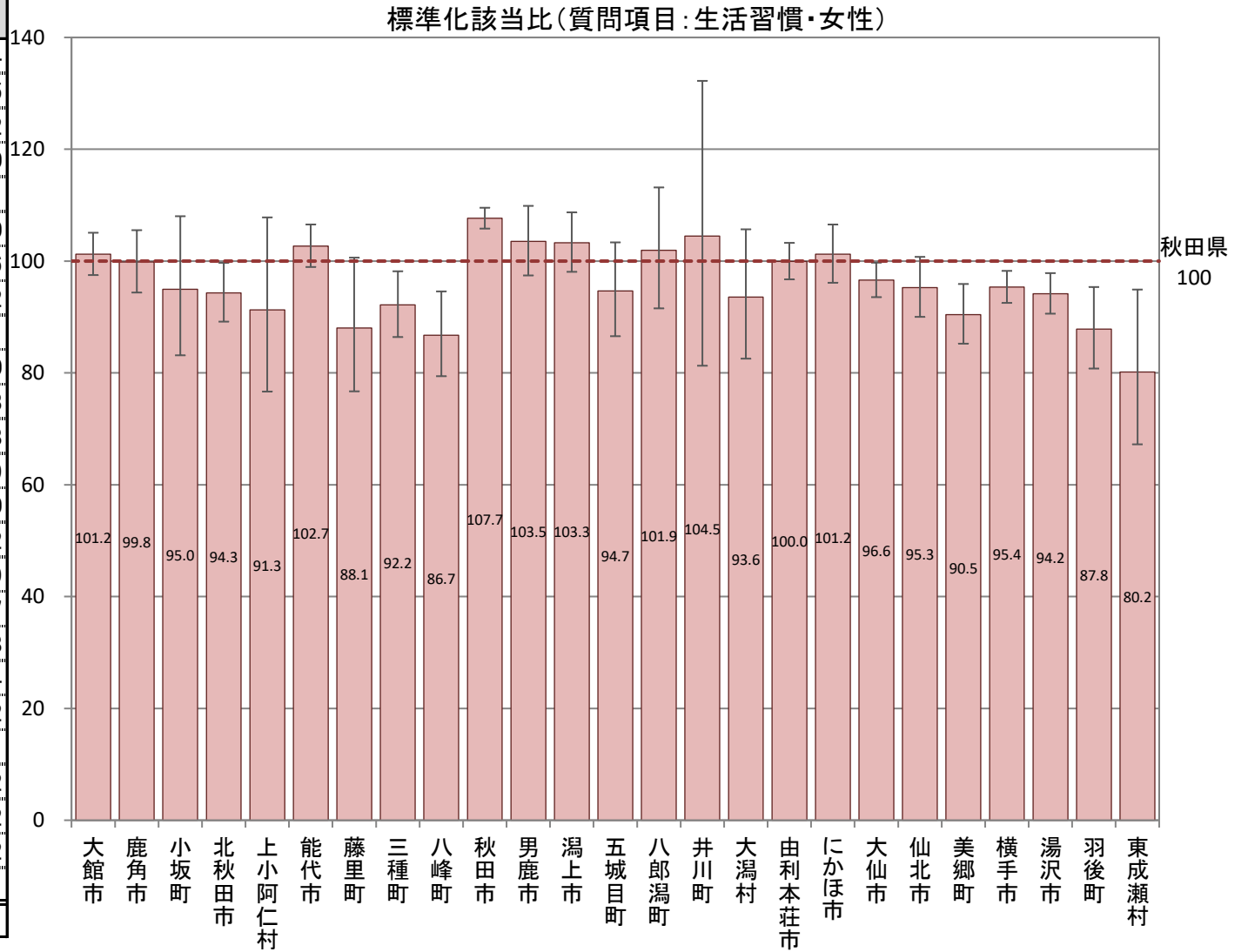

B-7-4 特定健康診査での質問項目による生活習慣比較(標準化該当比)

【保健指導・男性】

平成29年度市町村国保特定健康診査結果データ及び全国健康保険協会(協会けんぽ)秋田支部特定健康診査結果データ

(生活習慣の改善について保健指導を受ける機会があれば利用する“はい”)

市町村	点推定	95% 下限	95% 上限	P値
大館市	110.0	104.3	115.9	0.000
鹿角市	97.0	89.0	105.4	0.485
小坂町	80.7	64.5	99.8	0.053
北秋田市	98.4	91.0	106.3	0.704
上小阿仁村	98.4	77.9	122.6	0.927
能代市	92.7	87.5	98.0	0.008
藤里町	101.9	84.4	122.1	0.871
三種町	98.3	89.5	107.6	0.725
八峰町	84.7	74.1	96.3	0.012
秋田市	101.9	99.2	104.7	0.175
男鹿市	104.4	95.5	113.9	0.343
潟上市	100.5	92.8	108.6	0.917
五城目町	105.5	92.9	119.3	0.409
八郎潟町	104.5	89.3	121.5	0.598
井川町	58.6	45.8	73.8	0.000
大潟村	110.3	92.4	130.5	0.276
由利本荘市	104.3	99.8	109.0	0.057
にかほ市	100.0	92.6	107.8	0.986
大仙市	101.5	97.0	106.2	0.514
仙北市	99.4	91.5	107.8	0.900
美郷町	97.0	89.4	105.1	0.468
横手市	97.4	93.3	101.7	0.242
湯沢市	92.3	87.3	97.5	0.004
羽後町	108.7	98.7	119.4	0.087
東成瀬村	95.5	78.3	115.4	0.669
秋田県	100.0			

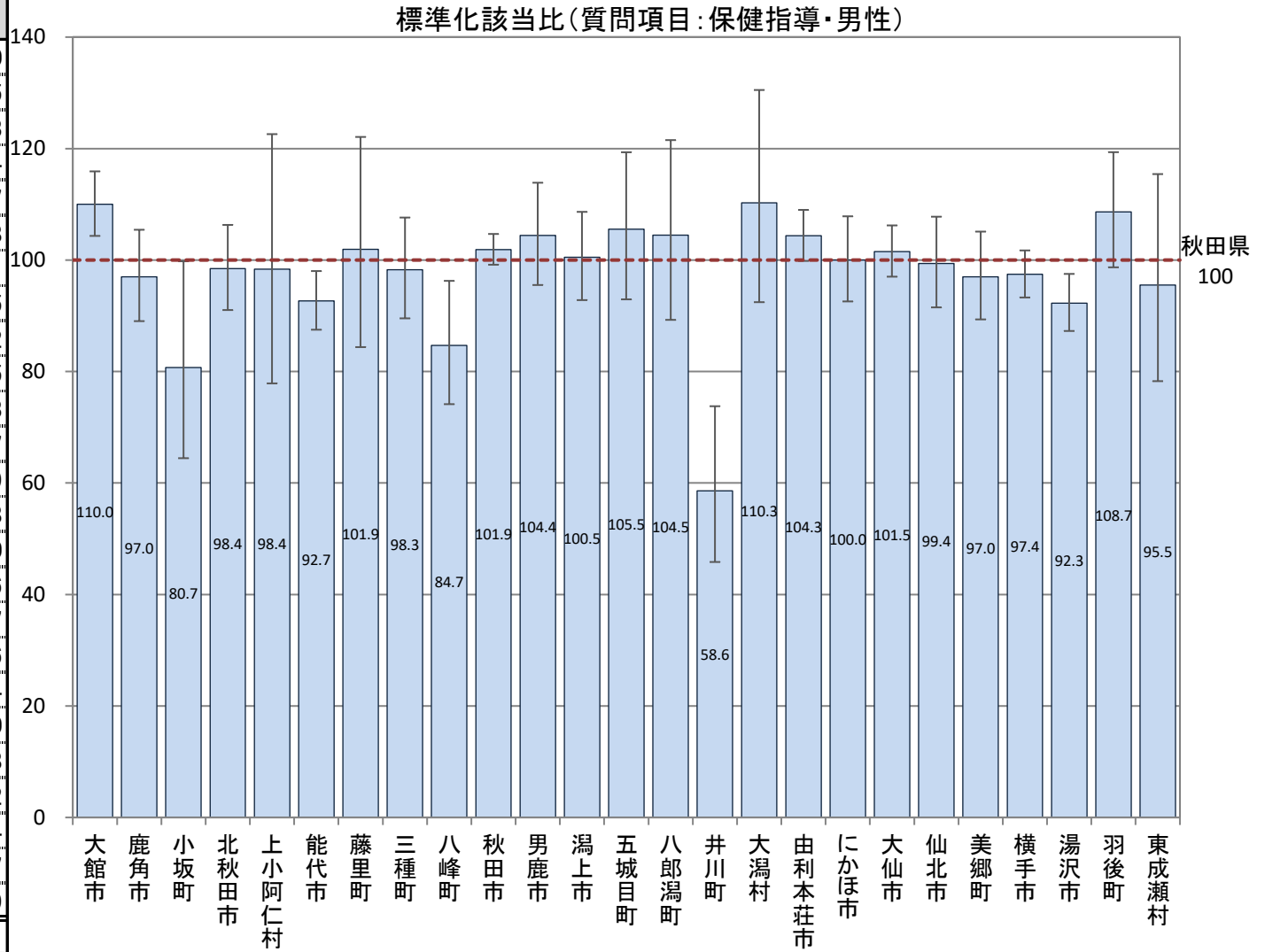

B-7-4 特定健康診査での質問項目による生活習慣比較(標準化該当比)

【保健指導・女性】

平成29年度市町村国保特定健康診査結果データ及び全国健康保険協会(協会けんぽ)秋田支部特定健康診査結果データ

(生活習慣の改善について保健指導を受ける機会があれば利用する“はい”)

市町村	点推定	95% 下限	95% 上限	P値
大館市	116.4	111.1	122.0	0.000
鹿角市	110.2	102.7	118.2	0.007
小坂町	100.6	84.5	118.8	0.981
北秋田市	102.6	95.4	110.2	0.495
上小阿仁村	102.2	82.0	125.7	0.882
能代市	89.3	84.6	94.3	0.000
藤里町	100.2	84.1	118.4	0.983
三種町	100.7	92.6	109.3	0.882
八峰町	93.4	83.2	104.5	0.243
秋田市	100.4	97.9	102.8	0.780
男鹿市	106.7	98.5	115.5	0.111
潟上市	101.0	94.1	108.2	0.798
五城目町	106.1	94.7	118.5	0.303
八郎潟町	110.6	96.3	126.5	0.149
井川町	48.3	37.4	61.3	0.000
大潟村	109.8	93.5	128.1	0.251
由利本荘市	104.9	100.4	109.5	0.030
にかほ市	99.5	92.7	106.6	0.894
大仙市	95.8	91.7	100.0	0.051
仙北市	90.8	84.0	98.1	0.015
美郷町	96.9	89.7	104.6	0.431
横手市	99.6	95.7	103.6	0.849
湯沢市	91.5	86.8	96.4	0.001
羽後町	100.7	90.6	111.6	0.916
東成瀬村	106.2	86.4	129.2	0.581
秋田県	100.0			

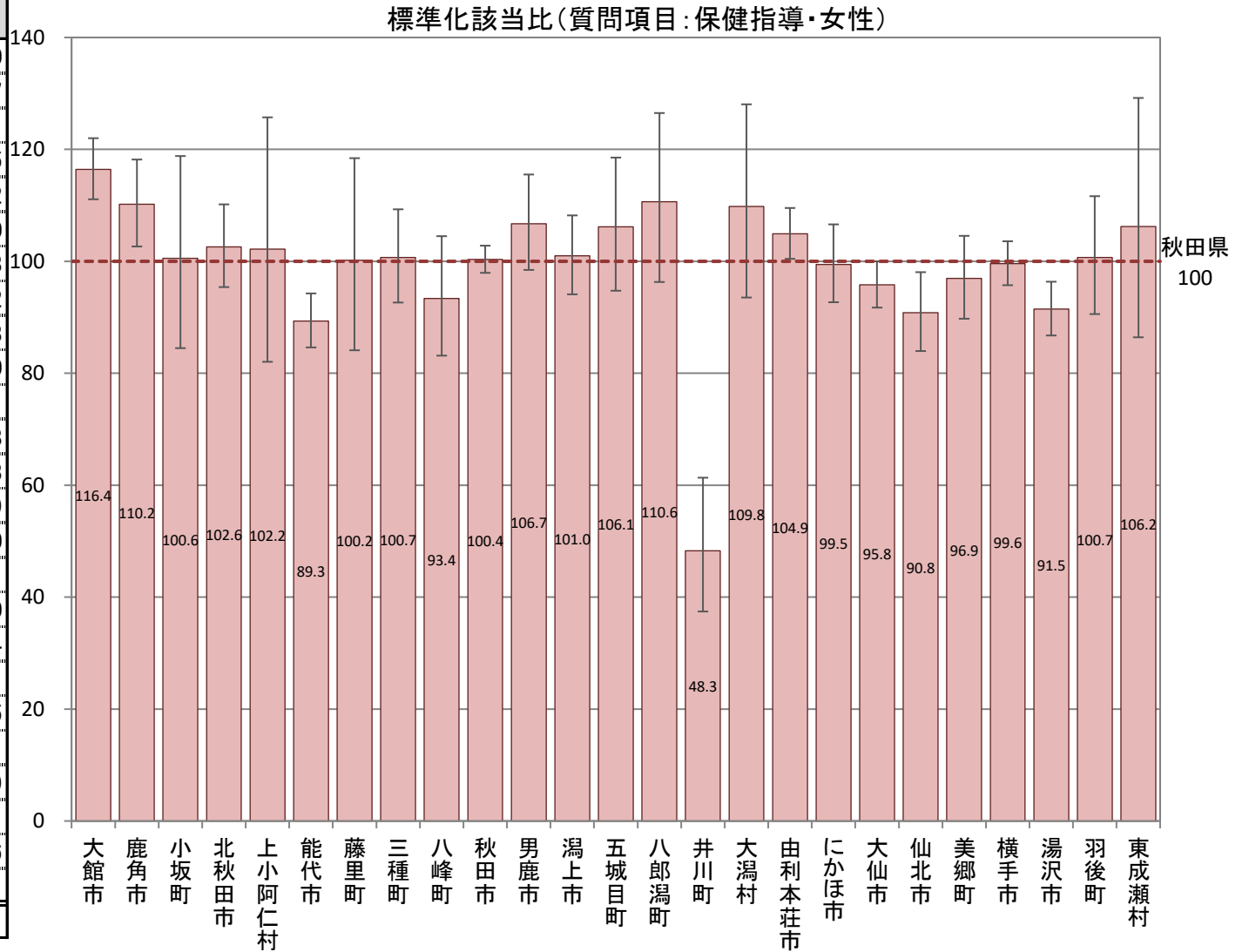

C-1 医療費(診療別)

市町村国保(国保連)、全国健康保険協会(協会けんぽ)秋田支部、後期高齢者医療広域連合(データは国保連)から提供いただいたレセプトデータ集計結果データ

【男女】

【男性】

【女性】

(単位:円)

市町村	合計	入院	外来	歯科	合計	入院	外来	歯科	合計	入院	外来	歯科
大館市	19,572,533,860	7,631,383,220	11,081,626,719	1,053,425,851	10,385,480,310	3,707,050,940	5,008,049,000	476,014,240	9,187,053,550	3,924,332,280	6,073,577,719	577,411,611
鹿角市	9,203,863,600	3,966,985,730	4,861,201,776	452,830,714	4,702,724,090	1,866,257,340	2,219,228,853	207,044,527	4,501,139,510	2,100,728,390	2,641,972,923	245,786,187
小坂町	1,454,613,350	720,317,750	920,040,480	71,441,310	776,065,630	370,756,440	408,316,850	31,347,560	678,547,720	349,561,310	511,723,630	40,093,750
北秋田市	9,685,614,625	4,139,857,810	5,517,137,399	513,307,512	5,164,578,050	2,101,904,250	2,454,360,865	242,710,005	4,521,036,575	2,037,953,560	3,062,776,533	270,597,507
上小阿仁村	782,029,380	439,198,980	472,500,558	31,786,123	402,349,210	201,963,500	215,753,653	15,272,058	379,680,170	237,235,480	256,746,905	16,514,065
能代市	15,755,596,185	6,710,149,260	8,936,727,919	1,008,492,322	7,833,219,230	3,337,615,020	3,825,775,265	428,922,195	7,922,376,955	3,372,534,240	5,110,952,653	579,570,127
藤里町	1,168,712,970	551,729,190	728,762,398	51,282,342	615,759,590	283,178,670	328,906,710	22,735,170	552,953,380	268,550,520	399,855,688	28,547,172
三種町	5,631,946,370	2,320,011,040	3,117,982,759	317,337,261	2,924,415,610	1,115,318,450	1,359,113,742	136,548,308	2,707,530,760	1,204,692,590	1,758,869,018	180,788,952
八峰町	2,326,388,570	950,076,720	1,324,903,320	153,357,140	1,182,638,410	493,318,190	577,927,220	71,923,550	1,143,750,160	456,758,530	746,976,100	81,433,590
秋田市	80,903,536,167	31,682,918,640	43,614,989,450	4,965,480,190	41,357,766,505	15,571,939,550	20,379,199,051	2,143,476,129	39,545,769,662	16,110,979,090	23,235,790,399	2,822,004,061
男鹿市	9,781,458,260	4,235,365,260	5,490,821,842	572,907,958	5,183,657,450	2,010,147,920	2,519,179,605	263,179,895	4,597,800,810	2,225,217,340	2,971,642,237	309,728,063
潟上市	9,521,749,410	3,572,510,670	4,994,480,842	536,095,668	4,918,842,490	1,815,421,340	2,291,230,840	243,661,110	4,602,906,920	1,757,089,330	2,703,250,003	292,434,558
五城目町	2,895,196,810	1,291,841,380	1,737,993,395	191,564,855	1,475,481,140	633,976,090	761,456,743	81,982,477	1,419,715,670	657,865,290	976,536,652	109,582,378
八郎潟町	1,817,791,900	657,330,560	1,018,223,945	109,918,375	955,342,180	315,353,520	456,708,375	46,530,505	862,449,720	341,977,040	561,515,570	63,387,870
井川町	1,499,608,710	575,289,610	891,755,889	82,126,801	786,872,040	276,018,850	436,817,867	38,255,233	712,736,670	299,270,760	454,938,023	43,871,568
大潟村	1,096,023,100	311,948,150	552,317,100	74,337,350	511,662,430	132,946,030	269,135,070	35,525,350	584,360,670	179,002,120	283,182,030	38,812,000
由利本荘市	22,831,855,400	9,972,655,970	12,026,734,665	1,181,817,185	12,011,184,670	4,715,423,290	5,445,181,961	548,146,509	10,820,670,730	5,257,232,680	6,581,552,704	633,670,676
にかほ市	7,140,605,360	2,866,861,820	4,062,595,061	373,710,929	3,858,083,540	1,518,196,690	1,840,186,240	169,213,220	3,282,521,820	1,348,665,130	2,222,408,821	204,497,709
大仙市	22,596,527,848	8,440,370,850	13,067,703,533	1,248,607,837	11,312,226,000	4,031,996,610	5,711,199,503	558,747,247	11,284,301,848	4,408,374,240	7,356,504,029	689,860,591
仙北市	7,650,268,330	3,329,340,430	4,323,972,965	473,822,825	3,988,715,580	1,693,747,250	1,902,603,763	210,128,557	3,661,552,750	1,635,593,180	2,421,369,202	263,694,268
美郷町	5,920,146,920	2,032,211,090	3,363,701,350	335,640,310	2,983,729,680	1,002,376,150	1,504,382,707	154,492,333	2,936,417,240	1,029,834,940	1,859,318,644	181,147,977
横手市	25,344,298,325	9,958,285,570	14,411,868,637	1,478,515,593	13,227,306,660	5,083,846,800	6,480,445,990	658,656,220	12,116,991,665	4,874,438,770	7,931,422,647	819,859,373
湯沢市	13,069,884,693	5,156,631,050	7,134,870,090	725,894,680	7,032,830,333	2,617,001,160	3,296,581,063	333,493,268	6,037,054,360	2,539,629,890	3,838,289,027	392,401,413
羽後町	4,412,563,490	1,914,175,100	2,284,357,870	250,061,721	2,438,779,410	1,007,068,880	1,077,072,310	117,351,210	1,973,784,080	907,106,220	1,207,285,560	132,710,511
東成瀬村	773,429,650	272,253,400	428,241,389	42,832,591	488,649,170	162,991,900	204,654,488	22,264,582	284,780,480	109,261,500	223,586,901	20,568,009
秋田県	282,836,243,283	113,699,699,250	156,365,511,349	16,296,595,441	146,518,359,408	56,065,814,830	70,973,467,733	7,257,621,457	136,317,883,875	57,633,884,420	85,392,043,616	9,038,973,984

C-1 医療費(疾病分類)

市町村国保(国保連)、全国健康保険協会(協会けんぽ)秋田支部、後期高齢者医療広域連合(データは国保連)から提供いただいたレセプトデータ集計結果データ

【男女】

(単位:円)

市町村	全がん	胃がん	大腸がん	肺がん	子宮がん	乳がん	虚血性心疾患	脳血管疾患	糖尿病	高血圧性疾患	腎不全
大館市	2,117,346,477	258,485,029	358,762,990	311,439,080	51,936,770	178,819,690	256,817,532	685,776,193	1,012,699,950	934,881,173	936,781,890
鹿角市	920,409,645	93,063,300	223,753,320	119,774,930	24,583,910	61,076,840	163,616,177	576,475,670	454,643,292	495,266,193	409,973,357
小坂町	190,637,590	12,422,910	49,788,670	22,289,200	2,024,430	14,796,350	18,863,110	85,024,850	96,281,960	122,911,605	64,241,980
北秋田市	1,141,761,777	107,606,421	193,398,180	240,369,554	25,817,757	82,416,709	145,572,632	351,921,811	494,225,873	541,208,481	288,056,010
上小阿仁村	92,126,680	10,701,930	4,992,380	14,245,940	3,644,240	10,550,070	14,017,280	37,292,120	41,732,940	45,965,260	39,563,550
能代市	1,827,021,166	222,644,448	299,463,090	385,280,520	33,728,315	166,993,955	258,695,515	677,483,530	734,621,330	1,038,383,988	687,224,450
藤里町	155,348,325	19,266,500	37,511,560	31,242,265	595,520	7,528,890	15,542,790	55,934,680	68,527,340	98,447,903	80,869,690
三種町	622,122,678	93,570,790	103,512,950	91,259,910	18,802,680	39,068,830	83,367,130	231,730,550	247,528,213	365,363,100	216,253,140
八峰町	235,999,610	39,284,180	29,491,055	19,611,100	6,989,830	14,459,100	57,178,440	78,326,390	127,493,210	162,097,775	89,420,180
秋田市	8,470,625,293	987,808,242	1,441,625,639	1,147,543,077	186,844,988	806,984,188	1,318,431,048	3,128,751,986	3,559,620,252	3,930,984,443	4,020,517,078
男鹿市	1,068,934,189	106,715,385	223,650,105	185,896,075	26,870,857	83,562,110	127,704,140	332,312,180	497,990,206	518,179,535	452,040,000
潟上市	945,084,870	140,786,370	130,058,728	128,923,660	18,237,793	75,032,035	165,977,278	318,099,602	432,724,097	478,355,537	346,038,170
五城目町	351,712,690	22,208,150	47,737,750	48,198,840	10,966,780	26,127,120	48,669,777	108,844,490	123,700,493	146,358,808	124,015,810
八郎潟町	181,357,750	34,064,250	13,624,120	37,126,750	1,399,980	14,320,050	47,163,860	54,456,880	90,393,815	88,053,835	58,364,440
井川町	155,633,598	20,330,168	17,109,725	19,990,310	10,656,070	16,752,500	16,198,280	57,483,110	78,227,060	79,691,477	93,461,720
大潟村	89,961,510	5,185,080	6,719,040	25,387,990	380,880	4,051,780	9,835,620	13,997,990	59,382,470	36,194,800	26,946,760
由利本荘市	2,158,593,502	216,459,507	345,674,728	402,311,300	60,712,090	153,476,490	337,980,542	841,854,130	963,694,905	1,251,364,171	889,584,675
にかほ市	688,947,280	76,078,770	111,821,730	110,757,390	9,581,130	40,929,880	136,497,420	283,908,135	357,812,437	542,190,504	326,793,790
大仙市	2,333,274,579	234,869,775	485,020,160	368,181,600	57,508,580	138,457,864	334,802,700	1,005,268,014	967,111,080	1,482,879,583	935,386,210
仙北市	794,166,268	110,174,963	116,952,370	123,409,480	13,426,830	55,612,020	113,909,180	354,092,820	355,211,908	447,636,297	330,378,120
美郷町	508,185,245	64,662,010	109,717,250	65,528,710	13,218,095	34,451,030	98,453,190	246,450,871	238,017,883	374,700,484	187,024,520
横手市	2,095,299,409	232,493,190	355,060,105	373,269,080	52,027,270	147,933,784	419,482,735	780,198,882	1,236,828,453	1,421,738,887	1,114,224,455
湯沢市	1,195,984,412	140,570,857	178,471,520	216,772,690	11,616,680	67,926,200	218,399,765	409,335,265	554,268,078	724,974,560	622,078,260
羽後町	428,062,397	59,125,250	60,755,620	95,839,527	8,690,850	18,510,050	84,784,610	152,607,215	202,667,065	207,264,718	161,862,470
東成瀬村	56,059,440	5,130,110	4,215,480	12,664,660	217,910	3,544,210	10,970,330	19,953,010	36,002,140	56,349,601	40,851,500
秋田県	28,824,656,378	3,313,707,584	4,948,888,265	4,597,313,637	650,480,234	2,263,381,745	4,502,931,080	10,887,580,372	13,031,406,449	15,591,442,718	12,541,952,225

C-1 医療費(疾病分類)

市町村国保(国保連)、全国健康保険協会(協会けんぽ)秋田支部、後期高齢者医療広域連合(データは国保連)から提供いただいたレセプトデータ集計結果データ

【男性】

(単位:円)

市町村	全がん	胃がん	大腸がん	肺がん	子宮がん	乳がん	虚血性心疾患	脳血管疾患	糖尿病	高血圧性疾患	腎不全
大館市	1,190,218,400	159,498,680	226,817,000	165,744,220	-	-	166,331,512	323,597,425	533,587,500	409,695,978	604,619,300
鹿角市	517,212,920	69,380,020	125,885,080	72,672,160	-	-	101,812,300	275,102,275	230,627,405	225,344,576	260,772,847
小坂町	101,283,030	9,539,920	29,907,430	10,856,180	-	-	11,700,520	49,979,320	47,713,030	49,162,860	44,814,620
北秋田市	711,374,636	75,121,505	121,963,940	141,595,410	-	-	89,856,245	166,153,716	249,927,805	236,076,866	178,563,320
上小阿仁村	47,170,320	5,694,840	2,122,780	11,925,470	-	-	11,181,940	13,127,000	20,017,110	19,197,950	38,062,240
能代市	1,012,230,943	143,307,118	163,883,180	250,750,950	-	-	154,707,335	363,796,295	393,146,279	432,401,229	431,914,200
藤里町	116,647,370	16,945,700	24,255,400	29,490,820	-	-	9,552,670	23,114,110	32,899,260	39,983,460	34,751,000
三種町	353,065,380	64,167,510	51,611,320	50,093,650	-	-	54,934,880	100,296,180	134,067,303	151,600,753	145,647,530
八峰町	149,506,280	26,069,100	22,762,955	9,464,000	-	-	39,227,560	33,324,990	63,566,240	63,774,145	59,392,680
秋田市	5,047,988,143	689,578,222	899,216,363	791,762,659	-	-	892,872,835	1,634,096,045	1,972,245,265	1,758,868,614	2,613,948,423
男鹿市	663,372,213	79,263,860	152,580,445	123,172,780	-	-	84,478,120	157,415,740	252,055,479	228,899,318	273,518,510
潟上市	571,415,665	94,538,660	78,430,090	91,153,250	-	-	124,329,775	175,886,582	229,284,942	207,899,188	242,342,120
五城目町	196,462,630	17,262,670	21,005,090	28,650,950	-	-	27,217,927	61,857,730	70,265,743	63,293,135	80,634,850
八郎潟町	136,262,450	30,643,880	9,128,690	36,950,350	-	-	31,340,740	36,231,730	44,197,895	39,180,820	48,896,210
井川町	85,128,290	13,250,380	10,804,465	11,237,410	-	-	11,391,570	27,228,600	41,944,230	35,820,747	63,285,240
大潟村	34,857,290	2,746,060	2,435,960	7,928,170	-	-	4,033,240	5,917,750	38,457,440	17,641,060	19,272,340
由利本荘市	1,311,505,047	143,877,377	217,155,930	263,719,120	-	-	205,792,837	392,073,280	515,112,138	524,228,473	503,063,435
にかほ市	416,016,300	49,501,760	80,126,840	71,421,940	-	-	83,406,200	193,809,500	183,010,612	219,731,568	187,563,690
大仙市	1,433,427,105	168,751,085	304,273,560	242,365,550	-	-	226,285,380	447,821,656	517,881,508	612,222,367	483,477,270
仙北市	499,336,238	77,285,063	75,371,900	71,220,780	-	-	75,887,455	151,352,530	191,457,988	193,963,137	198,366,330
美郷町	335,281,940	51,795,360	74,487,170	47,348,400	-	-	53,186,350	106,367,446	128,250,540	159,645,341	137,262,340
横手市	1,273,822,745	169,021,880	199,193,605	278,246,720	-	-	269,185,070	400,373,118	646,756,015	630,927,623	723,236,225
湯沢市	725,599,132	100,894,457	105,453,830	116,095,340	-	-	130,219,475	176,729,585	297,196,552	334,157,288	368,225,460
羽後町	285,542,517	38,715,910	43,828,810	67,380,137	-	-	39,993,970	79,422,210	97,936,405	87,383,358	102,954,600
東成瀬村	43,667,420	2,177,530	3,056,360	8,938,770	-	-	5,109,900	8,267,220	15,407,350	27,550,690	34,545,500
秋田県	17,258,394,403	2,299,028,547	3,045,758,193	3,000,185,185	-	-	2,904,035,805	5,403,342,033	6,947,012,034	6,768,650,545	7,879,130,280

C-1 医療費(疾病分類)

市町村国保(国保連)、全国健康保険協会(協会けんぽ)秋田支部、後期高齢者医療広域連合(データは国保連)から提供いただいたレセプトデータ集計結果データ

【女性】

(単位:円)

市町村	全がん	胃がん	大腸がん	肺がん	子宮がん	乳がん	虚血性心疾患	脳血管疾患	糖尿病	高血圧性疾患	腎不全
大館市	927,128,077	98,986,349	131,945,990	145,694,860	51,936,770	178,819,690	90,486,020	362,178,768	479,112,450	525,185,195	332,162,590
鹿角市	403,196,725	23,683,280	97,868,240	47,102,770	24,583,910	61,076,840	61,803,877	301,373,395	224,015,887	269,921,617	149,200,510
小坂町	89,354,560	2,882,990	19,881,240	11,433,020	2,024,430	14,796,350	7,162,590	35,045,530	48,568,930	73,748,745	19,427,360
北秋田市	430,387,141	32,484,916	71,434,240	98,774,144	25,817,757	82,416,709	55,716,387	185,768,095	244,298,068	305,131,616	109,492,690
上小阿仁村	44,956,360	5,007,090	2,869,600	2,320,470	3,644,240	10,550,070	2,835,340	24,165,120	21,715,830	26,767,310	1,501,310
能代市	814,790,223	79,337,330	135,579,910	134,529,570	33,728,315	166,993,955	103,988,180	313,687,235	341,475,050	605,982,760	255,310,250
藤里町	38,700,955	2,320,800	13,256,160	1,751,445	595,520	7,528,890	5,990,120	32,820,570	35,628,080	58,464,443	46,118,690
三種町	269,057,298	29,403,280	51,901,630	41,166,260	18,802,680	39,068,830	28,432,250	131,434,370	113,460,910	213,762,347	70,605,610
八峰町	86,493,330	13,215,080	6,728,100	10,147,100	6,989,830	14,459,100	17,950,880	45,001,400	63,926,970	98,323,630	30,027,500
秋田市	3,422,637,150	298,230,020	542,409,277	355,780,418	186,844,988	806,984,188	425,558,214	1,494,655,941	1,587,374,987	2,172,115,829	1,406,568,655
男鹿市	405,561,977	27,451,525	71,069,660	62,723,295	26,870,857	83,562,110	43,226,020	174,896,440	245,934,727	289,280,218	178,521,490
潟上市	373,669,205	46,247,710	51,628,638	37,770,410	18,237,793	75,032,035	41,647,503	142,213,020	203,439,155	270,456,349	103,696,050
五城目町	155,250,060	4,945,480	26,732,660	19,547,890	10,966,780	26,127,120	21,451,850	46,986,760	53,434,750	83,065,673	43,380,960
八郎潟町	45,095,300	3,420,370	4,495,430	176,400	1,399,980	14,320,050	15,823,120	18,225,150	46,195,920	48,873,015	9,468,230
井川町	70,505,308	7,079,788	6,305,260	8,752,900	10,656,070	16,752,500	4,806,710	30,254,510	36,282,830	43,870,730	30,176,480
大潟村	55,104,220	2,439,020	4,283,080	17,459,820	380,880	4,051,780	5,802,380	8,080,240	20,925,030	18,553,740	7,674,420
由利本荘市	847,088,455	72,582,130	128,518,798	138,592,180	60,712,090	153,476,490	132,187,705	449,780,850	448,582,767	727,135,698	386,521,240
にかほ市	272,930,980	26,577,010	31,694,890	39,335,450	9,581,130	40,929,880	53,091,220	90,098,635	174,801,825	322,458,935	139,230,100
大仙市	899,847,474	66,118,690	180,746,600	125,816,050	57,508,580	138,457,864	108,517,320	557,446,358	449,229,572	870,657,216	451,908,940
仙北市	294,830,030	32,889,900	41,580,470	52,188,700	13,426,830	55,612,020	38,021,725	202,740,290	163,753,920	253,673,160	132,011,790
美郷町	172,903,305	12,866,650	35,230,080	18,180,310	13,218,095	34,451,030	45,266,840	140,083,425	109,767,343	215,055,143	49,762,180
横手市	821,476,664	63,471,310	155,866,500	95,022,360	52,027,270	147,933,784	150,297,665	379,825,763	590,072,438	790,811,264	390,988,230
湯沢市	470,385,280	39,676,400	73,017,690	100,677,350	11,616,680	67,926,200	88,180,290	232,605,680	257,071,527	390,817,272	253,852,800
羽後町	142,519,880	20,409,340	16,926,810	28,459,390	8,690,850	18,510,050	44,790,640	73,185,005	104,730,660	119,881,360	58,907,870
東成瀬村	12,392,020	2,952,580	1,159,120	3,725,890	217,910	3,544,210	5,860,430	11,685,790	20,594,790	28,798,911	6,306,000
秋田県	11,566,261,976	1,014,679,038	1,903,130,073	1,597,128,452	650,480,234	2,263,381,745	1,598,895,275	5,484,238,339	6,084,394,415	8,822,792,173	4,662,821,945

C-1 レセプト件数(診療別)

市町村国保(国保連)、全国健康保険協会(協会けんぽ)秋田支部、後期高齢者医療広域連合(データは国保連)から提供いただいたレセプトデータ集計結果データ

【男女】				【男性】				【女性】				(単位:件)
市町村	合計	入院	外来	歯科	合計	入院	外来	歯科	合計	入院	外来	歯科
大館市	558,506	15,365	470,482	72,659	231,752	7,232	192,521	31,999	326,754	8,133	277,961	40,660
鹿角市	248,360	7,662	206,683	34,015	101,285	3,572	82,691	15,022	147,075	4,090	123,992	18,993
小坂町	45,229	1,300	39,264	4,665	18,446	664	15,833	1,949	26,783	636	23,431	2,716
北秋田市	265,040	7,740	223,844	33,456	109,283	3,852	90,365	15,066	155,757	3,888	133,479	18,390
上小阿仁村	22,101	823	18,818	2,460	9,304	384	7,774	1,146	12,797	439	11,044	1,314
能代市	464,129	13,360	393,002	57,767	185,449	6,312	154,840	24,297	278,680	7,048	238,162	33,470
藤里町	32,370	1,012	28,403	2,955	13,352	499	11,504	1,349	19,018	513	16,899	1,606
三種町	162,744	4,353	140,713	17,678	65,519	2,044	55,879	7,596	97,225	2,309	84,834	10,082
八峰町	69,903	1,871	59,790	8,242	28,339	923	23,715	3,701	41,564	948	36,075	4,541
秋田市	2,341,350	56,642	1,937,305	347,403	966,918	26,917	793,327	146,674	1,374,432	29,725	1,143,978	200,729
男鹿市	259,689	8,140	213,544	38,005	110,779	3,851	89,796	17,132	148,910	4,289	123,748	20,873
潟上市	262,427	6,726	220,202	35,499	110,265	3,272	91,242	15,751	152,162	3,454	128,960	19,748
五城目町	88,279	2,437	72,327	13,515	35,873	1,157	29,011	5,705	52,406	1,280	43,316	7,810
八郎潟町	50,803	1,191	42,358	7,254	20,553	573	17,080	2,900	30,250	618	25,278	4,354
井川町	42,595	1,097	36,126	5,372	18,082	518	15,135	2,429	24,513	579	20,991	2,943
大潟村	30,147	613	23,909	5,625	13,727	294	10,859	2,574	16,420	319	13,050	3,051
由利本荘市	600,912	18,819	494,730	87,363	252,484	8,659	203,963	39,862	348,428	10,160	290,767	47,501
にかほ市	213,148	5,476	182,995	24,677	89,184	2,768	75,434	10,982	123,964	2,708	107,561	13,695
大仙市	693,215	15,834	593,104	84,277	283,351	7,332	239,475	36,544	409,864	8,502	353,629	47,733
仙北市	223,839	6,467	183,497	33,875	94,038	3,218	75,986	14,834	129,801	3,249	107,511	19,041
美郷町	175,760	3,749	149,174	22,837	73,922	1,841	61,675	10,406	101,838	1,908	87,499	12,431
横手市	765,561	18,294	642,770	104,497	316,539	9,102	261,700	45,737	449,022	9,192	381,070	58,760
湯沢市	373,705	10,139	315,214	48,352	161,774	5,048	134,627	22,099	211,931	5,091	180,587	26,253
羽後町	109,648	3,917	87,066	18,665	48,781	2,062	38,229	8,490	60,867	1,855	48,837	10,175
東成瀬村	23,484	531	19,723	3,230	10,183	312	8,275	1,596	13,301	219	11,448	1,634
秋田県	8,122,944	213,558	6,795,043	1,114,343	3,369,182	102,406	2,780,936	485,840	4,753,762	111,152	4,014,107	628,503

C-1 レセプト件数(疾病分類)

市町村国保(国保連)、全国健康保険協会(協会けんぽ)秋田支部、後期高齢者医療広域連合(データは国保連)から提供いただいたレセプトデータ集計結果データ

【男女】

(単位:件)

市町村	全がん	胃がん	大腸がん	肺がん	子宮がん	乳がん	虚血性心疾患	脳血管疾患	糖尿病	高血圧性疾患	腎不全
大館市	13,065	1,946	2,241	1,142	552	1,817	4,502	6,545	28,438	57,728	3,432
鹿角市	5,464	643	1,038	464	359	651	3,559	5,651	13,317	30,701	1,621
小坂町	1,005	83	203	82	57	101	401	843	2,756	7,105	318
北秋田市	6,802	905	966	706	324	1,162	3,213	2,784	14,137	30,649	1,228
上小阿仁村	546	64	57	51	18	105	275	245	1,208	2,716	151
能代市	10,617	1,405	1,720	1,158	426	1,602	4,909	5,195	22,641	61,024	2,743
藤里町	763	78	161	66	18	85	457	413	2,014	5,103	224
三種町	3,580	612	531	390	149	381	1,557	1,775	7,796	23,678	915
八峰町	1,587	252	230	127	96	156	745	797	3,856	9,673	398
秋田市	48,237	6,484	7,365	3,877	2,290	7,150	23,507	22,570	98,328	240,169	13,196
男鹿市	6,057	769	966	699	326	754	2,459	3,915	13,148	28,105	1,671
潟上市	5,629	887	708	485	329	728	2,469	2,316	11,506	28,207	1,495
五城目町	1,993	208	314	155	113	250	980	917	3,528	9,842	469
八郎潟町	1,141	192	130	120	60	160	540	553	2,374	5,584	241
井川町	890	163	126	79	52	144	428	452	2,133	5,368	296
大潟村	455	29	58	71	21	40	176	285	1,323	2,685	142
由利本荘市	12,228	1,697	1,693	1,227	520	1,454	5,933	5,978	26,329	66,863	4,050
にかほ市	4,342	694	613	345	205	463	2,356	2,166	10,882	30,423	1,422
大仙市	13,310	1,757	2,115	1,154	796	1,621	7,114	15,255	29,778	88,591	3,980
仙北市	4,977	753	724	375	227	599	2,409	3,255	9,479	26,232	1,601
美郷町	3,359	473	591	300	132	407	2,086	3,343	7,131	22,132	930
横手市	13,192	1,872	1,946	1,218	578	1,471	7,976	8,462	34,712	84,444	4,477
湯沢市	7,697	1,168	1,160	785	294	845	4,188	3,378	17,284	44,280	2,476
羽後町	2,465	439	356	223	98	248	1,366	1,192	4,916	10,752	650
東成瀬村	373	46	35	41	16	63	203	170	1,076	2,856	213
秋田県	169,774	23,619	26,047	15,340	8,056	22,457	83,808	98,455	370,090	924,910	48,339

C-1 レセプト件数(疾病分類)

市町村国保(国保連)、全国健康保険協会(協会けんぽ)秋田支部、後期高齢者医療広域連合(データは国保連)から提供いただいたレセプトデータ集計結果データ

【男性】

(単位:件)

市町村	全がん	胃がん	大腸がん	肺がん	子宮がん	乳がん	虚血性心疾患	脳血管疾患	糖尿病	高血圧性疾患	腎不全
大館市	6,960	1,165	1,311	641	-	-	2,521	3,205	15,025	25,901	1,892
鹿角市	2,744	418	532	286	-	-	1,512	2,529	6,784	13,827	929
小坂町	550	64	109	53	-	-	247	357	1,367	2,924	161
北秋田市	3,523	607	513	401	-	-	1,596	1,248	7,133	13,842	698
上小阿仁村	279	34	39	38	-	-	146	136	579	1,182	109
能代市	5,425	944	843	659	-	-	2,383	2,500	11,931	26,705	1,505
藤里町	459	51	93	51	-	-	253	182	921	2,238	90
三種町	1,994	425	298	213	-	-	724	910	4,026	10,331	538
八峰町	936	160	173	59	-	-	400	389	1,969	4,034	218
秋田市	25,807	4,324	4,310	2,347	-	-	13,344	11,524	54,257	107,875	8,016
男鹿市	3,389	529	600	410	-	-	1,472	1,696	6,712	12,940	940
潟上市	3,112	576	381	281	-	-	1,513	1,126	5,906	12,628	848
五城目町	1,071	143	148	95	-	-	478	506	1,786	4,362	308
八郎潟町	704	158	62	109	-	-	300	317	1,237	2,536	163
井川町	427	99	60	30	-	-	225	197	1,097	2,470	188
大潟村	263	18	33	37	-	-	70	152	754	1,320	83
由利本荘市	6,928	1,139	1,010	765	-	-	2,937	2,940	14,272	29,407	1,898
にかほ市	2,425	484	379	189	-	-	1,105	1,223	5,550	13,101	724
大仙市	7,190	1,109	1,170	728	-	-	3,803	6,744	15,914	38,789	1,781
仙北市	2,828	490	401	201	-	-	1,175	1,471	5,214	11,537	838
美郷町	1,962	342	370	173	-	-	886	1,483	3,752	10,087	515
横手市	7,714	1,268	1,009	803	-	-	4,097	4,162	17,900	38,800	2,474
湯沢市	4,422	820	628	403	-	-	2,159	1,651	9,144	20,409	1,261
羽後町	1,500	294	241	148	-	-	654	614	2,639	4,729	392
東成瀬村	217	31	24	26	-	-	72	82	497	1,364	109
秋田県	92,829	15,692	14,737	9,146	-	-	44,072	47,344	196,366	413,338	26,678

C-1 レセプト件数(疾病分類)

市町村国保(国保連)、全国健康保険協会(協会けんぽ)秋田支部、後期高齢者医療広域連合(データは国保連)から提供いただいたレセプトデータ集計結果データ

【女性】

(単位:件)

市町村	全がん	胃がん	大腸がん	肺がん	子宮がん	乳がん	虚血性心疾患	脳血管疾患	糖尿病	高血圧性疾患	腎不全
大館市	6,105	781	930	501	552	1,817	1,981	3,340	13,413	31,827	1,540
鹿角市	2,720	225	506	178	359	651	2,047	3,122	6,533	16,874	692
小坂町	455	19	94	29	57	101	154	486	1,389	4,181	157
北秋田市	3,279	298	453	305	324	1,162	1,617	1,536	7,004	16,807	530
上小阿仁村	267	30	18	13	18	105	129	109	629	1,534	42
能代市	5,192	461	877	499	426	1,602	2,526	2,695	10,710	34,319	1,238
藤里町	304	27	68	15	18	85	204	231	1,093	2,865	134
三種町	1,586	187	233	177	149	381	833	865	3,770	13,347	377
八峰町	651	92	57	68	96	156	345	408	1,887	5,639	180
秋田市	22,430	2,160	3,055	1,530	2,290	7,150	10,163	11,046	44,071	132,294	5,180
男鹿市	2,668	240	366	289	326	754	987	2,219	6,436	15,165	731
潟上市	2,517	311	327	204	329	728	956	1,190	5,600	15,579	647
五城目町	922	65	166	60	113	250	502	411	1,742	5,480	161
八郎潟町	437	34	68	11	60	160	240	236	1,137	3,048	78
井川町	463	64	66	49	52	144	203	255	1,036	2,898	108
大潟村	192	11	25	34	21	40	106	133	569	1,365	59
由利本荘市	5,300	558	683	462	520	1,454	2,996	3,038	12,057	37,456	2,152
にかほ市	1,917	210	234	156	205	463	1,251	943	5,332	17,322	698
大仙市	6,120	648	945	426	796	1,621	3,311	8,511	13,864	49,802	2,199
仙北市	2,149	263	323	174	227	599	1,234	1,784	4,265	14,695	763
美郷町	1,397	131	221	127	132	407	1,200	1,860	3,379	12,045	415
横手市	5,478	604	937	415	578	1,471	3,879	4,300	16,812	45,644	2,003
湯沢市	3,275	348	532	382	294	845	2,029	1,727	8,140	23,871	1,215
羽後町	965	145	115	75	98	248	712	578	2,277	6,023	258
東成瀬村	156	15	11	15	16	63	131	88	579	1,492	104
秋田県	76,945	7,927	11,310	6,194	8,056	22,457	39,736	51,111	173,724	511,572	21,661

C-1 加入者数

市町村国保(国保連)、全国健康保険協会(協会けんぽ)秋田支部、後期高齢者医療広域連合(データは国保連)から提供いただいたレセプトデータ集計結果データ

(単位:人)

市町村	男女	男性	女性
大館市	54,962	24,843	30,119
鹿角市	25,622	11,720	13,902
小坂町	4,032	1,741	2,291
北秋田市	26,335	11,888	14,447
上小阿仁村	2,068	962	1,106
能代市	41,746	18,823	22,923
藤里町	2,867	1,328	1,539
三種町	14,064	6,373	7,690
八峰町	6,180	2,850	3,330
秋田市	200,000	89,812	110,188
男鹿市	22,605	10,381	12,224
潟上市	23,946	11,017	12,929
五城目町	7,447	3,323	4,125
八郎潟町	4,625	2,054	2,571
井川町	3,653	1,678	1,975
大潟村	2,829	1,416	1,413
由利本荘市	57,851	26,694	31,157
にかほ市	18,686	8,532	10,154
大仙市	63,216	28,855	34,361
仙北市	21,623	9,912	11,712
美郷町	15,971	7,426	8,545
横手市	70,152	32,383	37,768
湯沢市	37,343	17,618	19,726
羽後町	12,266	5,837	6,429
東成瀬村	2,188	1,047	1,141
秋田県	742,277	338,513	403,765

特定健康診査・医療レセプトデータ集計・分析条件一覧表

No.	集計分類	項目名	抽出条件	保険種類	条件等
1		肥満者	BMIが25以上	国保 けんぽ	BMI>=25 BMI>=25
2	特定健康診査において検査数値が一定の基準を超える者	メタボリックシンドローム該当者	<p>腹囲（男性85cm以上、女性90cm以上）かつ、以下の①～③に2つ以上あてはまること</p> <p>①高血糖：空腹時血糖が110mg/dl以上またはHbA1c（NGSP値）が6.0%以上</p> <p>②脂質異常：中性脂肪が150mg/dl以上かつ/またはHDLコレステロールが40mg/dl未満</p> <p>③高血圧：収縮期血圧が130mmHg以上かつ/または拡張期血圧が85mmHg以上</p>	国保	<p>【腹囲>=85 and 性別=1(男性)] or [腹囲>=90 and 性別=2(女性)] 】</p> <p>and</p> <p>【以下の①～③の内2つ以上あてはまること： ①[空腹時血糖>=110 or HbA1c>=6.0] ②[中性脂肪>=150 or HDLコレステロール<40] ③[収縮期血圧>=130 or 拡張期血圧>=85] 】</p> <p>※使用している項目は以下の通り。複数の項目がある場合は左側にあるものから順に1つを選択。</p> <p>●腹囲：【腹囲(実測)】 【腹囲(自己判定)】 【腹囲(自己申告)】</p> <p>●空腹時血糖：【空腹時血糖（電位差法）】 【空腹時血糖（可視吸光度法）】 【空腹時血糖（紫外吸光度法）】 【空腹時血糖（その他）】</p> <p>●HbA1c：【HbA1c（免疫学的方法）（NGSP値）】 【HbA1c（HPLC法）（NGSP値）】 【HbA1c（酵素法）（NGSP値）】 【HbA1c（その他）（NGSP値）】</p> <p>●中性脂肪：【中性脂肪（可視吸光度法）】 【中性脂肪（紫外吸光度法）】 【中性脂肪（その他）】</p> <p>●HDLコレステロール：【HDLコレステロール（可視吸光度法）】 【HDLコレステロール（紫外吸光度法）】 【HDLコレステロール（その他）】</p> <p>●収縮期血圧：【収縮期血圧（その他）】 【収縮期血圧（2回目）】 【収縮期血圧（1回目）】</p> <p>●拡張期血圧：【拡張期血圧（その他）】 【拡張期血圧（2回目）】 【拡張期血圧（1回目）】</p>
				けんぽ	<p>【腹囲>=85 and 性別=1(男性)] or [腹囲>=90 and 性別=2(女性)] 】</p> <p>and</p> <p>【以下の①～③の内2つ以上あてはまること： ①[空腹時血糖>=110 or HbA1c>=6.0] ②[中性脂肪>=150 or HDL<40] ③[収縮期血圧>=130 or 拡張期血圧>=85] 】</p>
3		メタボリックシンドローム予備群	<p>腹囲（男性85cm以上、女性90cm以上）かつ、以下の①～③に1つあてはまること</p> <p>①高血糖：空腹時血糖が110mg/dl以上またはHbA1c（NGSP値）が6.0%以上</p> <p>②脂質異常：中性脂肪が150mg/dl以上かつ/またはHDLコレステロールが40mg/dl未満</p> <p>③高血圧：収縮期血圧が130mmHg以上かつ/または拡張期血圧が85mmHg以上</p>	国保	<p>【腹囲>=85 and 性別=1(男性)] or [腹囲>=90 and 性別=2(女性)] 】</p> <p>and</p> <p>【以下の①～③の内1つあてはまること： ①[空腹時血糖>=110 or HbA1c>=6.0] ②[中性脂肪>=150 or HDLコレステロール<40] ③[収縮期血圧>=130 or 拡張期血圧>=85] 】</p> <p>※使用している項目は「2 ☆メタボリックシンドローム該当者」条件式欄に記述</p>
				けんぽ	<p>【腹囲>=85 and 性別=1(男性)] or [腹囲>=90 and 性別=2(女性)] 】</p> <p>and</p> <p>【以下の①～③の内1つあてはまること： ①[空腹時血糖>=110 or HbA1c>=6.0] ②[中性脂肪>=150 or HDL<40] ③[収縮期血圧>=130 or 拡張期血圧>=85] 】</p>

特定健康診査・医療レセプトデータ集計・分析条件一覧表

No.	集計分類	項目名	抽出条件	保険種類	条件等
4		メタボリックシンドローム該当者+予備群	腹囲（男性85cm以上、女性90cm以上）かつ、以下の①～③に1つ以上あてはまること ①高血糖：空腹時血糖が110mg/dl以上またはHbA1c（NGSP値）が6.0%以上 ②脂質異常：中性脂肪が150mg/dl以上かつ/またはHDLコレステロールが40mg/dl未満 ③高血圧：収縮期血圧が130mmHg以上かつ/または拡張期血圧が85mmHg以上	国保	【[腹囲>=85 and 性別=1(男性)] or [腹囲>=90 and 性別=2(女性)] 】 and 【以下の①～③の内1つ以上あてはまること： ①[空腹時血糖>=110 or HbA1c>=6.0] ②[中性脂肪>=150 or HDLコレステロール<40] ③[収縮期血圧>=130 or 拡張期血圧>=85] 】 ※使用している項目は「2 ☆メタボリックシンドローム該当者」条件式欄に記述
				けんぽ	【[腹囲>=85 and 性別=1(男性)] or [腹囲>=90 and 性別=2(女性)] 】 and 【以下の①～③の内1つ以上あてはまること： ①[空腹時血糖>=110 or HbA1c>=6.0] ②[中性脂肪>=150 or HDL<40] ③[収縮期血圧>=130 or 拡張期血圧>=85] 】
5	特定健康診査において検査数値が一定の基準を超える者	収縮期血圧 140mmHg以上	収縮期血圧が140mmHg以上	国保	収縮期血圧(【収縮期血圧（その他）】 【収縮期血圧（2回目）】 【収縮期血圧（1回目）】 の順にどれか1つ）>=140
				けんぽ	収縮期血圧>=140
6		収縮期血圧 180mmHg以上	収縮期血圧が180mmHg以上	国保	収縮期血圧(【収縮期血圧（その他）】 【収縮期血圧（2回目）】 【収縮期血圧（1回目）】 の順にどれか1つ）>=180
				けんぽ	収縮期血圧>=180
7		拡張期血圧 90mmHg以上	拡張期血圧が90mmHg以上	国保	拡張期血圧(【拡張期血圧（その他）】 【拡張期血圧（2回目）】 【拡張期血圧（1回目）】 の順にどれか1つ）>=90
				けんぽ	拡張期血圧>=90
8		中性脂肪 300mg/dl以上	中性脂肪が300mg/dl以上	国保	中性脂肪（ 【中性脂肪（可視吸光度法）】 【中性脂肪（紫外吸光度法）】 【中性脂肪（その他）】 の順にどれか1つ）>=300
				けんぽ	中性脂肪>=300

特定健康診査・医療レセプトデータ集計・分析条件一覧表

No.	集計分類	項目名	抽出条件	保険種類	条件等
9		LDLコレステロール 160mg/dl以上	LDLコレステロールが160mg/dl以上	国保	LDLコレステロール (【LDLコレステロール (可視吸光光度法)】 【LDLコレステロール (紫外吸光光度法)】 【LDLコレステロール (その他)】 の順にどれか1つ) >=160
				けんぽ	LDL>=160
10		HDLコレステロール 34mg/dl以下	HDLコレステロールが34mg/dl以下	国保	HDLコレステロール (【HDLコレステロール (可視吸光光度法)】 【HDLコレステロール (紫外吸光光度法)】 【HDLコレステロール (その他)】 の順にどれか1つ) <=34
				けんぽ	HDL<=34
11		空腹時血糖値 126mg/dl以上	空腹時血糖が126mg/dl以上	国保	空腹時血糖 (【空腹時血糖 (電位差法)】 【空腹時血糖 (可視吸光光度法)】 【空腹時血糖 (紫外吸光光度法)】 【空腹時血糖 (その他)】 の順にどれか1つ) >=126
				けんぽ	空腹時血糖>=126
12	特定健康診査において検査数値が一定の基準を超える者	HbA1c 6. 5%以上	HbA1c が6. 5%以上	国保	HbA1c (【HbA1c (免疫学的方法) (NGSP値)】 【HbA1c (HPLC法) (NGSP値)】 【HbA1c (酵素法) (NGSP値)】 【HbA1c (その他) (NGSP値)】 【HbA1c (免疫学的方法) (JDS値)】 【HbA1c (HPLC法) (JDS値)】 【HbA1c (酵素法) (JDS値)】 【HbA1c (その他) (JDS値)】 の順にどれか1つ) >=6.5
				けんぽ	HbA1c>=6.5
13		HbA1c 8. 4%以上	HbA1c が8. 4%以上	国保	HbA1c (【HbA1c (免疫学的方法) (NGSP値)】 【HbA1c (HPLC法) (NGSP値)】 【HbA1c (酵素法) (NGSP値)】 【HbA1c (その他) (NGSP値)】 【HbA1c (免疫学的方法) (JDS値)】 【HbA1c (HPLC法) (JDS値)】 【HbA1c (酵素法) (JDS値)】 【HbA1c (その他) (JDS値)】 の順にどれか1つ) >=6.5
				けんぽ	HcA1c>=8.4

特定健康診査・医療レセプトデータ集計・分析条件一覧表

No.	集計分類	項目名	抽出条件	保険種類	条件等
14		糖尿病有病者	「空腹時血糖：126mg/dl以上」 or「HbA1c：6.5%以上」 or「服薬2（血糖）：あり」	国保	空腹時血糖（【空腹時血糖（電位差法）】 【空腹時血糖（可視吸光度法）】 【空腹時血糖（紫外吸光度法）】 【空腹時血糖（その他）】の順にどれか1つ）>=126 or HbA1c（【HbA1c（免疫学的方法）（NGSP値）】 【HbA1c（HPLC法）（NGSP値）】 【HbA1c（酵素法）（NGSP値）】 【HbA1c（その他）（NGSP値）】 【HbA1c（免疫学的方法）（JDS値）】 【HbA1c（HPLC法）（JDS値）】 【HbA1c（酵素法）（JDS値）】 【HbA1c（その他）（JDS値）】の順にどれか1つ）>=6.5 or 服薬2（血糖）=1
				けんぽ	空腹時血糖 >=126 or HbA1c >=6.5 or 質問票服薬2（血糖）=1
15	特定健康診査における有病者	高血圧有病者	「収縮期血圧：140mmHg以上」 or「拡張期血圧：90mmHg以上」 or「服薬1（血圧）：あり」	国保	収縮期血圧（【収縮期血圧（その他）】 【収縮期血圧（2回目）】 【収縮期血圧（1回目）】の順にどれか1つ）>=140 or 拡張期血圧（【拡張期血圧（その他）】 【拡張期血圧（2回目）】 【拡張期血圧（1回目）】の順にどれか1つ）>=90 or 服薬1（血圧）=1
				けんぽ	収縮期血圧 >=140 or 拡張期血圧 >=90 or 質問票服薬1（血圧）=1
16		脂質異常症有病者	「中性脂肪：150mg/dl以上」 or「HDLコレステロール：40mg/dl未満」 or「LDLコレステロール：140mg/dl以上」 or「服薬3（脂質）：あり」	国保	中性脂肪（【中性脂肪（可視吸光度法）】 【中性脂肪（紫外吸光度法）】 【中性脂肪（その他）】の順にどれか1つ）>=150 or HDL（【HDLコレステロール（可視吸光度法）】 【HDLコレステロール（紫外吸光度法）】 【HDLコレステロール（その他）】の順にどれか1つ）<40 or LDL（【LDLコレステロール（可視吸光度法）】 【LDLコレステロール（紫外吸光度法）】 【LDLコレステロール（その他）】の順にどれか1つ）>=140 or 服薬3（脂質）=1
				けんぽ	中性脂肪 >=150 or HDL <40 or LDL >=140 or 質問票服薬3（脂質）=1

特定健康診査・医療レセプトデータ集計・分析条件一覧表

No.	集計分類	項目名	抽出条件	保険種類	条件等
17		BMI	平均値：BMI	国保	平均：BMI、小数点以下2桁（小数第3位を四捨五入）
				けんぽ	平均：BMI、小数点以下2桁（小数第3位を四捨五入）
18		腹囲	平均値：腹囲	国保	平均：腹囲（【腹囲(実測)】【腹囲(自己判定)】【腹囲(自己申告)】の順にどれか1つ）、小数点以下2桁（小数第3位を四捨五入）
				けんぽ	平均：腹囲、小数点以下2桁（小数第3位を四捨五入）
19		空腹時血糖値	平均値：空腹時血糖	国保	平均：空腹時血糖（ 【空腹時血糖（電位差法）】 【空腹時血糖（可視吸光度法）】 【空腹時血糖（紫外吸光度法）】 【空腹時血糖（その他）】 の順にどれか1つ）、小数点以下2桁（小数第3位を四捨五入）
				けんぽ	平均：空腹時血糖、小数点以下2桁（小数第3位を四捨五入）
20	特定健康診査における検査数値の平均値	HbA1c	平均値：HbA1c	国保	平均値：HbA1c（ 【HbA1c（免疫学的方法）（NGSP値）】 【HbA1c（HPLC法）（NGSP値）】 【HbA1c（酵素法）（NGSP値）】 【HbA1c（その他）（NGSP値）】 【HbA1c（免疫学的方法）（JDS値）】 【HbA1c（HPLC法）（JDS値）】 【HbA1c（酵素法）（JDS値）】 【HbA1c（その他）（JDS値）】 の順にどれか1つ）、 小数点以下2桁（小数第3位を四捨五入）
				けんぽ	平均値：HbA1c、小数点以下2桁（小数第3位を四捨五入）
21		収縮期血圧	平均値：収縮期血圧	国保	平均値：収縮期血圧（ 【収縮期血圧（その他）】 【収縮期血圧（2回目）】 【収縮期血圧（1回目）】 の順にどれか1つ）、 小数点以下2桁（小数第3位を四捨五入）
				けんぽ	平均値：収縮期血圧、小数点以下2桁（小数第3位を四捨五入）
22		拡張期血圧	平均値：拡張期血圧	国保	平均値：拡張期血圧（ 【拡張期血圧（その他）】 【拡張期血圧（2回目）】 【拡張期血圧（1回目）】 の順にどれか1つ）、 小数点以下2桁（小数第3位を四捨五入）
				けんぽ	平均値：拡張期血圧、小数点以下2桁（小数第3位を四捨五入）

特定健康診査・医療レセプトデータ集計・分析条件一覧表

No.	集計分類	項目名	抽出条件	保険種類	条件等
23		中性脂肪	平均値：中性脂肪	国保	平均値：中性脂肪（ 【中性脂肪（可視吸光光度法）】 【中性脂肪（紫外吸光光度法）】 【中性脂肪（その他）】 の順にどれか1つ）、 小数点以下2桁（小数第3位を四捨五入）
				けんぽ	平均値：中性脂肪、小数点以下2桁（小数第3位を四捨五入）
24	特定健康診査における検査数値の 平均値	LDLコレステロール	平均値：LDLコレステロール	国保	平均値：LDLコレステロール（ 【LDLコレステロール（可視吸光光度法）】 【LDLコレステロール（紫外吸光光度法）】 【LDLコレステロール（その他）】 の順にどれか1つ）、 小数点以下2桁（小数第3位を四捨五入）
				けんぽ	平均値：LDL、小数点以下2桁（小数第3位を四捨五入）
25		HDLコレステロール	平均値：HDLコレステロール	国保	平均値：HDLコレステロール（ 【HDLコレステロール（可視吸光光度法）】 【HDLコレステロール（紫外吸光光度法）】 【HDLコレステロール（その他）】 の順にどれか1つ）、 小数点以下2桁（小数第3位を四捨五入）
				けんぽ	平均値：HDL、小数点以下2桁（小数第3位を四捨五入）
26	特定健康診査での質問項目による 生活習慣比較	喫煙	たばこを習慣的に吸っている	国保	喫煙=1
27		体重変化	20歳の時の体重から10kg以上増加している	けんぽ	質問票喫煙=1
28		運動習慣	1回30分以上の軽く汗をかく運動を週2回以上、1年以上実施	国保	20歳からの体重変化=1
29		歩行	日常生活において歩行または同等の身体活動を1日1時間以上実施	けんぽ	質問票20歳からの体重変化=1
30		夕食	就寝前の2時間以内に夕食をとることが週に3回以上ある	国保	30分以上の運動習慣=1
31		夜食	夕食後に間食（3食以外の夜食）をとることが週に3回以上ある	けんぽ	質問票30分以上の運動習慣=1
32		朝食	朝食を抜くことが週に3回以上ある	国保	歩行又は身体活動=1
33		飲酒習慣	お酒を飲む頻度（「毎日」or「時々」ある）	けんぽ	質問票歩行または身体活動=1
34		飲酒量	飲酒日の1日あたりの飲酒量（男性：「2合以上」、女性：「1合以上」	国保	食べ方2（就寝前）=1
				けんぽ	質問票食べ方2（就寝前）=1
				国保	食べ方3（夜食/間食）=1
				けんぽ	質問票食べ方3（夜食/間食）=1
				国保	食習慣=1
				けんぽ	質問票食習慣=1
				国保	飲酒=1 or =2
				けんぽ	質問票飲酒=1 or =2
				国保	[(性別=1(男性)) and (飲酒量=3 or =4)] or [(性別=2(女性)) and (飲酒量=2 or =3 or =4)]
				けんぽ	[(性別=1(男性)) and (質問票飲酒量=3 or =4)] or [(性別=2(女性)) and (質問票飲酒量=2 or =3 or =4)]

特定健康診査・医療レセプトデータ集計・分析条件一覧表

No.	集計分類	項目名	抽出条件	保険種類	条件等
35	特定健康診査での質問項目による生活習慣比較	睡眠	睡眠で休養が十分とれている	国保 けんぽ	睡眠=1 質問票睡眠=1
36		生活習慣	運動や食生活等の生活習慣を改善してみようと思う（「改善するつもりはない」以外）	国保 けんぽ	生活習慣の改善>=2 and <=5 質問票生活習慣の改善>=2 and <=5
37		保健指導	生活習慣の改善について保健指導を受ける機会があれば利用する	国保 けんぽ	保健指導の希望=1 質問票保健指導の希望=1
38	医療費（診療別）	合計	金額：合計(入院、外来、歯科)	国保 けんぽ 後期高齢	
39		入院	金額：入院		
40		外来	金額：外来		
41		歯科	金額：歯科		
42	医療費（疾病分類）	全がん	金額：全がん	国保 けんぽ 後期高齢	全がん（【胃の悪性新生物】 【結腸の悪性新生物】 【直腸S状結腸移行部及び直腸の悪性新生物】 【肝及び肝内胆管の悪性新生物】 【気管、気管支及び肺の悪性新生物】 【乳房の悪性新生物】 【子宮の悪性新生物】 【その他の悪性新生物】の合計）
43		胃がん	金額：胃の悪性新生物		【胃の悪性新生物】
44		大腸がん	金額：大腸がん		大腸がん（【結腸の悪性新生物】 【直腸S状結腸移行部及び直腸の悪性新生物】の合計）
45		肺がん	金額：気管、気管支及び肺の悪性新生物		【気管、気管支及び肺の悪性新生物】
46		子宮がん	金額：子宮の悪性新生物		【子宮の悪性新生物】
47		乳がん	金額：乳房の悪性新生物		【乳房の悪性新生物】
48		虚血性心疾患	金額：虚血性心疾患		【虚血性心疾患】
49		脳血管疾患	金額：脳血管疾患		脳血管疾患（【くも膜下出血】 【脳内出血】 【脳梗塞】 【脳動脈硬化（症）】 【その他の脳血管疾患】の合計）
50	糖尿病	金額：糖尿病	【糖尿病】		
51	高血圧性疾患	金額：高血圧性疾患	【高血圧性疾患】		
52	腎不全	金額：腎不全	【腎不全】		
53	レセプト件数（診療別）	合計	金額：合計(入院、外来、歯科)	国保 けんぽ 後期高齢	小数点以下0桁(小数第1位を四捨五入)
54		入院	金額：入院		小数点以下0桁(小数第1位を四捨五入)
55		外来	金額：外来		小数点以下0桁(小数第1位を四捨五入)
56		歯科	金額：歯科		小数点以下0桁(小数第1位を四捨五入)

特定健康診査・医療レセプトデータ集計・分析条件一覧表

No.	集計分類	項目名	抽出条件	保険種類	条件等
57	レセプト件数（疾病分類）	全がん	件数：全がん	国保 けんぽ 後期高齢	全がん（【胃の悪性新生物】 【結腸の悪性新生物】 【直腸S状結腸移行部及び直腸の悪性新生物】 【肝及び肝内胆管の悪性新生物】 【気管、気管支及び肺の悪性新生物】 【乳房の悪性新生物】 【子宮の悪性新生物】 【その他の悪性新生物】の合計）、 小数点以下0桁(小数第1位を四捨五入)
58		胃がん	件数：胃の悪性新生物		【胃の悪性新生物】、小数点以下0桁(小数第1位を四捨五入)
59		大腸がん	件数：大腸がん		大腸がん（【結腸の悪性新生物】 【直腸S状結腸移行部及び直腸の悪性新生物】の合計）、 小数点以下0桁(小数第1位を四捨五入)
60		肺がん	件数：気管、気管支及び肺の悪性新生物		【気管、気管支及び肺の悪性新生物】、小数点以下0桁(小数第1位を四捨五入)
61		子宮がん	件数：子宮の悪性新生物		【子宮の悪性新生物】、小数点以下0桁(小数第1位を四捨五入)
62		乳がん	件数：乳房の悪性新生物		【乳房の悪性新生物】、小数点以下0桁(小数第1位を四捨五入)
63		虚血性心疾患	件数：虚血性心疾患		【虚血性心疾患】、小数点以下0桁(小数第1位を四捨五入)
64		脳血管疾患	件数：脳血管疾患		脳血管疾患（【くも膜下出血】 【脳内出血】 【脳梗塞】 【脳動脈硬化（症）】 【その他の脳血管疾患】の合計）、 小数点以下0桁(小数第1位を四捨五入)
65		糖尿病	件数：糖尿病		【糖尿病】、小数点以下0桁(小数第1位を四捨五入)
66		高血圧性疾患	件数：高血圧性疾患		【高血圧性疾患】、小数点以下0桁(小数第1位を四捨五入)
67	腎不全	件数：腎不全	【腎不全】、小数点以下0桁(小数第1位を四捨五入)		
68	加入者数	加入者数	件数：加入者数(年間平均)	国保 けんぽ 後期高齢	H29年度平均加入者数、小数点以下0桁(小数第1位を四捨五入)

C-2 特定健康診査において検査数値が一定の基準を超える者

【肥満者】

(BMI \geq 25)

平成29年度市町村国保特定健康診査結果データ及び全国健康保険協会(協会けんぽ)秋田支部特定健康診査結果データ

(単位:人)

市町村	男性		女性	
	受診者	該当者	受診者	該当者
大館市	5,070	1,867	5,168	1,289
鹿角市	2,727	895	2,806	708
小坂町	418	133	486	142
北秋田市	2,531	990	2,807	770
上小阿仁村	269	105	244	77
能代市	3,900	1,383	4,122	1,056
藤里町	351	142	371	123
三種町	1,419	530	1,547	458
八峰町	777	269	857	239
秋田市	18,521	6,390	20,461	4,343
男鹿市	1,725	630	1,754	489
潟上市	2,225	900	2,440	638
五城目町	824	316	870	276
八郎潟町	526	194	577	160
井川町	417	182	418	133
大潟村	344	159	409	124
由利本荘市	5,822	1,999	5,450	1,444
にかほ市	1,949	703	2,182	581
大仙市	6,510	2,357	6,895	1,972
仙北市	2,170	798	2,326	625
美郷町	2,121	779	2,161	602
横手市	7,523	2,632	8,181	2,091
湯沢市	4,441	1,605	4,596	1,255
羽後町	1,349	477	1,105	313
東成瀬村	353	100	293	84
秋田県	74,282	26,535	78,526	19,992

C-2 特定健康診査において検査数値が一定の基準を超える者

【メタボリックシンドローム該当者】

平成29年度市町村国保特定健康診査結果データ及び全国健康保険協会(協会けんぽ)秋田支部特定健康診査結果データ

(健診データから、腹囲[男性:85cm/女性:90cm]以上、かつ各数値項目により独自判定で算出)

(単位:人)

市町村	男性		女性	
	受診者	該当者	受診者	該当者
大館市	5,070	1,141	5,168	268
鹿角市	2,727	683	2,805	183
小坂町	418	100	486	30
北秋田市	2,531	569	2,807	158
上小阿仁村	269	61	244	13
能代市	3,899	949	4,122	275
藤里町	351	89	371	24
三種町	1,420	395	1,547	112
八峰町	777	202	857	58
秋田市	18,522	3,807	20,457	893
男鹿市	1,725	373	1,754	88
潟上市	2,225	495	2,440	119
五城目町	824	163	870	53
八郎潟町	526	110	577	31
井川町	417	115	418	29
大潟村	344	75	409	20
由利本荘市	5,820	1,260	5,448	326
にかほ市	1,949	471	2,180	161
大仙市	6,510	1,725	6,895	520
仙北市	2,170	522	2,326	147
美郷町	2,121	563	2,161	157
横手市	7,523	1,711	8,181	527
湯沢市	4,441	948	4,596	273
羽後町	1,349	280	1,105	58
東成瀬村	353	71	293	14
秋田県	74,281	16,878	78,517	4,537

C-2 特定健康診査において検査数値が一定の基準を超える者

【メタボリックシンドローム予備群】

平成29年度市町村国保特定健康診査結果データ及び全国健康保険協会(協会けんぽ)秋田支部特定健康診査結果データ

(健診データから、腹囲[男性:85cm/女性:90cm]以上、かつ各数値項目により独自判定で算出)

(単位:人)

市町村	男性		女性	
	受診者	該当者	受診者	該当者
大館市	5,070	1,045	5,168	399
鹿角市	2,727	523	2,805	198
小坂町	418	70	486	24
北秋田市	2,531	529	2,807	223
上小阿仁村	269	70	244	19
能代市	3,899	673	4,122	295
藤里町	351	59	371	24
三種町	1,420	269	1,547	137
八峰町	777	145	857	55
秋田市	18,522	3,672	20,457	1,266
男鹿市	1,725	361	1,754	135
潟上市	2,225	505	2,440	170
五城目町	824	142	870	78
八郎潟町	526	108	577	48
井川町	417	87	418	38
大潟村	344	73	409	27
由利本荘市	5,820	1,039	5,448	399
にかほ市	1,949	321	2,180	174
大仙市	6,510	1,272	6,895	543
仙北市	2,170	445	2,326	196
美郷町	2,121	386	2,161	173
横手市	7,523	1,501	8,181	586
湯沢市	4,441	922	4,596	354
羽後町	1,349	297	1,105	83
東成瀬村	353	58	293	31
秋田県	74,281	14,572	78,517	5,675

C-2 特定健康診査において検査数値が一定の基準を超える者

【メタボリックシンドローム該当者＋予備群】

平成29年度市町村国保特定健康診査結果データ及び全国健康保険協会(協会けんぽ)秋田支部特定健康診査結果データ

(健診データから、腹囲[男性:85cm/女性:90cm]以上、かつ各数値項目により独自判定で算出)

(単位:人)

市町村	男性		女性	
	受診者	該当者	受診者	該当者
大館市	5,070	2,186	5,168	667
鹿角市	2,727	1,206	2,805	381
小坂町	418	170	486	54
北秋田市	2,531	1,098	2,807	381
上小阿仁村	269	131	244	32
能代市	3,899	1,622	4,122	570
藤里町	351	148	371	48
三種町	1,420	664	1,547	249
八峰町	777	347	857	113
秋田市	18,522	7,479	20,457	2,159
男鹿市	1,725	734	1,754	223
潟上市	2,225	1,000	2,440	289
五城目町	824	305	870	131
八郎潟町	526	218	577	79
井川町	417	202	418	67
大潟村	344	148	409	47
由利本荘市	5,820	2,299	5,448	725
にかほ市	1,949	792	2,180	335
大仙市	6,510	2,997	6,895	1,063
仙北市	2,170	967	2,326	343
美郷町	2,121	949	2,161	330
横手市	7,523	3,212	8,181	1,113
湯沢市	4,441	1,870	4,596	627
羽後町	1,349	577	1,105	141
東成瀬村	353	129	293	45
秋田県	74,281	31,450	78,517	10,212

C-2 特定健康診査において検査数値が一定の基準を超える者
【収縮期血圧140mmHg以上】

平成29年度市町村国保特定健康診査結果データ及び全国健康保険協会(協会けんぽ)秋田支部特定健康診査結果データ

(単位:人)

市町村	男性		女性	
	受診者	該当者	受診者	該当者
大館市	5,070	1,460	5,168	968
鹿角市	2,728	1,115	2,806	869
小坂町	418	145	486	117
北秋田市	2,531	723	2,807	506
上小阿仁村	269	71	244	51
能代市	3,900	1,256	4,122	948
藤里町	351	114	371	90
三種町	1,420	456	1,547	370
八峰町	777	273	857	250
秋田市	18,522	4,139	20,462	3,235
男鹿市	1,725	542	1,754	391
潟上市	2,225	576	2,440	469
五城目町	824	216	870	191
八郎潟町	526	147	577	105
井川町	418	138	418	111
大潟村	344	73	409	72
由利本荘市	5,822	1,595	5,450	1,069
にかほ市	1,949	638	2,182	513
大仙市	6,510	2,241	6,895	1,747
仙北市	2,170	685	2,326	533
美郷町	2,121	753	2,161	573
横手市	7,523	2,293	8,181	1,903
湯沢市	4,441	1,466	4,596	1,204
羽後町	1,349	395	1,105	267
東成瀬村	353	137	293	75
秋田県	74,286	21,647	78,527	16,627

C-2 特定健康診査において検査数値が一定の基準を超える者
【収縮期血圧180mmHg以上】

平成29年度市町村国保特定健康診査結果データ及び全国健康保険協会(協会けんぽ)秋田支部特定健康診査結果データ

(単位:人)

市町村	男性		女性	
	受診者	該当者	受診者	該当者
大館市	5,070	56	5,168	33
鹿角市	2,728	55	2,806	41
小坂町	418	7	486	7
北秋田市	2,531	31	2,807	14
上小阿仁村	269	2	244	2
能代市	3,900	53	4,122	36
藤里町	351	5	371	4
三種町	1,420	23	1,547	7
八峰町	777	5	857	6
秋田市	18,522	113	20,462	103
男鹿市	1,725	26	1,754	11
潟上市	2,225	22	2,440	12
五城目町	824	12	870	10
八郎潟町	526	5	577	10
井川町	418	4	418	2
大潟村	344	1	409	1
由利本荘市	5,822	62	5,450	27
にかほ市	1,949	39	2,182	15
大仙市	6,510	78	6,895	49
仙北市	2,170	35	2,326	21
美郷町	2,121	30	2,161	20
横手市	7,523	84	8,181	57
湯沢市	4,441	68	4,596	54
羽後町	1,349	16	1,105	14
東成瀬村	353	7	293	4
秋田県	74,286	839	78,527	560

C-2 特定健康診査において検査数値が一定の基準を超える者
【拡張期血圧90mmHg以上】

平成29年度市町村国保特定健康診査結果データ及び全国健康保険協会(協会けんぽ)秋田支部特定健康診査結果データ

(単位:人)

市町村	男性		女性	
	受診者	該当者	受診者	該当者
大館市	5,070	1,139	5,168	461
鹿角市	2,728	706	2,805	385
小坂町	418	90	486	47
北秋田市	2,531	590	2,807	242
上小阿仁村	269	53	244	17
能代市	3,900	968	4,122	444
藤里町	351	89	371	48
三種町	1,420	305	1,547	170
八峰町	777	193	857	116
秋田市	18,520	2,655	20,462	1,362
男鹿市	1,725	334	1,754	147
潟上市	2,225	348	2,440	150
五城目町	824	148	870	73
八郎潟町	526	115	577	56
井川町	418	103	417	62
大潟村	344	61	409	23
由利本荘市	5,822	1,044	5,449	435
にかほ市	1,949	369	2,182	194
大仙市	6,510	1,391	6,895	660
仙北市	2,170	443	2,326	228
美郷町	2,121	501	2,161	207
横手市	7,523	1,712	8,180	846
湯沢市	4,441	1,003	4,596	499
羽後町	1,349	305	1,105	112
東成瀬村	353	68	293	27
秋田県	74,284	14,733	78,523	7,011

C-2 特定健康診査において検査数値が一定の基準を超える者
【中性脂肪300mg/dl以上】

平成29年度市町村国保特定健康診査結果データ及び全国健康保険協会(協会けんぽ)秋田支部特定健康診査結果データ

(単位:人)

市町村	男性		女性	
	受診者	該当者	受診者	該当者
大館市	5,060	327	5,167	77
鹿角市	2,723	148	2,806	43
小坂町	417	36	486	12
北秋田市	2,524	150	2,806	38
上小阿仁村	269	16	244	2
能代市	3,885	229	4,122	40
藤里町	350	18	370	2
三種町	1,418	112	1,547	17
八峰町	776	61	855	12
秋田市	18,482	1,134	20,459	250
男鹿市	1,723	101	1,754	28
潟上市	2,220	138	2,440	42
五城目町	824	52	870	16
八郎潟町	526	43	577	5
井川町	418	32	418	9
大潟村	344	20	409	7
由利本荘市	5,807	404	5,448	82
にかほ市	1,944	140	2,182	27
大仙市	6,493	561	6,895	231
仙北市	2,166	157	2,326	71
美郷町	2,120	126	2,161	23
横手市	7,508	473	8,178	130
湯沢市	4,435	301	4,596	103
羽後町	1,347	96	1,105	23
東成瀬村	352	28	293	10
秋田県	74,131	4,903	78,514	1,300

C-2 特定健康診査において検査数値が一定の基準を超える者
 【LDLコレステロール160mg/dl以上】

平成29年度市町村国保特定健康診査結果データ及び全国健康保険協会(協会けんぽ)秋田支部特定健康診査結果データ

(単位:人)

市町村	男性		女性	
	受診者	該当者	受診者	該当者
大館市	5,069	491	5,168	539
鹿角市	2,725	263	2,806	314
小坂町	418	37	486	55
北秋田市	2,529	262	2,807	304
上小阿仁村	269	29	244	31
能代市	3,900	388	4,122	499
藤里町	351	28	370	44
三種町	1,420	128	1,547	163
八峰町	776	80	857	94
秋田市	18,516	1,787	20,461	2,297
男鹿市	1,725	154	1,754	192
潟上市	2,224	183	2,440	228
五城目町	824	76	870	96
八郎潟町	525	53	577	77
井川町	418	33	418	49
大潟村	344	27	409	31
由利本荘市	5,819	503	5,450	657
にかほ市	1,947	182	2,182	266
大仙市	6,508	415	6,895	633
仙北市	2,168	149	2,326	220
美郷町	2,121	168	2,161	224
横手市	7,521	616	8,180	751
湯沢市	4,441	263	4,596	371
羽後町	1,348	92	1,105	104
東成瀬村	352	29	293	27
秋田県	74,258	6,436	78,524	8,266

C-2 特定健康診査において検査数値が一定の基準を超える者
【HDLコレステロール34mg/dl以下】

平成29年度市町村国保特定健康診査結果データ及び全国健康保険協会(協会けんぽ)秋田支部特定健康診査結果データ

(単位:人)

市町村	男性		女性	
	受診者	該当者	受診者	該当者
大館市	5,069	86	5,168	13
鹿角市	2,726	43	2,806	11
小坂町	418	8	486	3
北秋田市	2,531	32	2,807	2
上小阿仁村	269	6	244	3
能代市	3,900	52	4,122	6
藤里町	351	8	370	2
三種町	1,420	38	1,547	6
八峰町	776	14	857	3
秋田市	18,519	324	20,461	60
男鹿市	1,725	23	1,754	6
潟上市	2,224	46	2,440	7
五城目町	824	19	870	6
八郎潟町	526	4	577	3
井川町	418	12	418	2
大潟村	344	9	409	1
由利本荘市	5,822	94	5,450	20
にかほ市	1,948	37	2,182	12
大仙市	6,509	122	6,895	24
仙北市	2,169	48	2,326	8
美郷町	2,121	37	2,161	5
横手市	7,522	149	8,180	21
湯沢市	4,441	112	4,596	25
羽後町	1,348	22	1,105	3
東成瀬村	353	5	293	0
秋田県	74,273	1,350	78,524	252

C-2 特定健康診査において検査数値が一定の基準を超える者
 【空腹時血糖値126mg/dl以上】

平成29年度市町村国保特定健康診査結果データ及び全国健康保険協会(協会けんぽ)秋田支部特定健康診査結果データ

(単位:人)

市町村	男性		女性	
	受診者	該当者	受診者	該当者
大館市	3,310	374	2,884	88
鹿角市	2,124	228	1,871	67
小坂町	245	33	240	11
北秋田市	1,736	165	1,614	58
上小阿仁村	148	18	130	7
能代市	3,678	400	3,832	171
藤里町	333	39	331	12
三種町	1,281	123	1,387	55
八峰町	695	98	730	37
秋田市	16,090	1,643	16,327	489
男鹿市	884	100	699	33
潟上市	1,832	195	1,821	75
五城目町	742	74	773	36
八郎潟町	472	54	528	23
井川町	173	19	144	9
大潟村	337	28	400	19
由利本荘市	5,176	501	4,687	189
にかほ市	1,630	167	1,853	56
大仙市	3,554	494	2,993	120
仙北市	1,191	118	1,099	41
美郷町	1,849	249	1,918	124
横手市	5,503	492	5,851	198
湯沢市	2,111	175	1,732	39
羽後町	673	53	414	8
東成瀬村	322	28	246	5
秋田県	56,089	5,868	54,504	1,970

C-2 特定健康診査において検査数値が一定の基準を超える者
【HbA1c 6.5%以上】

平成29年度市町村国保特定健康診査結果データ及び全国健康保険協会(協会けんぽ)秋田支部特定健康診査結果データ

(単位:人)

市町村	男性		女性	
	受診者	該当者	受診者	該当者
大館市	2,751	279	3,747	167
鹿角市	1,826	209	2,009	105
小坂町	365	38	451	24
北秋田市	1,374	126	2,004	77
上小阿仁村	184	9	196	8
能代市	1,732	198	2,356	158
藤里町	211	28	257	31
三種町	782	78	928	46
八峰町	501	77	577	37
秋田市	9,438	941	13,740	606
男鹿市	914	75	1,116	36
潟上市	1,115	108	1,661	73
五城目町	503	44	584	36
八郎潟町	330	40	379	19
井川町	271	42	312	30
大潟村	308	19	385	17
由利本荘市	2,522	273	2,898	205
にかほ市	1,019	147	1,479	133
大仙市	3,649	390	4,480	229
仙北市	1,210	108	1,516	58
美郷町	1,311	180	1,332	122
横手市	4,294	389	5,497	289
湯沢市	2,669	249	3,192	138
羽後町	723	46	719	17
東成瀬村	193	19	183	5
秋田県	40,195	4,112	51,998	2,666

C-2 特定健康診査において検査数値が一定の基準を超える者
【HbA1c 8.4%以上】

平成29年度市町村国保特定健康診査結果データ及び全国健康保険協会(協会けんぽ)秋田支部特定健康診査結果データ

(単位:人)

市町村	男性		女性	
	受診者	該当者	受診者	該当者
大館市	2,751	39	3,747	34
鹿角市	1,826	34	2,009	6
小坂町	365	5	451	1
北秋田市	1,374	16	2,004	13
上小阿仁村	184	1	196	1
能代市	1,732	23	2,356	16
藤里町	211	2	257	2
三種町	782	5	928	4
八峰町	501	11	577	4
秋田市	9,438	115	13,740	48
男鹿市	914	10	1,116	2
潟上市	1,115	15	1,661	7
五城目町	503	9	584	3
八郎潟町	330	5	379	3
井川町	271	5	312	4
大潟村	308	1	385	2
由利本荘市	2,522	20	2,898	7
にかほ市	1,019	6	1,479	6
大仙市	3,649	51	4,480	35
仙北市	1,210	13	1,516	4
美郷町	1,311	23	1,332	12
横手市	4,294	51	5,497	31
湯沢市	2,669	31	3,192	23
羽後町	723	7	719	2
東成瀬村	193	2	183	0
秋田県	40,195	500	51,998	270

C-2 特定健康診査における有病者

【糖尿病有病者】

平成29年度市町村国保特定健康診査結果データ及び全国健康保険協会(協会けんぽ)秋田支部特定健康診査結果データ

(空腹時血糖126mg/dl以上、またはHbA1c6.5%以上、もしくはインスリン注射または血圧を下げる薬服用)

(単位:人)

市町村	男性		女性	
	受診者	該当者	受診者	該当者
大館市	5,070	721	5,168	280
鹿角市	2,728	438	2,806	198
小坂町	418	69	486	35
北秋田市	2,531	326	2,807	163
上小阿仁村	269	40	244	21
能代市	3,900	637	4,122	342
藤里町	351	68	371	44
三種町	1,420	224	1,547	128
八峰町	777	159	857	77
秋田市	18,522	2,687	20,462	1,197
男鹿市	1,725	240	1,754	104
潟上市	2,225	326	2,440	164
五城目町	824	112	870	67
八郎潟町	526	76	577	38
井川町	418	75	418	45
大潟村	344	40	409	31
由利本荘市	5,822	802	5,450	383
にかほ市	1,949	319	2,182	198
大仙市	6,510	974	6,895	437
仙北市	2,170	289	2,326	136
美郷町	2,121	351	2,161	210
横手市	7,523	966	8,181	547
湯沢市	4,441	557	4,596	250
羽後町	1,349	152	1,105	41
東成瀬村	353	49	293	13
秋田県	74,286	10,697	78,527	5,149

C-2 特定健康診査における有病者

【高血圧有病者】

平成29年度市町村国保特定健康診査結果データ及び全国健康保険協会(協会けんぽ)秋田支部特定健康診査結果データ

(収縮期血圧140mmHg以上、または拡張期血圧90mmHg以上、もしくは血圧を下げる薬服用)

(単位:人)

市町村	男性		女性	
	受診者	該当者	受診者	該当者
大館市	5,070	2,588	5,168	1,742
鹿角市	2,728	1,645	2,806	1,309
小坂町	418	245	486	214
北秋田市	2,531	1,411	2,807	1,029
上小阿仁村	269	157	244	99
能代市	3,900	2,103	4,122	1,646
藤里町	351	206	371	178
三種町	1,420	824	1,547	708
八峰町	777	472	857	408
秋田市	18,522	9,154	20,462	7,322
男鹿市	1,725	939	1,754	710
潟上市	2,225	1,143	2,440	959
五城目町	824	427	870	383
八郎潟町	526	280	577	211
井川町	418	252	418	197
大潟村	344	142	409	132
由利本荘市	5,822	3,111	5,450	2,099
にかほ市	1,949	1,158	2,182	1,010
大仙市	6,510	3,741	6,895	2,947
仙北市	2,170	1,201	2,326	937
美郷町	2,121	1,262	2,161	973
横手市	7,523	4,041	8,181	3,174
湯沢市	4,441	2,471	4,596	1,887
羽後町	1,349	717	1,105	427
東成瀬村	353	217	293	130
秋田県	74,286	39,907	78,527	30,831

C-2 特定健康診査における有病者

【脂質異常症有病者】

平成29年度市町村国保特定健康診査結果データ及び全国健康保険協会(協会けんぽ)秋田支部特定健康診査結果データ

(中性脂肪150mg/dl以上、またはHDLコレステロール40mg/dl未満、またはLDLコレステロール140mg/dl以上、もしくはコレステロールを下げる薬服用)

(単位:人)

市町村	男性		女性	
	受診者	該当者	受診者	該当者
大館市	5,070	2,858	5,168	2,617
鹿角市	2,728	1,469	2,806	1,467
小坂町	418	243	486	236
北秋田市	2,531	1,386	2,807	1,386
上小阿仁村	269	149	244	148
能代市	3,900	2,236	4,122	2,303
藤里町	351	202	371	228
三種町	1,420	864	1,547	903
八峰町	777	446	857	519
秋田市	18,522	10,491	20,462	10,761
男鹿市	1,725	951	1,754	930
潟上市	2,225	1,231	2,440	1,245
五城目町	824	456	870	474
八郎潟町	526	279	577	296
井川町	418	219	418	188
大潟村	344	198	409	210
由利本荘市	5,822	3,296	5,450	2,941
にかほ市	1,949	1,133	2,182	1,262
大仙市	6,510	3,796	6,895	3,700
仙北市	2,170	1,225	2,326	1,247
美郷町	2,121	1,106	2,161	1,102
横手市	7,523	4,128	8,181	4,113
湯沢市	4,441	2,346	4,596	2,349
羽後町	1,349	728	1,105	526
東成瀬村	353	199	293	150
秋田県	74,286	41,635	78,527	41,301

C-2 特定健康診査における検査数値の平均値
【BMI】

平成29年度市町村国保特定健康診査結果データ及び全国健康保険協会(協会けんぽ)秋田支部特定健康診査結果データ

(単位:kg/m²)

市町村	男性		女性	
	受診者(人)	平均値	受診者(人)	平均値
大館市	5,070	24.21	5,168	22.95
鹿角市	2,727	23.89	2,806	22.98
小坂町	418	23.85	486	23.32
北秋田市	2,531	24.31	2,807	23.22
上小阿仁村	269	24.68	244	23.83
能代市	3,900	24.10	4,122	22.93
藤里町	351	24.55	371	23.59
三種町	1,419	24.28	1,547	23.38
八峰町	777	24.16	857	23.22
秋田市	18,521	24.03	20,461	22.48
男鹿市	1,725	24.24	1,754	23.24
潟上市	2,225	24.42	2,440	23.05
五城目町	824	24.30	870	23.65
八郎潟町	526	24.21	577	23.12
井川町	417	24.75	418	23.84
大潟村	344	24.73	409	23.65
由利本荘市	5,822	24.01	5,450	23.09
にかほ市	1,949	24.17	2,182	23.04
大仙市	6,510	24.19	6,895	23.25
仙北市	2,170	24.31	2,326	23.09
美郷町	2,121	24.18	2,161	23.26
横手市	7,523	24.04	8,181	23.03
湯沢市	4,441	24.14	4,596	23.20
羽後町	1,349	24.07	1,105	23.33
東成瀬村	353	23.62	293	23.20
秋田県	74,282	24.22	78,526	23.24

C-2 特定健康診査における検査数値の平均値
【腹囲】

平成29年度市町村国保特定健康診査結果データ及び全国健康保険協会(協会けんぽ)秋田支部特定健康診査結果データ

(単位:cm)

市町村	男性		女性	
	受診者(人)	平均値	受診者(人)	平均値
大館市	5,070	85.55	5,168	81.18
鹿角市	2,727	85.18	2,805	80.90
小坂町	418	84.55	486	81.53
北秋田市	2,531	85.77	2,807	81.70
上小阿仁村	269	86.43	244	81.93
能代市	3,899	85.00	4,122	80.38
藤里町	351	85.14	371	80.31
三種町	1,420	85.69	1,547	81.43
八峰町	777	84.83	857	80.47
秋田市	18,522	85.45	20,457	79.92
男鹿市	1,725	85.80	1,754	80.85
潟上市	2,225	86.20	2,440	80.70
五城目町	824	84.97	870	81.76
八郎潟町	526	85.41	577	80.92
井川町	417	86.76	418	82.08
大潟村	344	85.47	409	80.35
由利本荘市	5,820	84.82	5,448	81.19
にかほ市	1,949	85.57	2,180	81.54
大仙市	6,510	85.88	6,895	81.70
仙北市	2,170	86.09	2,326	81.57
美郷町	2,121	85.73	2,161	81.95
横手市	7,523	85.34	8,181	81.27
湯沢市	4,441	85.32	4,596	81.01
羽後町	1,349	85.38	1,105	81.29
東成瀬村	353	83.62	293	81.12
秋田県	74,281	85.44	78,517	81.16

C-2 特定健康診査における検査数値の平均値
【空腹時血糖】

平成29年度市町村国保特定健康診査結果データ及び全国健康保険協会(協会けんぽ)秋田支部特定健康診査結果データ

(単位:mg/dl)

市町村	男性		女性	
	受診者(人)	平均値	受診者(人)	平均値
大館市	3,310	105.05	2,884	95.48
鹿角市	2,124	106.02	1,871	96.94
小坂町	245	106.80	240	97.88
北秋田市	1,736	104.75	1,614	96.57
上小阿仁村	148	103.33	130	96.72
能代市	3,678	106.43	3,832	98.32
藤里町	333	107.20	331	98.46
三種町	1,281	105.06	1,387	98.30
八峰町	695	108.11	730	99.74
秋田市	16,090	103.55	16,327	93.43
男鹿市	884	104.73	699	97.00
潟上市	1,832	103.57	1,821	94.69
五城目町	742	104.03	773	95.86
八郎潟町	472	103.25	528	94.58
井川町	173	102.84	144	96.15
大潟村	337	103.12	400	95.35
由利本荘市	5,176	105.14	4,687	98.72
にかほ市	1,630	105.01	1,853	96.12
大仙市	3,554	108.67	2,993	98.16
仙北市	1,191	105.65	1,099	96.42
美郷町	1,849	106.38	1,918	99.00
横手市	5,503	103.53	5,851	96.44
湯沢市	2,111	102.67	1,732	94.15
羽後町	673	102.66	414	95.87
東成瀬村	322	105.25	246	96.35
秋田県	56,089	105.05	54,504	96.67

C-2 特定健康診査における検査数値の平均値
【HBA1c】

平成29年度市町村国保特定健康診査結果データ及び全国健康保険協会(協会けんぽ)秋田支部特定健康診査結果データ

(単位:%)

市町村	男性		女性	
	受診者(人)	平均値	受診者(人)	平均値
大館市	2,751	5.69	3,747	5.58
鹿角市	1,826	5.89	2,009	5.76
小坂町	365	5.78	451	5.63
北秋田市	1,374	5.68	2,004	5.59
上小阿仁村	184	5.51	196	5.46
能代市	1,732	5.87	2,356	5.81
藤里町	211	5.93	257	5.86
三種町	782	5.83	928	5.77
八峰町	501	5.98	577	5.82
秋田市	9,438	5.66	13,740	5.52
男鹿市	914	5.59	1,116	5.49
潟上市	1,115	5.65	1,661	5.53
五城目町	503	5.67	584	5.57
八郎潟町	330	5.64	379	5.58
井川町	271	5.90	312	5.88
大潟村	308	5.54	385	5.45
由利本荘市	2,522	5.85	2,898	5.81
にかほ市	1,019	5.88	1,479	5.86
大仙市	3,649	5.66	4,480	5.54
仙北市	1,210	5.60	1,516	5.52
美郷町	1,311	5.83	1,332	5.74
横手市	4,294	5.68	5,497	5.64
湯沢市	2,669	5.64	3,192	5.51
羽後町	723	5.57	719	5.49
東成瀬村	193	5.68	183	5.56
秋田県	40,195	5.73	51,998	5.64

C-2 特定健康診査における検査数値の平均値
【収縮期血圧】

平成29年度市町村国保特定健康診査結果データ及び全国健康保険協会(協会けんぽ)秋田支部特定健康診査結果データ

(単位:mmHg)

市町村	男性		女性	
	受診者(人)	平均値	受診者(人)	平均値
大館市	5,070	132.30	5,168	126.12
鹿角市	2,728	137.04	2,806	131.52
小坂町	418	134.98	486	127.88
北秋田市	2,531	132.24	2,807	125.53
上小阿仁村	269	130.51	244	125.41
能代市	3,900	133.51	4,122	128.14
藤里町	351	133.62	371	128.46
三種町	1,420	133.32	1,547	128.59
八峰町	777	133.86	857	129.44
秋田市	18,522	128.36	20,462	123.61
男鹿市	1,725	132.51	1,754	126.96
潟上市	2,225	130.04	2,440	125.05
五城目町	824	129.75	870	126.60
八郎潟町	526	130.70	577	124.63
井川町	418	132.71	418	129.15
大潟村	344	129.26	409	124.17
由利本荘市	5,822	130.00	5,450	124.83
にかほ市	1,949	132.69	2,182	127.76
大仙市	6,510	133.26	6,895	128.14
仙北市	2,170	132.96	2,326	127.23
美郷町	2,121	133.81	2,161	128.81
横手市	7,523	132.67	8,181	127.97
湯沢市	4,441	133.07	4,596	128.57
羽後町	1,349	131.00	1,105	127.68
東成瀬村	353	134.47	293	130.45
秋田県	74,286	132.34	78,527	127.31

C-2 特定健康診査における検査数値の平均値
【拡張期血圧】

平成29年度市町村国保特定健康診査結果データ及び全国健康保険協会(協会けんぽ)秋田支部特定健康診査結果データ

(単位:mmHg)

市町村	男性		女性	
	受診者(人)	平均値	受診者(人)	平均値
大館市	5,070	81.57	5,168	74.67
鹿角市	2,728	81.70	2,805	76.27
小坂町	418	81.02	486	75.10
北秋田市	2,531	82.18	2,807	74.78
上小阿仁村	269	80.29	244	72.81
能代市	3,900	82.45	4,122	76.15
藤里町	351	83.29	371	77.29
三種町	1,420	81.06	1,547	76.09
八峰町	777	81.57	857	76.32
秋田市	18,520	78.39	20,462	73.25
男鹿市	1,725	80.52	1,754	74.50
潟上市	2,225	79.16	2,440	73.54
五城目町	824	79.92	870	75.00
八郎潟町	526	81.18	577	74.50
井川町	418	83.13	417	77.73
大潟村	344	79.29	409	72.99
由利本荘市	5,822	78.51	5,449	73.62
にかほ市	1,949	79.61	2,182	74.78
大仙市	6,510	81.24	6,895	75.21
仙北市	2,170	80.76	2,326	75.13
美郷町	2,121	81.77	2,161	75.68
横手市	7,523	81.70	8,180	75.92
湯沢市	4,441	81.41	4,596	75.92
羽後町	1,349	80.48	1,105	75.00
東成瀬村	353	81.67	293	76.01
秋田県	74,284	80.96	78,523	75.13

C-2 特定健康診査における検査数値の平均値
【中性脂肪】

平成29年度市町村国保特定健康診査結果データ及び全国健康保険協会(協会けんぽ)秋田支部特定健康診査結果データ

(単位:mg/dl)

市町村	男性		女性	
	受診者(人)	平均値	受診者(人)	平均値
大館市	5,060	141.11	5,167	102.03
鹿角市	2,723	134.14	2,806	99.41
小坂町	417	146.45	486	109.69
北秋田市	2,524	139.30	2,806	103.14
上小阿仁村	269	141.48	244	102.14
能代市	3,885	136.79	4,122	98.16
藤里町	350	130.35	370	96.62
三種町	1,418	153.31	1,547	101.39
八峰町	776	148.46	855	102.30
秋田市	18,482	140.27	20,459	98.57
男鹿市	1,723	137.77	1,754	100.78
潟上市	2,220	139.71	2,440	103.03
五城目町	824	142.98	870	105.88
八郎潟町	526	144.06	577	102.52
井川町	418	138.57	418	102.66
大潟村	344	138.63	409	100.39
由利本荘市	5,807	143.86	5,448	102.57
にかほ市	1,944	145.58	2,182	100.50
大仙市	6,493	156.73	6,895	119.40
仙北市	2,166	148.50	2,326	118.25
美郷町	2,120	137.08	2,161	98.51
横手市	7,508	140.35	8,178	101.97
湯沢市	4,435	145.87	4,596	112.56
羽後町	1,347	148.64	1,105	117.48
東成瀬村	352	152.68	293	114.73
秋田県	74,131	142.91	78,514	104.59

C-2 特定健康診査における検査数値の平均値
【LDLコレステロール】

平成29年度市町村国保特定健康診査結果データ及び全国健康保険協会(協会けんぽ)秋田支部特定健康診査結果データ

(単位:mg/dl)

市町村	男性		女性	
	受診者(人)	平均値	受診者(人)	平均値
大館市	5,069	119.27	5,168	123.68
鹿角市	2,725	119.52	2,806	123.96
小坂町	418	119.21	486	123.85
北秋田市	2,529	119.27	2,807	123.13
上小阿仁村	269	118.97	244	127.31
能代市	3,900	120.49	4,122	124.05
藤里町	351	114.71	370	121.45
三種町	1,420	116.97	1,547	121.33
八峰町	776	118.02	857	123.52
秋田市	18,516	118.98	20,461	123.27
男鹿市	1,725	117.81	1,754	123.10
潟上市	2,224	117.11	2,440	121.49
五城目町	824	116.63	870	123.41
八郎潟町	525	117.72	577	126.13
井川町	418	117.57	418	124.73
大潟村	344	114.30	409	118.36
由利本荘市	5,819	117.64	5,450	123.82
にかほ市	1,947	120.02	2,182	124.46
大仙市	6,508	113.95	6,895	119.99
仙北市	2,168	113.85	2,326	119.78
美郷町	2,121	116.99	2,161	121.78
横手市	7,521	117.27	8,180	121.04
湯沢市	4,441	112.89	4,596	119.66
羽後町	1,348	113.44	1,105	120.53
東成瀬村	352	111.85	293	119.66
秋田県	74,258	116.98	78,524	122.54

C-2 特定健康診査における検査数値の平均値
【HDLコレステロール】

平成29年度市町村国保特定健康診査結果データ及び全国健康保険協会(協会けんぽ)秋田支部特定健康診査結果データ

(単位:mg/dl)

市町村	男性		女性	
	受診者(人)	平均値	受診者(人)	平均値
大館市	5,069	59.84	5,168	69.56
鹿角市	2,726	60.35	2,806	69.40
小坂町	418	58.90	486	66.52
北秋田市	2,531	61.16	2,807	69.68
上小阿仁村	269	61.16	244	64.92
能代市	3,900	61.13	4,122	70.44
藤里町	351	62.49	370	68.84
三種町	1,420	58.42	1,547	67.80
八峰町	776	60.22	857	69.05
秋田市	18,519	59.50	20,461	70.20
男鹿市	1,725	59.26	1,754	68.31
潟上市	2,224	59.40	2,440	68.48
五城目町	824	60.29	870	66.48
八郎潟町	526	58.55	577	67.49
井川町	418	59.47	418	67.28
大潟村	344	58.34	409	67.11
由利本荘市	5,822	61.07	5,450	71.23
にかほ市	1,948	61.34	2,182	70.39
大仙市	6,509	59.20	6,895	67.65
仙北市	2,169	60.76	2,326	68.09
美郷町	2,121	59.94	2,161	68.38
横手市	7,522	59.48	8,180	68.30
湯沢市	4,441	59.16	4,596	67.42
羽後町	1,348	58.93	1,105	67.07
東成瀬村	353	61.37	293	65.24
秋田県	74,273	59.99	78,524	68.21

C-2 特定健康診査での質問項目による生活習慣比較

【喫煙】

(たばこを習慣的に吸っている“はい”)

平成29年度市町村国保特定健康診査結果データ及び全国健康保険協会(協会けんぽ)秋田支部特定健康診査結果データ

(単位:人)

市町村	男性		女性	
	受診者	該当者	受診者	該当者
大館市	5,070	2,124	5,168	595
鹿角市	2,728	1,228	2,806	314
小坂町	418	178	486	63
北秋田市	2,531	959	2,807	332
上小阿仁村	269	113	244	20
能代市	3,900	1,533	4,122	555
藤里町	351	143	371	35
三種町	1,420	595	1,547	163
八峰町	777	329	857	104
秋田市	18,521	6,196	20,462	1,910
男鹿市	1,725	649	1,754	207
潟上市	2,225	907	2,440	283
五城目町	824	297	870	66
八郎潟町	523	206	577	43
井川町	417	150	418	38
大潟村	344	105	409	20
由利本荘市	5,822	2,332	5,450	540
にかほ市	1,949	706	2,182	150
大仙市	6,510	2,412	6,895	523
仙北市	2,170	785	2,326	252
美郷町	2,121	802	2,161	122
横手市	7,523	2,902	8,181	574
湯沢市	4,441	1,690	4,596	327
羽後町	1,349	506	1,105	79
東成瀬村	353	140	293	14
秋田県	74,281	27,987	78,527	7,329

C-2 特定健康診査での質問項目による生活習慣比較

【体重変化】

(20歳の時の体重から10kg以上増加している“はい”)

平成29年度市町村国保特定健康診査結果データ及び全国健康保険協会(協会けんぽ)秋田支部特定健康診査結果データ

(単位:人)

市町村	男性		女性	
	受診者	該当者	受診者	該当者
大館市	3,408	1,401	3,852	1,083
鹿角市	1,500	571	1,774	509
小坂町	275	111	344	101
北秋田市	1,756	689	1,855	519
上小阿仁村	210	86	215	58
能代市	3,556	1,465	3,841	1,142
藤里町	310	137	343	92
三種町	1,275	485	1,454	448
八峰町	734	290	830	249
秋田市	13,666	5,659	16,690	4,292
男鹿市	1,295	533	1,451	455
潟上市	1,661	708	1,988	601
五城目町	629	242	744	219
八郎潟町	423	153	478	142
井川町	319	142	347	121
大潟村	331	158	381	134
由利本荘市	5,124	1,928	5,009	1,412
にかほ市	1,767	669	2,018	582
大仙市	4,882	1,870	5,465	1,552
仙北市	1,552	603	1,806	479
美郷町	1,602	601	1,738	464
横手市	5,607	2,131	6,315	1,676
湯沢市	3,640	1,378	3,897	1,035
羽後町	1,054	385	902	259
東成瀬村	301	98	236	56
秋田県	56,877	22,493	63,973	17,680

C-2 特定健康診査での質問項目による生活習慣比較

【運動習慣】

(1回30分以上の軽く汗をかく運動を週2回以上、1年以上実施“はい”)

平成29年度市町村国保特定健康診査結果データ及び全国健康保険協会(協会けんぽ)秋田支部特定健康診査結果データ

(単位:人)

市町村	男性		女性	
	受診者	該当者	受診者	該当者
大館市	3,408	994	3,847	1,058
鹿角市	1,497	468	1,774	500
小坂町	276	83	343	101
北秋田市	1,756	535	1,859	521
上小阿仁村	210	64	215	61
能代市	3,558	924	3,847	1,024
藤里町	312	124	342	116
三種町	1,279	381	1,455	331
八峰町	736	234	824	258
秋田市	13,664	4,703	16,687	5,379
男鹿市	1,294	385	1,453	389
潟上市	1,663	548	1,986	643
五城目町	629	230	743	212
八郎潟町	420	138	476	162
井川町	320	109	348	135
大潟村	331	143	381	118
由利本荘市	5,127	1,411	5,011	1,170
にかほ市	1,766	578	2,018	509
大仙市	4,884	1,630	5,468	1,524
仙北市	1,555	551	1,806	543
美郷町	1,602	430	1,736	402
横手市	5,605	1,708	6,311	1,646
湯沢市	3,638	1,289	3,895	1,198
羽後町	1,053	381	902	251
東成瀬村	300	109	236	75
秋田県	56,883	18,150	63,963	18,326

C-2 特定健康診査での質問項目による生活習慣比較

【歩行】

(日常生活において歩行または同等の身体活動を1日1時間以上実施“はい”)

平成29年度市町村国保特定健康診査結果データ及び全国健康保険協会(協会けんぽ)秋田支部特定健康診査結果データ

(単位:人)

市町村	男性		女性	
	受診者	該当者	受診者	該当者
大館市	3,410	1,637	3,845	2,019
鹿角市	1,499	602	1,770	738
小坂町	275	169	344	241
北秋田市	1,757	861	1,857	973
上小阿仁村	210	150	214	164
能代市	3,559	1,324	3,835	1,418
藤里町	312	167	342	181
三種町	1,281	558	1,454	573
八峰町	736	309	830	380
秋田市	13,661	5,220	16,677	7,198
男鹿市	1,296	533	1,450	651
潟上市	1,661	679	1,984	938
五城目町	629	291	743	303
八郎潟町	419	179	476	222
井川町	320	119	344	159
大潟村	331	234	381	273
由利本荘市	5,124	2,200	5,009	2,128
にかほ市	1,768	727	2,017	814
大仙市	4,886	3,071	5,466	3,713
仙北市	1,551	1,012	1,804	1,318
美郷町	1,602	1,077	1,736	1,176
横手市	5,602	3,249	6,305	3,724
湯沢市	3,636	2,435	3,897	2,797
羽後町	1,055	692	902	627
東成瀬村	300	205	236	182
秋田県	56,880	27,700	63,918	32,910

C-2 特定健康診査での質問項目による生活習慣比較

【夕食】

(就寝前の2時間以内に夕食をとることが週に3回以上ある“はい”)

平成29年度市町村国保特定健康診査結果データ及び全国健康保険協会(協会けんぽ)秋田支部特定健康診査結果データ

(単位:人)

市町村	男性		女性	
	受診者	該当者	受診者	該当者
大館市	3,410	976	3,837	594
鹿角市	1,499	349	1,770	245
小坂町	275	60	344	44
北秋田市	1,756	495	1,852	307
上小阿仁村	210	59	215	31
能代市	3,565	911	3,852	533
藤里町	312	89	342	48
三種町	1,278	351	1,458	226
八峰町	734	192	828	114
秋田市	13,670	3,596	16,689	2,042
男鹿市	1,294	343	1,452	200
潟上市	1,664	479	1,988	283
五城目町	628	170	744	100
八郎潟町	418	130	476	70
井川町	321	120	347	53
大潟村	331	59	381	47
由利本荘市	5,121	1,400	5,007	819
にかほ市	1,767	457	2,016	231
大仙市	4,887	1,466	5,469	819
仙北市	1,555	459	1,807	301
美郷町	1,600	415	1,737	204
横手市	5,592	1,463	6,314	925
湯沢市	3,639	924	3,898	497
羽後町	1,054	280	902	119
東成瀬村	301	82	236	41
秋田県	56,881	15,325	63,961	8,893

C-2 特定健康診査での質問項目による生活習慣比較

【夜食】

(夕食後に間食(3食以外の夜食)をとることが週に3回以上ある“はい”)

平成29年度市町村国保特定健康診査結果データ及び全国健康保険協会(協会けんぽ)秋田支部特定健康診査結果データ

(単位:人)

市町村	男性		女性	
	受診者	該当者	受診者	該当者
大館市	3,411	497	3,841	734
鹿角市	1,497	173	1,770	241
小坂町	276	31	344	63
北秋田市	1,755	214	1,855	340
上小阿仁村	209	22	215	30
能代市	3,560	507	3,848	831
藤里町	311	52	341	75
三種町	1,278	151	1,455	290
八峰町	735	81	832	137
秋田市	13,671	1,451	16,688	2,467
男鹿市	1,296	142	1,449	276
潟上市	1,663	202	1,987	333
五城目町	629	71	742	133
八郎潟町	418	44	475	84
井川町	321	53	348	117
大潟村	331	41	381	68
由利本荘市	5,115	786	5,000	1,195
にかほ市	1,764	240	2,015	374
大仙市	4,884	478	5,467	772
仙北市	1,549	137	1,803	257
美郷町	1,602	164	1,736	230
横手市	5,601	604	6,307	939
湯沢市	3,638	404	3,896	552
羽後町	1,056	120	902	125
東成瀬村	301	28	236	39
秋田県	56,871	6,693	63,933	10,702

C-2 特定健康診査での質問項目による生活習慣比較

【朝食】

(朝食を抜くことが週に3回以上ある“はい”)

平成29年度市町村国保特定健康診査結果データ及び全国健康保険協会(協会けんぽ)秋田支部特定健康診査結果データ

(単位:人)

市町村	男性		女性	
	受診者	該当者	受診者	該当者
大館市	3,401	487	3,841	310
鹿角市	1,489	147	1,771	88
小坂町	275	28	344	18
北秋田市	1,752	233	1,855	142
上小阿仁村	209	17	215	5
能代市	3,539	530	3,823	381
藤里町	311	40	339	24
三種町	1,277	173	1,447	136
八峰町	734	96	825	69
秋田市	13,657	2,026	16,680	1,320
男鹿市	1,293	144	1,450	103
潟上市	1,658	224	1,985	150
五城目町	629	65	744	44
八郎潟町	419	55	476	23
井川町	321	38	348	32
大潟村	331	32	381	19
由利本荘市	5,109	734	5,000	445
にかほ市	1,766	233	2,019	124
大仙市	4,882	455	5,458	299
仙北市	1,554	171	1,798	125
美郷町	1,600	128	1,736	79
横手市	5,575	555	6,291	371
湯沢市	3,633	371	3,894	182
羽後町	1,052	89	900	31
東成瀬村	298	17	236	7
秋田県	56,764	7,088	63,856	4,527

C-2 特定健康診査での質問項目による生活習慣比較

【飲酒習慣】

(お酒を飲む頻度が“毎日”または“時々”である)

平成29年度市町村国保特定健康診査結果データ及び全国健康保険協会(協会けんぽ)秋田支部特定健康診査結果データ

(単位:人)

市町村	男性		女性	
	受診者	該当者	受診者	該当者
大館市	3,520	2,621	3,976	1,390
鹿角市	1,495	1,133	1,776	583
小坂町	280	189	344	76
北秋田市	1,768	1,356	1,868	572
上小阿仁村	210	162	215	47
能代市	3,553	2,770	3,848	1,425
藤里町	312	245	341	97
三種町	1,292	1,018	1,455	448
八峰町	735	568	828	251
秋田市	13,668	10,620	16,686	6,680
男鹿市	1,301	942	1,458	416
潟上市	1,664	1,242	1,985	598
五城目町	629	487	744	177
八郎潟町	422	313	479	123
井川町	319	242	348	70
大潟村	331	228	381	90
由利本荘市	5,125	3,596	5,010	2,186
にかほ市	1,766	1,216	2,019	677
大仙市	4,888	3,752	5,469	1,651
仙北市	1,554	1,186	1,805	634
美郷町	1,600	1,170	1,739	408
横手市	5,612	4,295	6,314	1,901
湯沢市	3,641	2,767	3,898	1,202
羽後町	1,056	811	902	299
東成瀬村	300	245	236	76
秋田県	57,041	43,174	64,124	22,077

C-2 特定健康診査での質問項目による生活習慣比較

【飲酒量】

(飲酒日の1日あたりの飲酒量が[男性：“2合以上”/女性：“1合以上”]である)

平成29年度市町村国保特定健康診査結果データ及び全国健康保険協会(協会けんぽ)秋田支部特定健康診査結果データ

(単位:人)

市町村	男性		女性	
	受診者	該当者	受診者	該当者
大館市	2,701	848	1,597	496
鹿角市	1,190	322	749	203
小坂町	190	53	86	25
北秋田市	1,380	492	618	238
上小阿仁村	164	49	54	13
能代市	2,981	1,017	1,771	661
藤里町	248	82	121	43
三種町	1,058	355	548	219
八峰町	587	191	312	113
秋田市	12,076	3,433	10,216	2,539
男鹿市	994	345	499	153
潟上市	1,333	409	743	234
五城目町	502	166	205	61
八郎潟町	337	113	152	46
井川町	311	144	304	32
大潟村	231	68	97	19
由利本荘市	4,252	1,504	2,118	755
にかほ市	1,439	519	678	242
大仙市	3,859	1,378	1,799	516
仙北市	1,221	418	682	206
美郷町	1,196	401	441	141
横手市	4,427	1,382	2,139	637
湯沢市	2,831	952	1,274	350
羽後町	834	261	325	78
東成瀬村	252	104	77	20
秋田県	46,594	15,006	27,605	8,040

C-2 特定健康診査での質問項目による生活習慣比較

【睡眠】

(睡眠で休養が十分とれている“はい”)

平成29年度市町村国保特定健康診査結果データ及び全国健康保険協会(協会けんぽ)秋田支部特定健康診査結果データ

(単位:人)

市町村	男性		女性	
	受診者	該当者	受診者	該当者
大館市	3,365	2,464	3,829	2,702
鹿角市	1,481	1,153	1,767	1,306
小坂町	274	209	344	264
北秋田市	1,729	1,322	1,849	1,338
上小阿仁村	209	168	215	165
能代市	3,473	2,556	3,796	2,682
藤里町	306	239	341	258
三種町	1,252	946	1,438	968
八峰町	719	546	820	560
秋田市	13,569	9,828	16,640	11,824
男鹿市	1,268	961	1,449	1,012
潟上市	1,645	1,195	1,981	1,458
五城目町	629	482	743	551
八郎潟町	417	316	476	341
井川町	101	68	90	49
大潟村	331	280	380	297
由利本荘市	5,099	3,648	4,995	3,272
にかほ市	1,759	1,271	2,016	1,365
大仙市	4,869	3,832	5,458	3,995
仙北市	1,538	1,179	1,796	1,314
美郷町	1,595	1,287	1,730	1,303
横手市	5,570	4,494	6,303	4,845
湯沢市	3,628	2,871	3,886	3,050
羽後町	1,056	829	899	681
東成瀬村	295	237	236	185
秋田県	56,177	42,381	63,477	45,785

C-2 特定健康診査での質問項目による生活習慣比較

【生活習慣】

(運動や食生活等の生活習慣を改善してみようと思う“改善するつもりはない以外”)

平成29年度市町村国保特定健康診査結果データ及び全国健康保険協会(協会けんぽ)秋田支部特定健康診査結果データ

(単位:人)

市町村	男性		女性	
	受診者	該当者	受診者	該当者
大館市	3,383	2,211	3,807	2,778
鹿角市	1,471	916	1,758	1,250
小坂町	272	163	342	232
北秋田市	1,749	1,064	1,847	1,254
上小阿仁村	208	121	213	138
能代市	3,531	2,339	3,811	2,832
藤里町	308	169	341	216
三種町	1,269	744	1,439	960
八峰町	731	402	821	515
秋田市	13,601	10,088	16,630	12,886
男鹿市	1,283	793	1,446	1,080
潟上市	1,653	1,097	1,981	1,469
五城目町	627	376	739	501
八郎潟町	420	258	480	351
井川町	102	76	89	69
大潟村	331	214	380	260
由利本荘市	5,106	3,384	5,000	3,635
にかほ市	1,761	1,210	2,017	1,470
大仙市	4,876	3,077	5,457	3,796
仙北市	1,545	911	1,796	1,230
美郷町	1,600	896	1,723	1,120
横手市	5,571	3,268	6,250	4,300
湯沢市	3,616	2,166	3,858	2,617
羽後町	1,049	634	894	570
東成瀬村	295	150	233	135
秋田県	56,358	36,727	63,352	45,664

C-2 特定健康診査での質問項目による生活習慣比較

【保健指導】

(生活習慣の改善について保健指導を受ける機会があれば利用する“はい”)

平成29年度市町村国保特定健康診査結果データ及び全国健康保険協会(協会けんぽ)秋田支部特定健康診査結果データ

(単位:人)

市町村	男性		女性	
	受診者	該当者	受診者	該当者
大館市	3,346	1,407	3,820	1,771
鹿角市	1,465	550	1,766	788
小坂町	272	85	341	138
北秋田市	1,732	652	1,847	754
上小阿仁村	208	79	215	89
能代市	3,443	1,209	3,785	1,336
藤里町	303	118	342	137
三種町	1,241	465	1,434	574
八峰町	721	233	818	303
秋田市	13,505	5,278	16,443	6,600
男鹿市	1,267	509	1,445	615
潟上市	1,639	632	1,985	802
五城目町	624	254	738	315
八郎潟町	418	168	480	214
井川町	318	72	344	67
大潟村	330	135	381	162
由利本荘市	5,096	2,021	4,991	2,070
にかほ市	1,752	672	2,013	800
大仙市	4,864	1,895	5,453	2,087
仙北市	1,536	586	1,794	651
美郷町	1,595	595	1,727	672
横手市	5,546	2,072	6,283	2,501
湯沢市	3,587	1,267	3,871	1,413
羽後町	1,048	436	895	361
東成瀬村	291	107	236	100
秋田県	56,147	21,497	63,447	25,320

秋田県健康づくり支援資料集 (H29 年度データ)

令和2年12月

発行者 秋田県健康福祉部 健康づくり推進課

〒010-8570 秋田市山王四丁目1-1

TEL (018) 860 - 1426
